infodimanch

VOLUME 26 | Numéro 8 | 31 420 copies | Le mercredi 22 février 2017 | 72 PAGES

CONSULTEZ NOTRE SECTION BEAUTÉ • SANTÉ • MIEUX-ÊTRE

PROMOTION : obtenez 125 min de bronzage pour le prix de 100 min. (25 min gratuites)

1 lit vertical
2 lits horizontaux

Designer Skin
Swedish Beauty
Wolff System
Australian Gold
Bronzage... Bien paraître, bien être !
18 ans et +
Érotika amour & séduction
150, rue Lafontaine
Rivière-du-Loup
418 863-6869
1154210817

SNACK BAR D'Amours
Un plaisir permis en tout temps!
OUVERTURE le 28 février
Détails en page 6

Droit au cœur

id DOSSIER

PAGES 5, 6, 7 ET 12

Amusements CYCLONE
Jeux gonflables

- Jeux gonflables
- Jeux habileté
- Grignotines
- Bubble soccer
- Gyroscope

Nouveau train électrique

418 863-5791 • www.amusementscyclone.com
1154240817

LA VENTE
FIÈVRE DU PRINTEMPS
ski-doo

COMMANDEZ UNE MOTONEIGE SKI-DOO® 2018 AVANT LE 12 AVRIL 2017 ET OBTENEZ

4 ANS† DE PROTECTION OU 0% DE FINANCEMENT‡ SUR 36 MOIS

Jean MORNEAU Depuis 1950
www.jeanmorneau.com

91, boul. Cartier, Rivière-du-Loup 418 860-3632

735, rue Taché, Saint-Pascal 418 492-3632

ski-doo BRP

1152160817

VOS **RABAIS CHOCS**

Encore plus sur **rabaischocs.com**
(section Bas-St-Laurent)

OBTENEZ 20$ POUR 16$

OBTENEZ 15$ POUR 10$

OBTENEZ 20$ POUR 16$

OBTENEZ 20$ POUR 16$

OBTENEZ 20$ POUR 15$

OBTENEZ 40$ POUR 28$

OBTENEZ 25$ POUR 15$

OBTENEZ 15$ POUR 10$

OBTENEZ 40$ POUR 28$

OBTENEZ 25$ POUR 15$

OBTENEZ 30$ POUR 21$

OBTENEZ 50$ POUR 35$

OBTENEZ 50$ POUR 35$

OBTENEZ 30$ POUR 20$

OBTENEZ 25$ POUR 17,50$

ABONNEZ-vous
à l'infolettre
et DÉCOUVREZ davantage
de rabais

infodimanche
papier.web.mobile
72, Fraser, Rivière-du-Loup, G5R 1C6 | 418.862.1911 | www.infodimanche.com |

rabaischocs.com

1150010817

Accident sur la 185 : les dégâts de l'alcool au volant

L'une des victimes du grave accident survenu le 27 mars dernier sur la route 185 à Saint-Antonin, Hugues Brillant, est venu exposer au juge James Rondeau l'ensemble des dommages physiques et collatéraux subis par sa famille. La collision a été causée par Lorne Tardif, qui a conduit son véhicule en état d'ébriété.

ANDRÉANNE LEBEL
andreanne@infodimanche.com

Hugues Brillant, impliqué dans un accident de la route causé par un homme en état d'ébriété. PHOTO : ANDRÉANNE LEBEL

L'accident entre une camionnette et un VUS est survenu sur la route 185 à Saint-Antonin le 27 mars 2016. - PHOTO: ARCHIVES, MARC-ANTOINE PAQUIN

Le père de famille de Lac-Beauport était accompagné de sa conjointe et de ses deux enfants de 6 et 10 ans à bord d'une Mitsubishi Outlander. Ils retournaient à la maison après avoir passé le congé de Pâques avec de la famille à Dégelis. À Saint-Antonin, la camionnette conduite par Lorne Tardif a empiété dans la voie inverse pour aller les percuter de plein fouet, vers 20h18. Il a fallu plus de 1 heure 30 aux services d'urgence afin d'extirper les victimes de leur véhicule.

Le conducteur du VUS, M. Brillant a été hospitalisé pendant quatre mois pour traiter ses blessures. «Je me rappelle de rouler sur la 185 dans de belles conditions, la chaussée était dégagée, et j'ai un blackout par la suite. Je me suis réveillé trois ou quatre jours plus tard en traumatologie à l'Enfant-Jésus de Québec», a-t-il raconté. Ce dernier a dû avoir une reconstruction de son genou gauche, a subi une déchirure du diaphragme, a eu un poumon perforé, un saignement à la rate et a eu l'estomac déplacé.

Ses enfants et sa femme ont subi les contrecoups de cet accident, mais ce sont plutôt des souvenirs et des émotions qui refont surface. «Dans la tête de mon garçon, qui est encore dans son monde de super héros et de méchants, le monsieur qui nous a rentré dedans voulait nous faire du mal. Il avait peur qu'il revienne nous tuer et vit encore de l'insécurité», a souligné la victime lors de son passage à la cour.

La Couronne, représentée par Me Annie Landreville, a rappelé que l'accusé avait menacé et donné des coups de pieds aux agents de la Sûreté du Québec pendant leur intervention sur la scène de l'accident. Quatre policiers ont été nécessaires pour maitriser M. Tardif. Ce dernier a reconnu sa culpabilité de conduite avec les capacités affaiblies et de conduite dangereuse causant des lésions.

M. Brillant ne nourrit pas de sentiment négatif à l'endroit de Lorne Tardif, mais souhaite toutefois tourner le plus rapidement possible la page sur cet évènement qui a mis la vie de sa famille sur pause pendant plusieurs mois. Le juge James Rondeau a remercié Hugues Brillant pour son témoignage et le courage dont il a fait preuve tout au long de sa réadaptation.

M. Brillant était un athlète de course de vélo de montagne avant l'accident. Il souhaite toutefois reprendre la compétition dès que possible. «Les médecins m'ont dit qu'il y a des grosses chances que ma mise en forme m'ait sauvé la vie», a-t-il rappelé.

FAITS

À la suite d'un échange téléphonique et de messages texte corsé avec son ex-conjointe, Lorne Tardif, résident au Témiscouata a été vu à 19 h 48 le 27 mars dans un commerce de Rivière-du-Loup où il a acheté des canettes de boisson alcoolisée. Il est par la suite apparu sur des bandes vidéos, titubant et montrant des signes de capacités affaiblies, au Grand Arrêt Irving de Saint-Antonin. Vers 20 h 05, il a repris la route 185 à bord de sa camionnette. L'appel concernant un accident au kilomètre 77 de la route 185 a été logé à 20 h 18. Le dossier reviendra en cour le 6 mars pour les plaidoiries sur la peine des deux avocats.

À l'écoute de vos besoins
› Assurance vie et invalidité
› Assurance en cas de maladie grave
› Assurance hypothécaire
› Épargne-études (REEE)
› Épargne-retraite (REER)
› Épargne libre d'impôt (CELI)
› Placements
1151150117
Votre partenaire de confiance.
Miguel Ouellet
Conseiller en sécurité financière
320, boul. de l'Hôtel-de-Ville, bur. 200
Rivière-du-Loup (Québec) G5R 5C6
Tél. bur. : 418 862-0141, poste 261
Tél. dom. : 418 963-1368
Cell. : 418 894-1408
Téléc. : 1 888 781-7412
miguel.ouellet@agc.inalco.com
inalco.com
INDUSTRIELLE ALLIANCE
ASSURANCE ET SERVICES FINANCIERS INC.
L'Industrielle Alliance. Assurance et services financiers inc. est un cabinet de services financiers.

1151210117

Multi-Prêts
HYPOTHÈQUES
AGENCE HYPOTHÉCAIRE
Manon Nadeau
Courtier immobilier hypothécaire
Cellulaire : 418 860-0408
Télécopieur : 418 862-9583
mnadeau@multi-prets.com
Membre de l'Association canadienne des conseillers hypothécaires accrédités
CAAMP ACCHA

Traitement de varices
Soins anti-âge (botox et comblement)
Traitement au laser
10 ans Clinique • Laser Jouvence
www.cliniquelaserjouvence.com
418-899-1010

1154150417

COBIK chaussures
Chaussures et accessoires pour enfants
C'est notre premier anniversaire!
LE 25 FÉVRIER
RABAIS ET TIRAGES en boutique parmi tous les clients
Merci d'être là et de croire en nous.
Surveillez-nous sur facebook
198, Hôtel-de-Ville, Rivière-du-Loup
418 605-9333
1157190817

1154110617

Amusements CYCLONE
Jeux gonflables
Débarque à l'HÔTEL UNIVERSEL pour la relâche!
du 4 au 12 mars de 10 h à 18 h
dans le centre des congrès

• Jeux gonflables
• Jeux d'habiletés
• Piscine
• Glissade d'eau
• Pop corn
• Barbe à papa
13 $/personne + tx.
GRATUIT pour parents accompagnateurs
@ Universel
Hôtel Rivière-du-Loup
311 boulevard de l'Hôtel-de-Ville O,
Rivière-du-Loup • 418 862-9520

BOURSES D'ÉTUDES 2017

La Caisse Desjardins de Viger et Villeray donne la possibilité aux membres étudiants de se mériter une bourse d'études. Les étudiants intéressés doivent compléter le formulaire et répondre aux critères d'admissibilité.

LES BOURSES SERONT TIRÉES AU HASARD, À LA FIN DE LA SOIRÉE, LE 25 AVRIL 2017 LORS DE L'ASSEMBLÉE GÉNÉRALE ANNUELLE DE LA CAISSE PARMI LES INSCRIPTIONS REÇUES ET RÉPONDANT AUX CRITÈRES SUIVANTS :

- Être membre de la caisse depuis **au moins 90 jours;**
- Être aux études à plein temps (dans un cégep, une université, un centre de formation professionnelle ou à l'ITA);
- Avoir réussi 80 % des cours de la session de l'automne 2016 (ex.: réussite de 4 cours sur 5 peu importe la note);
- Transmettre le formulaire d'inscription au plus tard le 18 avril 2017 à 15 h;
- Ne pas avoir été récipiendaire d'une bourse dans le même niveau d'études par le passé;
- **L'étudiant ou une personne mandatée par l'étudiant (section à compléter sur le formulaire) devra être présent à l'assemblée générale annuelle du 25 avril 2017. Advenant que l'étudiant ne soit pas représenté, un autre tirage sera effectué.**

VOICI LES DIFFÉRENTES BOURSES OFFERTES :

BOURSES UNIVERSITAIRES : 4 BOURSES DE 1000 $

BOURSES COLLÉGIALES, ITA OU PROFESSIONNELLES : 4 BOURSES DE 500 $

PRIX DE PARTICIPATION : 4 PRIX DE 200 $

Les 8 bourses ainsi que les 4 prix de participation offerts seront tirés sur l'ensemble de nos membres selon les critères d'admissibilités mentionnés ci-haut.

Vous devez retourner le formulaire* d'inscription, les **résultats scolaires de l'automne 2016** et la **preuve de fréquentation scolaire pour la session d'hiver 2017** à la caisse **avant 15 h le mardi 18 avril 2017.**

** Disponible à la Caisse ou au www.desjardins.com*

Desjardins
Caisse de Viger et Villeray

1153100817

INFORMATION : 418 898-2061 poste 7168121 • Demandez Christine ou à l'adresse courriel suivante : christine.l.malenfant@desjardins.com

BONNE CHANCE !

Sortie de route à Saint-Modeste

Un véhicule a effectué une sortie de route et un léger capotage sur le 1er rang à Saint-Modeste peu après 8 h le 18 février. Une seule personne prenait place à bord et elle aurait subi des blessures mineures.

ANDRÉANNE LEBEL
andreanne@infodimanche.com

Le véhicule s'est immobilisé sur le côté dans la neige, près d'une pente qui mène à un pont sur le 1er rang. La circulation s'est effectuée par alternance, le temps de remorquer la voiture.

PHOTO : ANDRÉANNE LEBEL

Du grabuge au Centre jeunesse de Rivière-du-Loup

Une bagarre aurait dégénéré le 6 février dernier au Centre jeunesse de Rivière-du-Loup, forçant même l'intervention de plusieurs policiers. La Sûreté du Québec, qui parle de grabuge, confirme que des méfaits et des voies de fait ont été causés lors de deux évènements liés.

FRANÇOIS DROUIN
francois@infodimanche.com

«Des jeunes ont été impliqués, mais personne n'a été grièvement blessé», a commenté la relationniste de la SQ, Hélène Nepton. Cette dernière s'est montrée peu loquace quant aux circonstances ayant mené aux évènements.

De son côté, le CISSS du Bas-Saint-Laurent a confirmé que des évènements impliquant à la fois des résidents du centre et des intervenants sont survenus. Une enquête à l'interne est en cours.

STRESS POST-TRAUMATIQUE CHEZ LES MILITAIRES

Une Louperivoise monte au front

Le suicide allégué de Carl Jason Dunphy, vétéran des Forces armées canadiennes, le 11 février dernier à Saint-Louis-du-Ha! Ha!, s'ajoute à la longue liste de près d'une soixantaine de militaires et ex-militaires canadiens à avoir mis fin à leurs jours lors des trois dernières années. L'intervenante Myriam Courbron lance un véritable cri du cœur.

FRANÇOIS DROUIN
francois@infodimanche.com

Myriam Courbron. PHOTO : FRANÇOIS DROUIN

«Les militaires meurent au combat et trop souvent, le combat est ici, à leur retour !», soutient-elle. Titulaire d'une maitrise en psychoéducation, psychoéducatrice et gestionnaire de soins cliniques pour les anciens combattants, Mme Courbron est spécialisée en post-trauma et œuvre à titre de travailleur autonome. Des soldats qui reviennent au pays, blessés, polytraumatisés de l'âme, c'est sa spécialité.

Native de Rivière-du-Loup et maintenant basée à Trois-Rivières, elle intervient auprès d'anciens combattants depuis plus de neuf ans. Cette sortie, nous a-t-elle dit, c'est pour apporter sa pierre à l'édifice de leur récupération, de leur mieux-être. C'est aussi pour mettre en lumière un service existant, mais méconnu.

L'INTERVENTION À DOMICILE

«J'ai entendu le ministre des Anciens Combattants, Kent Hehr, promettre une aide étendue, je veux bien, mais avec quelle expertise ? Quelle formation ? Doit-on se contenter de cette réponse ? Bien sûr que non !», répond-elle.

Comme solution, Myriam Courbron propose la mise en place d'un nouveau protocole d'intervention pour les psychoéducateurs élaboré en concertation avec les experts concernés. Une intervention axée sur l'aide à domicile lors de trouble de stress post-traumatique ou opérationnel. Une aide où l'assistance n'est pas gérée en fonction d'un agenda, mais plutôt du vétéran.

Ce qu'elle déplore, c'est la sous-utilisation de ce service pourtant couvert et défrayé par le programme d'assurances de la Croix Bleue. Aujourd'hui, l'aide à domicile doit être demandée par les vétérans, elle n'est pas automatique et trop souvent méconnue. C'est bien le problème souligne-t-elle, les anciens combattants ignorent même l'existence de ce service dont les résultats sont probants, notamment lorsqu'il leur est proposé à leur retour à la vie civile. «En neuf ans, je n'en ai perdu aucun. J'ai vu des miracles, des gars et des filles qui sont revenus de loin, qui sont revenus de l'enfer. J'en ai vu se transformer et renaitre !»

BRISER L'ISOLEMENT

Ces hommes et ces femmes qu'elle rencontre manifestent de l'hypervigilance, ils sont en état de stress continu, en proie à des périodes de revivescence (flashback), et à des cauchemars. Selon elle, ils ont peu ou pas l'énergie et la capacité de se déplacer. «Sur leur médication, c'est écrit «ne pas conduire», mais en même temps, on leur demande d'aller consulter leur psychologue et psychiatre à Québec ou Montréal et on s'étonne des cas de rage au volant» Les délais sont énormes. Il peut s'être écoulé jusqu'à 6 ou même 8 ans depuis leur retour de mission. Ils ont été rencontrés par des médecins, des psychologues et des psychiatres, mais souvent ils sont en surconsommation de médicaments, d'alcool et de drogues.

Rapidement, avec l'aide des psychiatres, elle réduit de près de moitié leur consommation tout en conservant une autonomie fonctionnelle. «La médication est nécessaire. Les flashbacks sont trop importants, elle m'aide à mettre en pratique mes interventions, le problème c'est que les psychoéducateurs arrivent trop tard dans le processus. Il doit y avoir des actions de posées dès la période de transition de carrière, de réhabilitation, du retour à la vie civile ou dès l'apparition de difficultés à la maison», souligne Mme Courbron.

Elle plaide donc pour un renversement de l'ordre d'intervention. «Nous devons être en mesure de les rencontrer avant qu'ils ne s'isolent, qu'ils se coupent du monde des civils, de nous. Certains ne sont pas sortis de chez eux depuis un an ! C'est à domicile qu'on voit le vrai. Ils ne se confient pas de la même façon. La relation de confiance est différente. Vous n'avez pas idée de ce qui peut se raconter lors d'une simple marche. Notre intervention doit en être une de premier recours et non de dernier recours, tant avec le vétéran que sa famille», soutient la psychoéducatrice.

SUITE À LA PAGE 6

Boucherie Bégin
www.boucheriebegin.ca / 55, Fraser Rivière-du-Loup / 418 860-2976

EN PROMOTION : Du 23 au 29 février

Bœuf haché mi-maigre : 4,09 $ lb / 8,90 $ kg.
Rôti côte croisée : 4,99 $ lb / 10,98 $ kg.
Cubes de bœuf à ragout : 6,99 $ lb / 15,38 $ kg.
Côtelette de porc BBQ : 3,89 $ lb / 8,56 $ kg.
Bavette de bœuf Angus AAA : 13,89 $ lb / 30,56 $ kg.
Tournedos de poulet grec farci : 8,99 $ lb / 19,78 $ kg.
Filet de porc Bruschetta : 8,99 $ lb / 19,78 $ kg.

• EN PROMO •
GROS POULET FRAIS 5 À 7 LBS : 2,49 $ LB / 5,50 $ KG.

1154020817

COMPTABILITÉ L.M. INC.
• Comptabilité informatisée, paies, bilans, tenue de livres, fiducies
• Rapports d'impôt de particuliers et de sociétés
Relevé 31 (location de loyers)
171, rue St-Jean Baptiste, L'Isle-Verte, Qc G0L 1K0 | 418 898-3733 (jour)
10, rue Timothée, Rivière-du-Loup, Qc G5R 2L5 | 418 867-4857 (soir)
comptabilitelmenr@bell.net
1157020817

RÉALISEZ VOTRE RÊVE
RÉNOVATIONS de tous genres
CONSTRUCTION NEUVE
- MAISON DE PRESTIGE
- MAISON UNIFAMILIALE
- DUPLEX
- TERRAIN
SERVICE CLÉ EN MAIN
Construction Jean Boucher
ENTREPRENEUR GÉNÉRAL RBQ 5641-6928
50, Antonio Paradis | Rivière-du-Loup | 418 860-6750
1153010217

RÉPARATION D'ÉLECTROMÉNAGERS
D.D. RÉPARATIONS

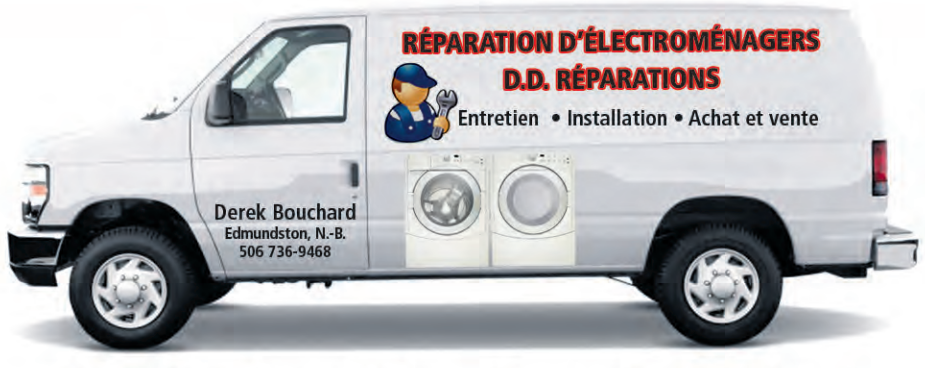

Réparation de foyer électrique • Ramasse les vieux électros
11, rue Crabtree, Parc Industriel République, Edmundston, N.-B.
506-736-9468
1178520717

SUITE DE LA PAGE 5

TROUBLE DE STRESS POST-TRAUMATIQUE

Si Myriam Courbron convient que ce ne sont pas tous les militaires et anciens combattants qui souffrent de stress post-traumatique, ils sont nombreux à avoir vécu à répétition des événements choquants. Certains ont été témoins de véritables scènes d'horreur. Suicides, attentats, échanges de tirs, certains ont vu des femmes crucifiées, des enfants morts, des parties de soccer où la tête d'un cadavre fait office de ballon. «Ce ne sont pas des gens ordinaires, ce qu'ils ont vu et fait n'est pas ordinaire. Mais dans cette situation, ils doivent comprendre que ce qu'ils vivent est normal. Ils doivent ventiler leurs émotions. Nous effectuons de la désensibilisation aux différents traumatismes, améliorons les fonctions cognitives comme la mémoire et la concentration, nous les aidons dans la gestion des émotions», souligne la psychoéducatrice.

INVITATION

Myriam Courbron invite le député néodémocrate de Rimouski-Neigette - Témiscouata - Les Basques, Guy Caron, ainsi que le ministre des Anciens Combattants, Kent Hehr, à communiquer avec elle afin de mettre en place une aide centrée sur le vétéran.

Quant aux militaires, ces derniers peuvent rejoindre Myriam Courbron en tout temps au 819-693-4113. Ils peuvent aussi consulter sa page Facebook de «Psychoeducatrice à domicile» ainsi que son site Internet au www.sois-et-aime.com

DÉCÈS DE CARL JASON DUNPHY

L'aide sera étendue assure le ministre Hehr

Le suicide de Carl Jason Dunphy à Saint-Louis-du-Ha! Ha! le 11 février dernier, et ancien artilleur dans les Forces armées canadiennes, a eu des échos le mercredi 15 février à la Chambre des communes à Ottawa. Le député néodémocrate de Rimouski-Neigette - Témiscouata - Les Basques a profité de la période de questions pour connaitre les intentions du ministre des Anciens Combattants, Kent Hehr, face à une telle tragédie.

FRANÇOIS DROUIN
francois@infodimanche.com

«Quand il est question de prévenir le suicide, il faut faire mieux. Notre gouvernement s'est engagé à améliorer l'accès à de l'aide pour les vétérans et leur famille, a souligné le ministre. C'est pourquoi nous travaillons avec plus de 4 000 professionnels de la santé mentale répertoriés et consultons 11 cliniques spécialisées dans le trouble du stress posttraumatique. Nous avons également engagé 360 intervenants de première ligne pour travailler avec les individus et ouvert 9 bureaux de consultation», a répondu Kent Hehr.

En préambule, Guy Caron a lu le message qu'a laissé Carl Jason Dunphy sur Facebook quelques heures avant son décès. «Ça gruge continuellement mes ressources et mes forces. C'est pas aux amis ni aux conjointes d'écoper parce qu'un organisme gouvernemental n'agit pas. Cet organisme fut créé pour ça et rien se passe.

M. Caron a rappelé qu'une telle tragédie aurait pu être évitée. Ce dernier était présent lors des funérailles de Carl Jason Dunphy qui ont été célébrées le 18 février à Témiscouata-sur-le-Lac.

VISITE LIBRE
CENTRE DE SANTÉ ET DE PLEIN-AIR POHÉNÉGAMOOK
DIMANCHE LE 26 FÉVRIER
DE 13 H 30 À 15 H 30

Pohénégamook • 1617 des cerfs
RE/MAX AVANT TOUT inc.
remax-quebec.com
418 868-9730
418 868-7283

Gilles Bernier
Courtier immobilier
418 868-9730

Claire Laplante
Courtier immobilier
418 868-7283
1151430817

OUVERTURE
28 février
SNACK BAR D'Amours
Un plaisir permis en tout temps!

Bar laitier agrandi et rénové
Frites et poutines maison, grillades estivales, sandwiches, délices glacés ou fruités, et autres tentations savoureuses au casse-croûte et au bar laitier!

Mettez du soleil dans votre hiver!
Goûtez déjà l'été au Snack Bar D'Amours!
1157040817
47, boulevard Cartier, Rivière-du-Loup • (418) 867-1649
SERVICE DE COMMANDE À L'AUTO
www.snackbardamours.com

3 premiers mois avec un contrat de 2 ans
Frais d'installation de 49 $[2]
1150310617
APPELEZ-NOUS DÈS AUJOURD'HUI!
1-877-739-0684
XPLORNET
Internet haute vitesse | En région
[1]Le prix de 39,99 $ par mois s'applique aux trois premiers mois du forfait Xplore 5 offrant des vitesses allant jusqu'à 5 Mbps et 10 Go de données/mois; le prix régulier de 49,99 $ commence au quatrième mois. Les frais de service mensuels comprennent les frais de location de l'équipement. Les taxes s'appliquent. Cette offre est valide jusqu'au 28 février 2017, est offerte aux nouveaux clients, et pourrait changer à tout moment. Les vitesses en ligne peuvent varier en fonction de votre configuration technique, du trafic Internet, du serveur et d'autres facteurs. La politique de gestion du trafic s'applique; voir xplornet.com/fr/notes-legales. [2]Si les critères d'installation vont au-delà de l'installation de base, des frais additionnels pourraient s'appliquer. En fonction d'une vérification de l'emplacement; des frais de vérification de l'emplacement pourraient s'appliquer. Voir votre détaillant pour les détails. Les forfaits disponibles dans votre région pourraient varier selon la qualité du signal et des conditions du réseau. Un routeur est nécessaire pour l'option multi-utilisateurs. Xplornet® est une marque déposée de Xplornet Communications inc. © 2017 Xplornet Communications inc.

Un vétéran raconte

Le journal Info Dimanche s'est entretenu avec un vétéran qui a servi pendant 25 ans au sein des Forces armées canadiennes. Sous le couvert de l'anonymat, ce dernier a accepté de témoigner sur sa réalité d'ancien combattant.

FRANÇOIS DROUIN
francois@infodimanche.com

Alain (nom fictif) est âgé de 50 ans. Il est originaire et réside encore aujourd'hui au KRTB. Marié, père de deux enfants, il a effectué de nombreuses missions, que ce soit en Bosnie ou en Afghanistan. Des épisodes d'angoisse, des pensées suicidaires, il en a eu. Il en a toujours.

«C'est le printemps le pire. Je ne dors pas beaucoup la nuit. J'ai peur de sortir de la maison. Il faut sortir, mais c'est difficile. Je suis plus dépressif. L'automne, j'ai des flashbacks, le temps de la chasse, je me jette encore à terre quand ça tire», admet l'ex-militaire. S'il mentionne ne pas regretter ses années de services, il précise qu'il aurait pu et du demander de l'aide plus rapidement. Surtout, assure-t-il, qu'elle est disponible même en mission «Est-ce que j'avais des prédispositions, c'est possible. Mais les gars, on ne demande pas d'aide. On est les meilleurs, les plus forts, on ne veut pas envoyer un message de faiblesse à nos collègues, on est un peu machos. Mais un moment donné, on perd nos repères.»

RETOUR

C'est cette perte de repères, la peur de mourir, d'être blessé, de ne plus revoir ses enfants, combinées à une fatigue extrême et au rythme effréné de militaires en mission qui selon Alain, fissure les carapaces et rend difficile la gestion du stress. «C'est pas seulement les bombes, c'est l'entrainement, les missions, le manque de sommeil, la fatigue...» Ses symptômes de stress post-traumatique, Alain les ressentait déjà avant son retour. Des manifestations qui se sont accentuées une fois à la maison. «Il y a de l'aide, soutient-il. Mais ce que propose [Myriam Courbron] oui c'est intéressant. C'est difficile de sortir de la maison. Ici on est en sécurité, mais ça ne doit pas devenir un piège. »

MÉFLOQUINE

L'ex-militaire pointe aussi du doigt la méfloquine, un antipaludéen, qui a été administré par voie orale aux militaires pour prévenir la malaria. «Ça engendre des dépressions, plein de militaires en ont souffert, et chez certains les effets sont permanents», lance Alain.

En novembre dernier, l'armée a annoncé qu'elle procédait à une réévaluation du médicament. Nos voisins du sud sont allés encore plus loin alors que les forces spéciales l'ont bannie dès 2013. Mais médicament ou non, l'ancien combattant implore les militaires, «il faut demander de l'aide».

Centre prévention suicide du KRTB

Si vous êtes inquiet pour l'un de vos proches ou pour vous-même, le Centre prévention suicide du KRTB peut vous aider au 418 862-9658 (lundi au vendredi de 9 h à 12 h et de 13 h à 17 h). De plus, vous pouvez recevoir également de l'aide 24 heures sur 24, 7 jours sur 7 via la ligne d'intervention provinciale 1-866 APPELLE (277-3553).

Vaste mouvement de regroupement des coopératives agricoles

Les assemblées générales annuelles des coopératives agricoles font place cet hiver, en plus des bilans de la dernière année financière, à des discussions très importantes de la part des agriculteurs sur un éventuel mouvement de regroupement, initié par la Coop fédérée et qui amènerait à la création de 8 grandes coopératives régionales, dont une pour le Bas-Saint-Laurent.

MARIO PELLETIER
mario@infodimanche.com

Le 16 février dernier, c'était au tour des membres de la Société coopérative agricole de Saint-Alexandre-de-Kamouraska de discuter de cette possibilité. «Une seule coopérative au Bas-Saint-Laurent, c'est ce que souhaite la Coop fédérée», a expliqué Pascal Bélanger, président, aux membres présents. Au terme de l'assemblée, ses dirigeants ont obtenu le mandat des sociétaires de poursuivre les démarches avec la Coop fédérée afin d'obtenir toutes les informations nécessaires pour qu'ils puissent prendre une décision éclairée lors d'une prochaine assemblée.

Actuellement, la Coop Saint-Alexandre achète ses produits directement de la Coop fédérée pour les revendre ensuite dans son point de service. Avec les changements proposés, c'est la Coop régionale qui s'occupera de l'approvisionnement des marchandises au nom de toutes les anciennes coopératives qui auront accepté d'embarquer dans le projet de regroupement. Le but est de changer le modèle d'affaires pour avoir un meilleur pouvoir d'achat. Le 1er novembre 2017, un projet pilote sera mis en application dans une autre région afin d'établir les bases de fonctionnement qui pourraient s'appliquer à l'ensemble du Québec.

La Coop fédérée a appelé son projet Vision 2020. Pour les membres de la Coop Saint-Alexandre, la principale préoccupation est de garder dans leur communauté les services qui y sont déjà. On craint la perte de services de proximité comme ce fut le cas dans le mouvement coopératif des Caisses Desjardins.

Les membres du conseil d'administration : Michel Viens (vice-président), Hélène Boucher (directrice générale), Mathieu Chénard, Pascal Bélanger (président), Yoland Bérubé et Antoine Larouche.
PHOTO : MARIO PELLETIER

L'an dernier, les coopératives Agriscar et Dynaco au Bas-Saint-Laurent avaient amorcé une réflexion pour créer une coopérative plus régionale, un projet qui avait été mis sur la glace en raison de celui de la Coop fédérée. «Nous étions un peu en avance sur notre temps. Nous avons la même position que la Coop Saint-Alexandre», a souligné Vallier Chouinard, président d'Agriscar, qui était un observateur attentif à l'assemblée de Saint-Alexandre. Outre les trois coopératives mentionnées jusqu'à maintenant, la nouvelle entité régionale pourrait également regrouper celles de Saint-Hubert, Saint-Fabien, Purdel à Rimouski et matapédienne.

BILAN 2016

La Coop Saint-Alexandre est la propriété de 105 membres sociétaires et de 47 membres auxiliaires, soit l'une des plus petites au Bas-Saint-Laurent. Ses dirigeants ont présenté le bilan de son 87e exercice financier s'étant terminé le 31 octobre 2016. «Pour ce qui est du chiffre d'affaires, il est en hausse de 5.2 % et totalise 7 639 365 $. Cela est satisfaisant, mais doit être amélioré encore, ce qui n'est pas nécessairement facile compte tenu de la concurrence qu'il y a sur notre territoire. Le déficit d'exploitation est beaucoup moins important que l'an dernier, passant de 281 759 $ à 177 024 $», a mentionné le président dans son rapport. La Coop Saint-Alexandre emploie 15 personnes à temps plein et 4 à temps partiel.

AVIS DE CONVOCATION
Assemblée générale annuelle

Promutuel du Lac au Fleuve, société mutuelle d'assurance générale, ci-après désignée « la Société », convoque ses membres-assurés à son assemblée générale annuelle qui se tiendra le :

mercredi 15 mars 2017 à 19 h, en simultané par vidéoconférence aux trois endroits suivants :

Centre communautaire Robert-Côté
470, rue Notre-Dame, Saint-Pascal

Hôtel Universel
1000, boulevard des Cascades, Alma

Bureau de Promutuel du Lac au Fleuve
951, boulevard Monseigneur-De Laval, Baie-Saint-Paul

SIÈGES EN ÉLECTION

Conformément au Règlement 2016-1, adopté le 8 décembre 2016, dont le but était de réduire le nombre d'administrateurs pour le faire passer de 18 à 12, tous les sièges, soit 12, sont en élection. Pour plus de renseignements au sujet des sièges à pourvoir, de leur secteur et de la durée de leur mandat, les membres-assurés peuvent s'adresser à la Société pendant les heures d'ouverture ou sur le site Internet à l'adresse : https://www.promutuelassurance.ca/fr/lacaufleuve.

Tout membre-assuré désirant combler un siège d'administrateur doit transmettre au siège de la Société, au plus tard le dixième (10e) jour avant l'assemblée, soit le 6 mars 2017 à 16 h, en la forme prescrite, le bulletin de mise en candidature et les déclarations d'intérêts et d'éligibilité ainsi qu'un curriculum vitae. Ils sont disponibles au siège, situé au 951, boulevard Monseigneur-De Laval, Baie-Saint-Paul, ainsi que dans tous les bureaux de service de la Société. Les documents doivent être adressés au secrétaire du conseil d'administration.

En conformité avec le règlement de régie interne, tout membre peut se faire représenter par une autre personne en déposant auprès du secrétaire de la Société, au moins dix (10) jours avant l'assemblée, un formulaire de procuration dûment rempli, disponible au siège de la Société. Dans le cas d'une personne morale, elle doit joindre au formulaire de procuration une copie de la résolution de son conseil d'administration désignant son représentant. Les copies électroniques seront acceptées à condition que les documents originaux soient présentés à l'ouverture de l'assemblée. Un procureur ou un représentant ne peut représenter plus d'un membre.

En cas d'annulation, l'assemblée sera remise au 22 mars 2017, à 19 h, au même endroit.

Plusieurs prix totalisant 7 500 $ en bonidollars seront tirés parmi les membres-assurés présents. Du café et des accompagnements seront également offerts.

Au plaisir de vous y accueillir.

Pierre Raymond
Secrétaire du conseil d'administration
Diffusé le 22 février 2017

PROMUTUEL ASSURANCE DU LAC AU FLEUVE

1153050817

NOUS POSSÉDONS
LES PLUS GRANDES MARQUES DE PNEUS

NOUS AVONS un très grand choix de pneus, de roues et de mags usagés

PIRELLI · BFGoodrich · UNIROYAL · GENERAL TIRE · BRIDGESTONE · SAXON · MICHELIN · HANKOOK · GOODYEAR · YOKOHAMA · DUNLOP · Continental · KUMHO TIRES · TOYO TIRES · COOPERTIRES

PLAN MISE DE CÔTÉ

PNEUS 132 TROIS-PISTOLES INC.
215, rue Notre-Dame Ouest
418 857-2074

1153140317

H&R BLOCK®

Nous offrons un service de fiscalité, de tenue de livres, service de paies et comptabilité pour travailleur autonome et petite entreprise.
Vous pouvez nous joindre au 418 862-5682

NOUVEAU
Pour obtenir le crédit solidarité, il faudra fournir le compte de taxes municipales 2017 OU le relevé 31

536, Lafontaine
Rivière-du-Loup
418 862-5682

1151210617

La Coop Saint-Alexandre rend hommage à Jacques Boucher

Jacques Boucher de Saint-Alexandre est un homme d'action, il s'est impliqué au sein de sa municipalité et encore davantage en agriculture ce qui lui a valu des reconnaissances canadienne et provinciale. Le 16 février dernier à l'occasion de son assemblée générale annuelle, la Coop Saint-Alexandre l'a remercié à son tour.

MARIO PELLETIER
mario@infodimanche.com

Soulignons d'abord que le 24 septembre dernier, M. Boucher a été honoré lors du banquet annuel du Temple de la renommée de l'agriculture du Québec à Saint-Hyacinthe. Il a également reçu un certificat d'estime pour son dévouement et son leadership par les producteurs laitiers canadiens et la médaille d'or du Bureau laitier du Canada en reconnaissance de sa contribution personnelle au marketing des produits laitiers.

Jacques Boucher fut président de la Fédération des producteurs de lait du Québec à sa création en 1983. Il accède également à la présidence de la Fédération canadienne des producteurs de lait. Il agit comme membre consultatif au groupe intersectoriel sur les échanges internationaux lors des négociations du libre-échange Canada-Etats-Unis et du GATT.

M. Boucher devient propriétaire de la ferme familiale en 1958. Tout en travaillant au développement de son entreprise agricole, il s'implique dès le début dans le syndicalisme agricole et sur différents conseils d'administration du secteur. L'homme trouve également du temps pour sa communauté. Il siégea 20 ans au conseil municipal dont 14 à titre de maire.

Jacques Boucher et Pascal Bélanger, président de la Coop.
PHOTO : MARIO PELLETIER

En remerciement de toutes ces années d'implication, la Coop Saint-Alexandre lui a remis le 16 février dernier un tableau peint par un artiste de Saint-Alexandre, Rodrigue Laplante dont les œuvres sont maintenant reconnues partout au Québec.

Signé M
design d'intérieur et d'extérieur
dans la COUR des GRANDS

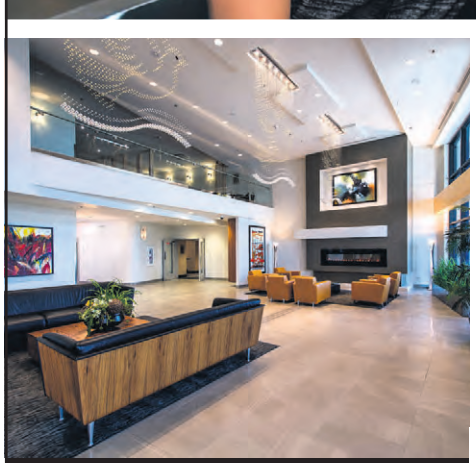
Best Western Plus Hôtel Levesque

Centre visuel du KRT

L'ENTREPRISE SIGNÉ M A OBTENU
5 NOMINATIONS AUX GRANDS PRIX DU DESIGN 2017,
tenus au cabaret du Casino de Montréal. Plus de 500 projets et 170 firmes participantes répartis dans plus de 60 catégories. Cet événement visait à mettre en lumière le talent de designers et d'architectes québécois et a permis à l'entreprise Signé M, une fois de plus, de montrer l'étendue du talent et des compétences de son équipe.
Confiez-nous vos projets, nous saurons être à la hauteur.

1157210817
Signé M
design d'intérieur et d'extérieur
287, rue Lafontaine
Rivière-du-Loup
418 860-2230
signem@live.ca
www.signem.net

Semaine en famille
4 au 11 mars
La Ville de Rivière-du-Loup vous invite à profiter de la relâche scolaire pour passer de bons moments en famille!
Programmation complète
www.ville.riviere-du-loup.qc.ca
Section « Agenda »
À SURVEILLER
- Relâche Ado
- Fête des neiges
- Glissade aux flambeaux
- Ateliers de création artistique
- En route vers les Jeux du Québec
NOUVEAUTÉ
ET BIEN PLUS ENCORE!
1152150817
INFORMATION
Maxime Marchand, coordonnateur à la vie de quartier
418 867-6678 / 418 862-8293
maxime.marchand@ville.riviere-du-loup.qc.ca
Ville de Rivière-du-Loup
Rivière-du-Loup VILLE-FAMILLES

CHAMBRE DE COMMERCE DE LA MRC DE RIVIÈRE-DU-LOUP

PRÉSENTE LA CHRONIQUE

FIBRE entrepreneuriale

PASCALE ST-AMAND
Responsable-Service aux membres

Haaaaa, le changement!

Pourquoi sommes-nous si réfractaires aux changements? Pourquoi dans une société qui demande de l'évolution et de l'avancement, si des changements sont pour nous impacter, rentrons-nous aussitôt dans notre coquille et commençons-nous à paniquer? Pourquoi sommes-nous incapables au premier abord, de voir le positif qui résultera du changement? Peut-être est-ce dans la façon dont c'est présenté...

Du changement, ça se réfléchit!

Avez-vous planifié du changement dans vos entreprises dans la prochaine année? Si oui, permettez-moi d'espérer que vous avez réfléchi au potentiel de réussite de l'implantation de votre changement. Par exemple, en vous posant des questions telles que : Est-ce le bon changement pour mon entreprise? Est-ce nécessaire? Ou encore, qu'y a-t-il de bon pour le destinataire dans ce changement? Les réponses à ces questions serviront non seulement à confirmer que vous êtes sur la bonne voie, mais vous aideront aussi à communiquer les grandes lignes de vos intentions tout en vous donnant les arguments sur les bienfaits de cette nouveauté!

En effet, les conditions de réussite sont nombreuses dans la gestion des changements organisationnels, mais la base demeure : la communication! Avez-vous bien informé les destinataires sur les raisons, les objectifs, ainsi que l'échéancier prévu pour la réalisation du changement? Avez-vous pris le temps d'écouter ceux-ci afin de bien cerner leurs préoccupations ou du moins, pour identifier s'ils adhèrent ou non au projet?

Afin de mettre toutes les chances de votre côté, assurez-vous de bien définir et de communiquer clairement les cibles du projet; que la vision finale est connue de même que les résultats attendus; que les dirigeants soient convaincus, convaincants et engagés activement dans le processus et que des outils de communication sont mis en place spécifiquement pour tenir informées les personnes impactées par le changement. En rassemblant ces conditions favorables, vous donnerez plus de chance de réussite à votre organisation et démontrerez que vous êtes conscients de l'impact sur les destinataires.

Car, qu'on le veuille ou non, les destinataires demeurent la pierre angulaire de la réussite ou de la résistance! Dans cette perspective, il faut comprendre que la perception demeure une interprétation de ce qui est vu et su pour ensuite être interprété comme la réalité, selon ses besoins, ses attentes, ses valeurs. Une perception juste donnera des comportements appropriés à la situation! Il faut donc être en mesure de rassembler tout le monde autour de la même vision!

Ça fait beaucoup à tenir compte, mais sachez que les départements ou les consultants en ressources humaines sont des perles dans la gestion du changement et qu'ils peuvent à tout moment vous aiguillez dans le bon sens; parce qu'au bout du compte, ce sont des humains avec qui vous travaillez!

« Si tu fais toujours ce que tu as l'habitude de faire, tu récolteras ce que tu as toujours récolté. » Albert Einstein

CHAMBRE DE COMMERCE
DE LA MRC DE RIVIÈRE-DU-LOUP
298, boul. Armand-Thériault
Rivière-du-Loup, G5R 4C2
Tél. : **418 862-5243**
info@monreseaurdl.com

www.monreseaurdl.com

1151230817

UNE VOITURE MAL DÉNEIGÉE SERAIT EN CAUSE

Capotage sur la route 185 à Saint-Antonin

Heureusement, la conductrice n'a pas été gravement blessée.

Une automobiliste d'une vingtaine d'années a effectué un capotage, ce vendredi 17 février, après avoir évité de justesse une voiture mal déneigée qui tentait d'emprunter l'autoroute 185. L'accident est survenu à quelques kilomètres au sud du Grand Arrêt Irving.

MARC-ANTOINE PAQUIN
marc-antoine@infodimanche.com

Les services d'urgence ont été appelés vers 12 h 35. Selon les informations récoltées sur place, l'incident est survenu lorsqu'un résident du secteur a souhaité sortir de sa cour privée sans avoir déneigé adéquatement les vitres de son véhicule. Il a ainsi essayé de s'engager sur la route, mais il n'a jamais vu la voiture qui s'approchait à grande vitesse.

En évitant de percuter cette voiture, la conductrice au volant du VUS s'est retrouvée dans la voie inverse où arrivait également un autre véhicule. C'est en tentant de retrouver la voie de droite qu'elle a perdu le contrôle et a effectué un capotage.La conductrice était seule dans l'habitacle. En état de choc, elle a rapidement été prise en charge par les paramédics et transportée au Centre hospitalier du Grand-Portage (CHRGP) par mesure préventive. Une équipe de la caserne de Saint-Antonin a également été dépêchée sur les lieux. La circulation s'effectuait en alternance.

AMENDES

Au moment d'écrire ces lignes, la sergente Hélène Nepton de la Sûreté du Québec ne pouvait pas confirmer si les agents de la paix avaient remis un constat d'infraction au conducteur fautif.

Selon le Code de la sécurité routière, «conduire un véhicule dont le pare-brise et les vitres ne sont pas libres de toute matière pouvant nuire à la visibilité du conducteur» est passible d'une amende pouvant s'élever à 200 $.

ARE YOU ENGLISH-SPEAKING?
WE'D LIKE TO HEAR FROM YOU!

Heritage Lower St. Lawrence, the only non-profit whose mission is to support English-speakers in our region, invites you to be a part of a regional consultation.

CONSULTATION IN RIVIERE-DU-LOUP*
SATURDAY, FEBRUARY 25, 1:30pm - 3:30pm
Maison de la culture (2e étage, salle M.A. Jolicoeur) 67, rue du Rocher

Through a questionnaire and a guided conversation, we will discuss:
* Access to services (health, education, culture, jobs, etc.)
* Your preoccupations, your needs, or that of your family & friends
* Obstacles and possible improvements in services & activities in RDL
* What Heritage Lower St. Lawrence can do to help you, or your family

Interested in sharing your perspective and experience?
CALL 1-855-936-3239 #0 to register for our consultation and get a FREE Tim Hortons gift card!

*Teens and children must be accompanied by an adult

HERITAGE Lower Saint Lawrence Bas-Saint-Laurent
CHSSN Community Health And Social Services Network Réseau communautaire de santé et de services sociaux

1154170817

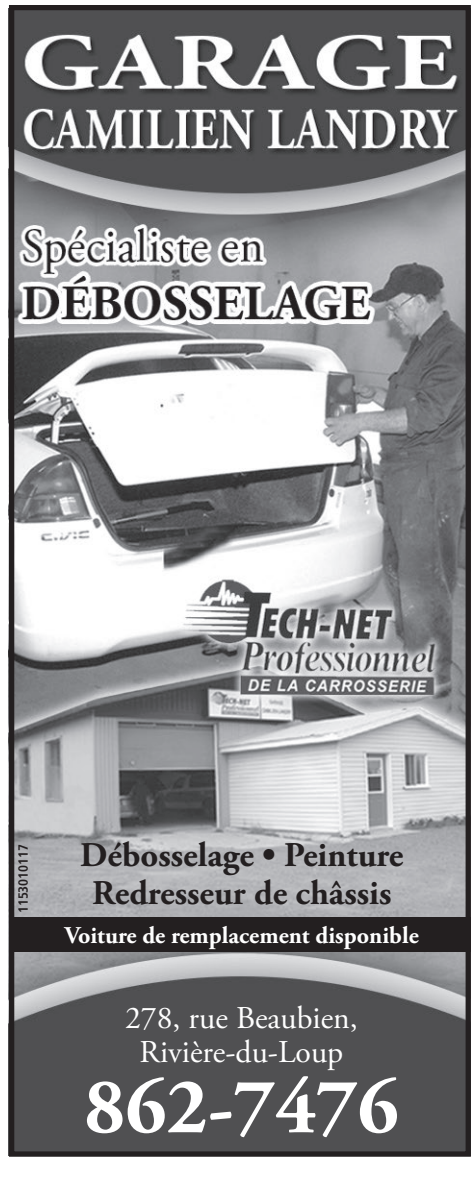

Agression au CHRGP : des méthodes de travail peu sécuritaires

Dans le dossier de l'agression survenue le 18 décembre au Centre hospitalier régional du Grand-Portage, la Commission des normes, de l'équité, de la santé et de la sécurité du travail (CNESST) a conclu que l'organisation du travail et les méthodes de travail utilisées pour donner des soins à des clients présentant un risque élevé d'agression n'étaient pas sécuritaires, dans son rapport daté du 26 janvier.

ANDRÉANNE LEBEL
andreanne@infodimanche.com

Le Centre hospitalier régional du Grand-Portage. PHOTO : ARCHIVES, FRANÇOIS DROUIN

L'inspectrice Maryse Bouchard de la CNESST a émis une série de recommandations au CHRGP à la suite d'une agression commise par un client à l'endroit d'une infirmière le 18 décembre dans le département de psychiatrie de l'établissement lors du service du repas. Avant cet évènement où une travailleuse a subi une fracture et un traumatisme crânien, il n'y avait aucune directive claire quant aux mesures de sécurité à appliquer que ce soit une intervention à deux, la vaisselle à utiliser lors du service des repas, ou encore concernant le contrôle des objets pouvant servir d'armes. Le client qui a commis les voies de fait était pourtant connu pour avoir des antécédents de violence envers le personnel et les usagers. Il était classé à un niveau de surveillance strict.

RISQUES

Huit évènements de comportement violent envers les travailleurs ont été déclarés à l'employeur au cours de la dernière année. Les altercations qui n'entrainent pas d'arrêt de travail ne sont pas toutes déclarées, selon le personnel. «J'en conclus qu'un danger d'agression est présent au département de psychiatrie. Étant donné que ce danger découle d'un comportement humain, il est difficilement prévisible, et ce, malgré l'évaluation que peuvent en faire les professionnels de la santé», souligne Maryse Bouchard, inspectrice pour la CNESST au Bas-Saint-Laurent.

Elle a également émis une dérogation pour que l'employeur s'assure que tout le personnel appelé à intervenir pour un code blanc (patient agressif) ait reçu une formation sur les techniques d'intervention physiques sécuritaires.

MESURES PRISES PAR LE CISSS

Depuis cette agression, diverses méthodes de travail visant à prévenir les agressions ont été mises en place au CHRGP. On note que l'intervention à deux personnes est dorénavant obligatoire, et un ajout de personnel a été nécessaire pour couvrir l'heure du souper. Une note de service a également été émise pour rappeler les mesures de sécurité de base. Les travailleurs ont été rencontrés par les gestionnaires, des consultations supplémentaires au programme d'aide aux employés ont été offertes.

Une méthode de travail sécuritaire pour le service du repas a été élaborée et présentée lors de la rencontre en janvier avec la CNESST. Elle évite aux travailleurs d'être exposés aux clients potentiellement agressifs et leur permet de maintenir un contact visuel avec eux.

Le présumé agresseur du CHRGP a été déclaré non criminellement responsable de ses actes lors de l'agression du 18 décembre en raison de troubles mentaux. L'homme de 59 ans faisait face à des accusations de voies de fait, voies de fait graves et menace de mort, à l'endroit deux membres du personnel et d'un patient du CHRGP entre le 16 et le 18 décembre. La décision prise le 23 janvier au palais de justice de Rivière-du-Loup s'applique sur tous les chefs d'accusation.

ON A À CŒUR VOTRE BIEN-ÊTRE ET VOTRE SANTÉ

SPECIAL DU DIRECTEUR
2 MOIS GRATUITS
sur les services portés au bail

Le Saint-Louis
RÉSIDENCE POUR RETRAITÉS SEMI-AUTONOMES

SEULEMENT QUELQUES CHAMBRES ET APPARTEMENTS SONT DISPONIBLES

- Personnel de soins et d'assistance 7 jours par semaine et 24 h sur 24
- Deux à trois repas et collations par jour à la salle à manger
- Programme varié de loisirs
- Entretien ménager hebdomadaire
- Câble télé et téléphone sont inclus
- Service de navette pour le transport des résidents
- Salle de lavage, salle de billard et salon de rencontre
- Autres services disponibles

IMPORTANT : crédit d'impôt pour les 70 ans et plus

Pour plus d'informations communiquez avec M. Georges Michaud
418 714-4914
La Résidence Le Saint-Louis
473, rue Lafontaine – Rivière-du-Loup

Le Saint-Louis, chez vous comme à l'Hôtel...

1151230717

Centre Culturel Berger
Rivière-du-Loup
50 ans

Salle Alphonse-Desjardins

TIME IT WAS

Samedi 25 février, 20 h
Adulte : 38 $
Étudiant : 30,40 $
Hydro Québec
infodimanche
martin

FESTIVAL DU FILM DE BANFF

Mercredi 1er mars, 19 h
Coût : 24,50 $

SOIRÉE JUSTE POUR RIRE

soirées Juste pour rire
RIVIÈRE-DU-LOUP

Lieu : Maison de la culture
Vendredi 3 mars, 20 h 30
Adulte : 15 $
Étudiant : 12 $
NEWLOOK

LE TOUR DU MONDE EN 80 JOURS

Mercredi 8 mars, 20 h
Adulte : 46 $
Étudiant : 34,50 $
St-Hubert

BILLETTERIE
Lundi au mercredi 10h30 à 17h30
Jeudi et vendredi 10h30 à 21h
Samedi 12h à 17h
rdlenspectacles.com
418 867-6666

1151200817

Dans l'œil de Yoann Palacio

L'équipe d'Info Dimanche est heureuse d'accueillir dans ses rangs et de vous présenter un nouvel illustrateur, Yoann Palacio. Résident de L'Isle-Verte, autonome, Yoann vous proposera dans un style différent, à la fois moderne et épuré, son regard sur notre actualité. Un nouveau nom, un nouveau ton, un nouveau trait de crayon.

FRANÇOIS DROUIN
francois@infodimanche.com

Avec Yoann Palacio, Info Dimanche opte pour un style de caricature minimaliste, plus mature, drôle, satirique ou comme c'est le cas cette semaine, plus touchante. Majoritairement en noir et blanc, les illustrations se retrouveront à chaque deux semaines dans notre page Opinion du lecteur.

«Je suis originaire du sud de la France (pas loin de Marseille), j'ai toujours adoré la bande dessinée et j'ai toujours dessiné depuis que je suis né. Mon idole est le regretté Gotlib, qui nous a quittés en 2016. Il a créé le magazine «d'humour et bandes dessinées» Fluide Glacial, qui est une référence pour moi. J'adore aussi Quino, le dessinateur argentin connu pour la série Mafalda, Franquin, mais aussi des non-dessinateurs, comme l'humoriste Pierre Desproges», raconte Yoann.

Ce dernier s'est installé au Québec en 2011, un rêve de jeunesse, et il est résident permanent depuis 2013. «Je suis venu directement au Bas-Saint-Laurent par amour pour ma blonde et pour la région», raconte celui qui s'est vu confier carte blanche pour ses illustrations.

Récemment, Yoann Palacio a collaboré au Blogue du citoyen, ainsi qu'à la Rumeur du Loup. Musicien chevronné, il maitrise aussi bien les baguettes de sa batterie que ses crayons.

L'ISOLEMENT

Pour cette première semaine, Yoann présente une image à la fois forte et sensible. Il a choisi d'illustrer l'isolement du militaire. Yoann a fait siens les maux de ces femmes et de ces hommes partis servir leur patrie à l'étranger et confrontés à une réalité troublante. Une illustration qui fait écho aux mots de Myriam Courbron et à un vétéran des Forces armées (textes à lire en pages 5, 6 et 7).

Yoann Palacio

L'encadrement de la période de questions «accueillie avec prudence»

Le Réseau d'information sur les municipalités accueille avec prudence le projet de règlement de la Ville de Rivière-du-Loup visant à encadrer les périodes de questions lors des séances du conseil municipal. Par voie de communiqué, le Réseau a accordé à la Ville qu'il était «devenu clair que certaines balises étaient justifiables afin de maintenir un certain climat de respect au conseil», mais il s'insurge également contre l'article 8 du projet de règlement qui permet au maire Gaétan Gamache de juger une «question irrecevable», sous certaines circonstances. Cet article stipule qu'une question irrecevable est «précédée d'un préambule inutile, est fondée sur une hypothèse, comporte une argumentation ou une expression d'opinion, suggère la réponse demandée, peut susciter un débat par sa formulation, porte sur un cas privé ou une situation personnelle ou enfin si la réponse exige ou constitue une opinion professionnelle ou une appréciation personnelle».

OPINION DU LECTEUR

N.D.L.R. La direction se réserve le droit d'abréger certaines lettres. L'opinion des lecteurs exprimée dans cette page n'engage que leur auteur et ne reflète d'aucune façon la position du journal.

Rêver Rivière-du-Loup en 2017...

En novembre 2013 lors de l'élection du nouveau conseil, la population a élu un maire avec six conseillers (aucun fonctionnaire était éligible à ce scrutin). Tous les citoyens étaient tannés de la gestion du conseil précédent et espéraient un avenir meilleur et une écoute du conseil qui venait d'être élu. Quatre années ont passé et qu'en est-t-il? Le constat que l'on se doit de faire aujourd'hui n'est pas trop reluisant.

Si on revient sur certains faits passés, nous n'avons pas grande réponse, d'autant plus que l'on a un maire qui boycotte nos réseaux radiophoniques régionaux. Et qui plus est, nous ne pouvons même pas commenter de façon positive ou négative les faits et gestes du conseil en réunion publique. Pour une équipe qui se voulait à l'écoute de ses citoyens... pas fort. La gestion de nos nids de poules...? Le rétrécissement de nos rues à différents endroits de la ville...? La réfection de nos rues... oups c'est vrai en cette année électorale on a trouvé du budget...? L'entretien de notre Pointe au grand complet pas juste le bout du quai...? Prendre deux ans pour refaire l'intérieur de l'hôtel de ville...? Engager un agent des communications, juste parce que notre maire ne veux ou ne peux parler...? Intenter une poursuite contre des acteurs locaux de notre économie, dans le sport en plus...? Faire intercepter des citoyens à la sortie d'une réunion du conseil dans le but de les intimider parce qu'ils questionnent un peu trop, mais ils sont la voie du peuple...?

Je peux comprendre qu'il y a des règles de fonctionnement, qu'il peut y avoir des choses qui ne peuvent être discutées publiquement à certains moments donnés, mais que les conseillers ne soient au courant de certains dossiers qu'à la dernière minute ou que ça prend l'intervention des journalistes pour avoir l'heure juste c'est pas trop normal. Les non élus en mènent un peu trop large et dirigent notre conseil; faudrait peut-être élire nos fonctionnaires au lieu d'un conseil?

Le rôle de notre conseil se doit d'être à l'écoute des citoyens et d'aller dans le sens que la population lui demande d'aller et non le contraire comme présentement. Par la suite nos fonctionnaires travaillent sur les demandes du conseil. Que la loi nous oblige à avoir un directeur général, un directeur de services, un directeur de développement économique, un directeur... un directeur... un directeur et un directeur du directeur... ça ne donne pas plus de pouvoir à ces dits fonctionnaires. Si la job ne leur plait pas qu'ils se présentent aux élections et le peuple décidera.

Novembre 2017 sera le temps de trouver quelqu'un qui veut travailler avec ses citoyens et surtout être à l'écoute. Nous avons le privilège d'être en pays démocratique et Rivière-du-Loup en fait partie, donc à tous les citoyens qui sont déçus il est temps de se préparer pour l'automne si on ne veut pas être déçu encore quatre ans.

Je terminerai en remerciant MM. Frénette, Dionne, Levasseur et les autres qui s'impliquent à chaque réunion du conseil pour essayer d'avoir des réponses pour les citoyens. Malheureusement ils font cavalier seul car les gens critiquent mais ne s'impliquent pas, au moins donnons leurs notre appui à l'occasion. En novembre allons dire très fort par un vote massif notre désaccord à ce qui se fait depuis quatre ans et trouvons dans notre ville des gens qui pourraient bien nous représenter et surtout écouter et être capable de parler...

Un citoyen déçu parmi tant d'autres,
Gilbert Michaud

infodimanche
papier.web.mobile

TIRAGE CERTIFIÉ RECHUS QUÉBEC INC.
31 420 copies

FSC www.fsc.org MIXTE Papier issu de sources responsables FSC® C011825

DÉPÔT LÉGAL
Bibliothèque nationale du Canada 1992
Bibliothèque nationale du Québec 1992
ISSN 1192-1579

Société canadienne des postes
Envois de publications canadiennes
Contrat de vente no 0139858

ABONNEMENT ANNUEL :
115$ au Canada (tx incluses)
320$ aux États-Unis (tx incluses)

Journal hebdomadaire indépendant membre de hebdos QUÉBEC

JOURNAL HEBDOMADAIRE
PUBLIÉ LE MERCREDI PAR :
Les Éditions Info Dimanche Inc.
72, rue Fraser
Rivière-du-Loup, G5R 1C6

Téléphone : 418 862-1911
Télécopieur : 418 862-6165

Site : www.infodimanche.com

Courriel informations :
journal@infodimanche.com
Courriel journalistes :
journalistes@infodimanche.com
Courriel administration :
administration@infodimanche.com

ÉDITEUR : Hugo Levasseur
DIRECTEUR DE PUBLICATION ET DES VENTES : Martin Morissette
ADJOINTE À LA DIRECTION : Lyne Bérubé
DIRECTEUR DE L'INFORMATION : François Drouin
JOURNALISTES :
Mario Pelletier, rédacteur en chef
Andréanne LeBel • Marc-Antoine Paquin
Hugues Albert
COORDONNATEUR DES PROJETS SPÉCIAUX :
Patrice Picard
CORRECTEUR : Hugo Levasseur
CONSEILLERS EN SOLUTIONS MÉDIAS :
Robert Desjardins • Guy Bouchard • Micheline Côté
Patrice Picard • Michel Courbron • Marie Eve Dubé
Marie-Andrée Pedneault

SECRÉTARIAT :
Nancy Godbout, adjointe administrative, réceptionniste
Marie Eve Dubé, secrétaire aux ventes
PUBLICITÉ NATIONALE (TC MÉDIA) :
Marie Eve Dubé
GRAPHISTES :
Mélanie Emond, coordonnatrice Info Dimanche
Julie Aubut, coordonnatrice infodimanche.com
Jo-Annie Lagacé, coordonnatrice au commercial
Denise Beaulieu • Julie Migneault • Véronique Sénéchal
IMPRESSION :
TC Imprimeries Transcontinental / Transmag
DISTRIBUTION :
Distributions F. Levasseur

Le contenu de ce journal ne peut être reproduit sans l'autorisation expresse de la direction.

Site mobile **century21rdl.com** • **418 868-0021** • Les EXPERTS LOCAUX au **186-3, Hôtel-de-Ville, Rivière-du-Loup**

Century 21 Nord-Sud Agence immobilière

SERGE NORMAND
Courtier immobilier agréé
418 867-6478

MATHIEU NADEAU
Courtier immobilier
418 863-3906

MARC-ANDRÉ LAVOIE
Courtier immobilier
418 866-8321

MARYSE LÉVESQUE
Courtier immobilier
418 866-0265

ÉRIC FRANCOEUR
Courtier immobilier
418 860-0533

PATRICK MARTIN
Courtier immobilier résidentiel
418 551-5750

DOMINIC DUPUIS
Courtier immobilier
418 868-9115

ALAIN MOREAU
Président
418 868-0021

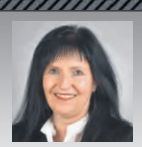
CHRISTINE DIONNE
Adjointe administrative
418 868-0021

115304817

CHAQUE FRANCHISÉ CENTURY21® EST INDÉPENDANT ET AUTONOME.

RIVIÈRE-DU-LOUP
17, RUE CLAIRE-VUE

VENDU

CACOUNA
1039, RUE DU PATRIMOINE

VENDU

RIVIÈRE-DU-LOUP
72, RUE LÉVEILLÉ

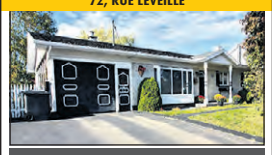

Grand bungalow 3 c.c., abri d'auto pratique, cour fermé, rue tranquille.

SERGE | SIA : 22199287

RIVIÈRE-DU-LOUP
35, RUE GILLES

Jolie maison en brique de 4 c.c., abri d'auto pratique, bien entretenue, près des écoles.

SERGE | SIA : 13351285

RIVIÈRE-DU-LOUP
1, RUE DES SAULES

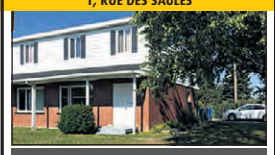

Joli jumelé 3 c.c., centre-ville, près de tous les services.

SERGE | SIA : 14971855

NOUVEAU

ST-ALEXANDRE
578, ROUTE 230

Jolie et petite maison aux allures sympathiques, pas de voisin arrière, idéal 1er achat.

SERGE
SIA : 15399466

RIVIÈRE-DU-LOUP
259, RUE DES CÔNES

Jolie maison de 4 c.c. aux allures contemporaines, luxueuse, grand terrain boisé.

SERGE | SIA : 21767665

RIVIÈRE-DU-LOUP
78 # 3, RUE DES JONQUILLES

Condo spacieux, garage intérieur, 3 stationnements, situé sur 2 niveaux.

SERGE | SIA : 27013060

RIVIÈRE-DU-LOUP
102-108, RUE ST-ANDRÉ

Immeuble à revenus de 4 logements, centre-ville, idéal propriétaire occupant ou investissement.

SERGE | SIA : 10595658

NOTRE-DAME-DU-PORTAGE
323, CHEMIN DU LAC

Grande propriété en campagne, vaste terrain en zone agricole, près de Rivière-du-Loup.

SERGE | SIA : 12642594

RIVIÈRE-DU-LOUP
39, BOUL. HÔTEL-DE-VILLE

Maison de 5 c.c., 2 s. de bain, centre-ville, pas de voisin arrière.

SERGE | SIA : 16435621

NOUVEAU

ST-MODESTE
103, RUE PRINCIPALE

La sainte paix! Maison bord de rivière, immense terrain boisé, à 8 min. de RDL.

SERGE
SIA : 28465313

RIVIÈRE-DU-LOUP
3, RUE DARIS

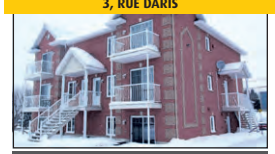

Condo dans un secteur de prestige, vue sur le fleuve, prix d'un loyer.

SERGE | SIA : 9869317

RIVIÈRE-DU-LOUP
29, RUE ST-PAUL

4 logements dont 1 x 5 1/2, idéal prop.-occupant, près du CHRGP et des services, garage pratique.

SERGE | SIA : 12098092

RIVIÈRE-DU-LOUP
168, RUE LAFONTAINE

Bâtisse commerciale et résidentielle bien située, toujours loué, entrepôt 40′ x 100′.

SERGE | SIA : 18903174

RIVIÈRE-DU-LOUP
224-226, RUE LAFONTAINE

Immeuble commercial avec grand local de 4 300 p.c. plus grand logement résidentiel 9 ½ à l'étage, centre-ville.

SERGE | SIA : 23008954

RIVIÈRE-DU-LOUP
17, RUE ST-PAUL

Propriété commerciale vendue avec tous les équipements en place, bien située, rue achalandée.

SERGE | SIA : 8490497

NOUVEAU

RIVIÈRE-OUELLE
229, ROUTE 132 EST

Bâtiment pouvant avoir une multitude de possibilités, en bonne condition, à prix exceptionnel.

MATHIEU
SIA : 10540993

RIVIÈRE-DU-LOUP
68-74, RUE ALEXANDRE

Immeuble à revenus de 4 logements 4 ½, n.c., n.é., n.m., près des écoles et du dépanneur.

SERGE | SIA : 28788692

RIVIÈRE-DU-LOUP
32, RUE DES SERRES-FREINS

Beau terrain de 5 904 p.c. situé dans un quartier résidentiel récent, aucun voisin arrière.

SERGE | SIA : 16962357

ISLE-VERTE
143-145, RUE ST-JEAN BAPTISTE

Imm. à revenus, centre du village, local commercial, log. de 11 pièces à l'étage.

SERGE | SIA : 25265380

ISLE-VERTE
25, RUE BÉRUBÉ

Maison ancestrale en bordure du fleuve St-Laurent avec vue sur l'Isle-Verte et la Côte-Nord, quiétude, terre à bois et agricole.

SERGE | SIA : 24426684

POHÉNÉGAMOOK
1265, RUE PRINCIPALE

4 logements de 3 ½ pièces, bien entretenue, bien située, rentable.

SERGE | SIA : 13086559

ST-FRANÇOIS-XAVIER-DE-VIGER
81, RUE PRINCIPALE

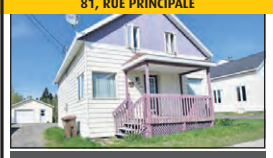

Maison économique, 4 c.c., centre du village, garage pratique.

SERGE | SIA : 25800294

TROIS-PISTOLES
468, RUE JEAN RIOUX

Grande maison 3 c.à c., espaces intérieur vastes, grand terrain profond, prix abordable.

SERGE | SIA : 21507912

ST-PIERRE-DE-LAMY
11, VIEUX CHEMIN

Lot à bois complet incluant maisonnette et bâtiments, idéal villégiature.

SERGE | SIA : 13816783

ST-ANTONIN
720, CHEMIN RIVIÈRE-VERTE

Commerce de mécanique et vente d'essence très bien situé et achalandé.

SERGE | SIA : 11738631

CACOUNA
165, RUE DES ÉPINETTES

Grande résidence avec vue sur le fleuve, intérieur chaleureux, garage 24 x 24.

SERGE | SIA : 14848041

ST-ALEXANDRE
424, RANG ST-CHARLES

Jolie ferme complète de 103 arpents. Maison rénovée et bâtiments, terre facile et boisé. Opportunité, près de RDL.

SERGE | SIA : 18692684

RIVIÈRE-DU-LOUP
86, RUE AGNÈS-GIGUÈRE

Très belle propriété de prestige, ce plan unique sera un coup de coeur assuré.

MATHIEU | SIA : 24622937

POHÉNÉGAMOOK
1672, CHEMIN GUÉRETTE

Belle propriété dans le secteur de la base de plein air, accès au lac Pohénégamook.

MATHIEU | SIA : 27533990

ST-ARSÈNE
45, RUE PRINCIPALE

Propriété des plus accessible sur le marché à moins de 7 minutes de la ville. Elle vous charmera.

MATHIEU | SIA : 25319918

RIVIÈRE-DU-LOUP
50, CHEMIN DES RAYMOND

Grande maison de 5 c.c. au cachet champêtre, finition soignée.

MATHIEU | SIA : 21388049

CACOUNA
270, RUE D'AMOURS

Propriété récente de 5 chambres à coucher ayant de superbes divisions.

MATHIEU | SIA : 23725922

CACOUNA
1110, RUE DU PATRIMOINE

Très grande maison 4 côtés briques, entretenue exceptionnellement, grand terrain, prix accessible.

MATHIEU | SIA : 27468746

ST-PIERRE-DE-LAMY
119, RUE DE L'ÉGLISE

Belle maison à prix accessible en très bonne condition.

MATHIEU | SIA : 18871257

GALERIES TÉMIS À CABANO

RIVIÈRE-BLEUE
27, RUE ST-JOSEPH SUD

VENDU

ST-JUSTE-DU-LAC
33-A, RUE DU CANADA

Domaine offrant 3 c.c., 2 garages, dans un territoire de chasse, un petit paradis!

MARC-ANDRÉ | SIA : 28586718

TÉMISCOUATA-SUR-LE-LAC
CHEMIN DU LAC

Terrain bornant le lac Témiscouata, accès à la piste cyclable, magnifique vue.

MARC-ANDRÉ | SIA : 26935060

RIVIÈRE-DU-LOUP
15, RUE DES AIGUILLAGES

Belle construction à venir de qualité, à prix compétitif dans un secteur prisé.

MATHIEU | SIA : 20128544

CACOUNA
235, RUE D'AMOURS

Grande maison, beaucoup de potentiel, vue sur le fleuve.

MATHIEU | SIA : 28891385

RIVIÈRE-DU-LOUP
21, RUE ST-GEORGES

Bel immeuble de 3 logements, parfait pour propriétaire-occupant.

MATHIEU | SIA : 9978890

ST-ANTONIN
250A-250C, RUE PRINCIPALE

Bel immeuble à revenus de 3 logements dont 2 X 3 1/2 et 1 X 6 1/2 pièces. Idéal propriétaire occupant.

MATHIEU | SIA : 13369779

DÉGELIS
2, RUE DES ÉRABLES

Spacieuse 2 étages, 4 c.c. avec 5 ½ au sous-sol. Magnifique vue.

MARC-ANDRÉ | SIA : 22598319

ST-MARC-DU-LAC-LONG
185, ROUTE 289

Petite maison, endroit tranquille, voisin éloigné, idéal pour retraité ou jeune couple.

MARC-ANDRÉ | SIA : 18627029

ST-MARC-DU-LAC-LONG
2, RUE DES MÉLÈZES

Chalet sur le bord du lac Long, meublé, quai, pédalo.

MARC-ANDRÉ | SIA : 24415484

RIVIÈRE-DU-LOUP
91, RUE LAFONTAINE

Grand local de 1,800pi2, plusieurs espaces à bureau.

MATHIEU | SIA : 9502183

POHÉNÉGAMOOK
484-2, RUE APOLLO

Superbe opportunité, un condo neuf à un prix accessible à quelques pas du Lac Pohénégamook.

MATHIEU | SIA : 28232797

ST-HUBERT
192, CHEMIN DES ÉRABLES

Vue sur le lac, accès à la plage, secteur recherché.

MATHIEU | SIA : 9658005

ST-MODESTE
RUE DES CERFS

Très grand terrain de plus de 32,000 p.c., semi-boisé avec plusieurs pommiers, sans voisin arrière.

MATHIEU | SIA : 16570496

ST-EUSÈBE
94, ROUTE 232

Endroit tranquille, possibilité de fermette, lot de 16,67 acres.

MARC-ANDRÉ | SIA : 14431240

TÉMISCOUATA-SUR-LE-LAC
24, RUE DU PARC

PRIX RÉVISÉ

Maison mobile avec rallonge, 2 c.c., tranquille, près des services.

MARC-ANDRÉ | SIA : 25773396

ESPRIT-SAINT
126-128, RUE PRINCIPALE

2 logements, idéal prop.-occupant ou placement. Près des services, rénos récentes.

MARC-ANDRÉ | SIA : 9690304

École secondaire de Trois-Pistoles

EXPO-SCIENCES 2017

Le reflet de l'histoire
Julie Villeneuve, Justin Pelletier-Lévesque
(2e secondaire)
1re position 1er cycle

Les dragons barbus
Aryanne Ouellet
(1re secondaire)
2e position 1er cycle

Une vie sans mélodie
Stéphanie Raymond, Laurence Côté
(5e secondaire)
1re position 2e cycle

Au pays des bactéries
Judith Villeneuve, Marika Dubé
(5e secondaire)
2e position 2e cycle

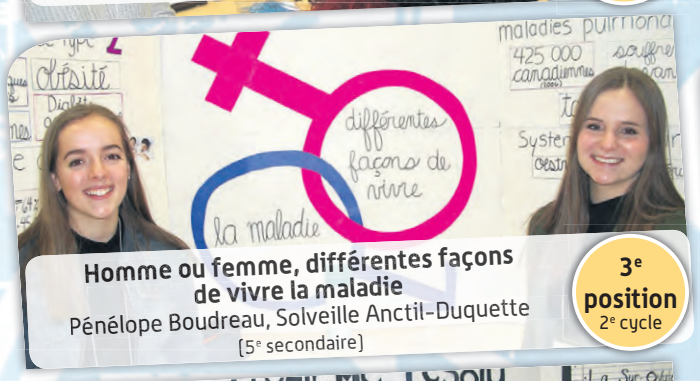

Homme ou femme, différentes façons de vivre la maladie
Pénélope Boudreau, Solveille Anctil-Duquette
(5e secondaire)
3e position 2e cycle

Peut-on faire cuire une carotte sur le mont Everest?
Gabrielle Morin, Anne-Sophie Caron
(5e secondaire)
4e position 2e cycle

Infertilité un problème résolu pour certains
Anne-Marie Rioux, Justine Ouellet
(4e secondaire)
5e position 2e cycle

La trisomie 21
Clara Côté, Naomi Bastille
(4e secondaire)

Corps et esprit
Alexandra Gagnon, Nicolas Dubé
(4e secondaire)
Attrait visuel

Le délirium
Camille Rioux, Coralie Bouchard
(4e secondaire)
Attrait visuel

Commission scolaire du Fleuve-et-des-Lacs

La Commission scolaire du Fleuve-et-des-Lacs félicite et remercie les élèves-participants, le personnel et les bénévoles impliqués lors de l'Expo-Sciences 2017 de l'École secondaire de Trois-Pistoles. Bonne chance à nos gagnants lors de l'Expo-Sciences régionale !

1153210817

Une campagne de financement pour la Coop de solidarité Santé Saint-Hubert

La Coop de solidarité Santé Saint-Hubert lance officiellement sa campagne de financement pour son projet de Carrefour Santé. Avec l'objectif d'amasser un montant de 50 000 $, cette campagne permettra aux membres de la coopérative de devenir propriétaire d'un immeuble et de relocaliser leurs locaux afin d'augmenter les services de premières lignes pour la clientèle. Le projet total est évalué à 314 620 $ et comprend l'achat, la rénovation et l'aménagement d'un stationnement.

Des démarches de financement sont en cours présentement auprès des différents partenaires et le montage financier prévoit un investissement de la Coopérative de près de 50 000 $. La campagne a été officiellement lancée le 11 février dernier lors de la Soirée-bénéfice noir et rouge Saint-Valentin auprès de 120 convives. Le président, Pierre Soucy, a livré un message poignant : «On n'a pas les moyens de perdre notre Coop et de laisser nos grands-parents, nos parents, nos enfants et nos petits-enfants sans médecin. Il suffit de trouver 250 personnes qui donneront 200 $ chacun pour atteindre notre objectif le plus rapidement possible.» Le soir même, un montant de 7 100 $ était amassé et des promesses de dons de plus de 3 500 $ ont été enregistrées.

L'assemblée générale annuelle de la Coop de solidarité Santé Saint-Hubert aura lieu le 28 mars prochain. Les membres seront informés quant aux derniers développements et appelés à se prononcer sur la réalisation de ce projet.

Les personnes intéressées à participer à cette campagne de financement sont priées d'envoyer leurs dons directement à la Coop de solidarité Santé Saint-Hubert d'ici le 28 mars 2017 à l'adresse suivante en notant sur leur chèque « Campagne de financement 2017 ». 1, rue Massé, Saint-Hubert-de-Rivière-du-Loup, Qc, G0L 3L0.

Les personnes, entreprises ou organismes qui verseront plus de 1500 $ obtiendront une visibilité dans l'espace donateurs pour ce projet. Tous les montants sont acceptés à la hauteur de ce que vous pourrez donner.

Chevaliers de Colomb de Rivière-du-Loup

Le dimanche 26 février à 10 h, le Conseil 2402 des Chevaliers de Colomb de Rivière-du-Loup organise un buffet-déjeuner à l'Hôtel Universel. Les billets sont en vente auprès des Chevaliers ou en téléphonant au 418-862-3694 et au 418-862-8871. On invite également les parents et amis.

UNE VIDANGE D'HUILE 30 MINUTES OU MOINS!

SANS RENDEZ-VOUS

PENNZOIL

MOPAR VOIEEXPRESS
VIDANGES D'HUILE RAPIDES ET PLUS

Les pièces Mopar et les lubrifiants, y compris l'huile synthétique Pennzoil, sont utilisés. Nous savons que vous êtes occupé et que votre temps est précieux. Voilà pourquoi nous vous offrons les vidanges d'huile rapides en moins de 30 minutes! Même si nous sommes rapides, nous sommes précis.

PROFITEZ DE NOTRE GYM

NOUS FAISONS L' ENTRETIEN DE TOUTES LES MARQUES

Vous n'êtes pas obligé de conduire un produit Chrysler, Dodge, Ram, Jeep[MD], SRT[MD] ou FIAT, puisque nous offrons la vidange d'huile et une inspection multipoint de courtoisie sur presque toutes les marques. Nous avons les pièces pour bien entretenir votre véhicule.

MAGNETI MARELLI[MD] | Offert par MOPAR[MC]

Service d'entretien «TRANQUILLITÉ D'ESPRIT»

Bien sûr, vous pouvez obtenir une vidange d'huile n'importe où, mais ce qui rend notre vidange d'huile unique c'est notre inspection multipoint de courtoisie. De plus, le travail est effectué par des techniciens formés en usine et nous utilisons uniquement des pièces authentiques de Mopar[MD].
Vous ne trouverez pas ce service nulle part ailleurs!

PROFITEZ DE NOS HEURES D'OUVERTURE LUNDI AU VENDREDI DE 8 H À 21 H

VENEZ VOUS DÉTENDRE DANS NOTRE SALON VIP LORS DE L'ENTRETIEN DE VOTRE VÉHICULE

CHRYSLER Jeep DODGE RAM

OLIVIER
KAMOURASKA | CHRYSLER

255, av. Patry, Saint-Pascal
(autoroute 20, sortie 465)
418 492-3432 • 1 800 363-3432
www.olivierkamouraskachrysler.com

1153070817

Un projet de 2 M$ à l'aréna de Dégelis

Le 20 février, le ministre Jean D'Amour était à l'aréna de Dégelis pour y annoncer une aide financière de 711 880 $ sur un projet de 2 025 100 $ pour le remplacement du système de réfrigération.

MARIO PELLETIER
mario@infodimanche.com

«Cet investissement montre à quel point le bien-être et la qualité de vie sont au cœur des priorités de notre gouvernement. Nous voulons inciter les petits comme les grands à être physiquement actifs sur une base régulière pour en retirer les nombreux bienfaits», a déclaré M. D'Amour.

Ce projet fait partie d'un vaste programme de soutien pour le remplacement des systèmes de réfrigération fonctionnant aux gaz R-12 ou R-22, afin de protéger la couche d'ozone. Normand Morin, maire de Dégelis, a souligné qu'il en coute plus cher aujourd'hui pour remplacer le système de réfrigération que l'investissement de départ pour construire l'aréna en 1984. «Ces travaux vont être réalisés en 2018», a noté M. Morin.

Jean D'Amour a précisé qu'il s'agit de la première phase du projet de rénovation du Centre communautaire de Dégelis. L'autre partie des travaux, au cout de 2,5 M$, a fait l'objet d'une demande d'aide financière en décembre dernier dans le cadre du programme pour les petites collectivités dont le financement des projets est partagé à parts égales entre les gouvernements fédéral, provincial et municipal.

Le ministre a de nouveau indiqué qu'il se rendra à Témiscouata-sur-le-Lac dans les prochaines semaines pour annoncer le projet de l'Aréna régional Jacques Dubé du quartier Notre-Dame-du-Lac, une aide financière qui serait consentie dans le programme pour les petites collectivités.

Le maire Normand Morin et le ministre Jean D'Amour. PHOTO : MARIO PELLETIER

Le 27 juillet dernier, la Ville de Témiscouata-sur-le-Lac avait déposé officiellement une demande d'aide financière pour son projet de mise aux normes du Centre sportif et d'évènements, mieux connu sous l'appellation Aréna régional Jacques Dubé. La facture totale est de plus de 14 millions de dollars. Quatre autres aides financières ont également été annoncés par le ministre D'Amour : le Club de curling de Rimouski (39 393 $), la Municipalité de Sayabec (324 768 $), la Ville de Mont-Joli (697 252 $) et la Ville de Rimouski (1 000 000 $).

Partie de tire sur la neige à Pohénégamook

Les Chevaliers de Colomb Conseil 13806 de Pohénégamook invite la population à une partie de tire sur la neige le dimanche 5 mars à 14 h à la salle du Club de l'Âge d'Or de Saint-Éleuthère. Le cout est de 10 $ pour les adultes et 5 $ pour les enfants. Un gouter sera servi et il y aura des prix de présence. Pour effectuer une réservation, appelez André Levasseur au 418 859-2493.

45e anniversaire du CPE de Rivière-du-Loup
Nos belles histoires

De petits amis à parents amoureux!

Catherine Pomerleau et Jérôme Michaud se sont connus à Mi-Loup, au début des années 1980. Ils n'avaient que trois ans quand ils ont commencé à jouer ensemble, dans le groupe de l'éducatrice Thérèse Dubé, appelé Les Coccinelles chéries. Une forte complicité est née de cette rencontre, si bien que les amis d'hier sont devenus les amoureux d'aujourd'hui et ont fondé une belle famille!

Des années plus tard, nous avons eu l'immense privilège de partager la vie de leurs enfants : Alexis, que nous avons eu le bonheur d'accueillir à La Licorne, et Adèle, qui a fait ses débuts à la pouponnière de Mi-Loup et qui a obtenu son diplôme à Quenouilles et grenouilles.

Un des grands avantages de durer dans le temps, c'est de voir d'aussi belles relations se développer sous nos yeux et de partager la vie des familles sur plusieurs générations! Bravo à Catherine et Jérôme et merci d'avoir fait du CPE de Rivière-du-Loup un témoin privilégié de votre histoire d'amour!

1151220817

De **BELLES PERFORMANCES** pour votre courtier immobilier ViaCapitale Bas-St-Laurent
DENISE BÉRUBÉ

1154270817

GALA PERFORMANCE VIACAPITALE 2017
Prix méritas Platine Solo
41e au Québec
1ère Solo : Via Capitale Bas-St-Laurent

SE TERMINE MARDI

NOS MAGASINS OUVRIRONT EXCEPTIONNELLEMENT À 9H CE DIMANCHE

NOUS PAYONS LES **2 TAXES** OU PAYEZ EN **50 VERSEMENTS**
SUR TOUS LES MOBILIERS ELRAN ET RELAXON

elran 50 ans

Causeuse inclinable (650171)

Nous payons les 2 taxes
1399,99
OU
27,99 50 mois

12 CHANCES DE GAGNER

ÉPARGNEZ **200$**

JUSQU'À **50 VERSEMENTS**
SUR TOUS LES MEUBLES

qualité rideal

Ensemble de chambre à coucher 5 pièces (910656)
Comprend un lit complet, deux tables de chevet, un bureau et un miroir

1899,99 Courant : 2099,99
37,99 50 mois

Matelas, literie et accessoires en sus.

18 CHANCES DE GAGNER

NOUS PAYONS LES **2 TAXES** ET PAYEZ EN **50 VERSEMENTS**
SUR TOUS LES MATELAS

Zedbed

Garantie 10 ans

ÉPARGNEZ **500$**

Matelas Cliff 2
- Surface en mousse mémoire Gel
- Ventilation permettant d'expulser l'air du corps hors du matelas
- Base de soutien ferme

Sommier à titre indicatif

Double (666897)
Nous payons les 2 taxes
999,99 Courant : 1499,99

8 CHANCES DE GAGNER
17,39 50 mois

OREILLER DE CORPS GRATUIT
À L'ACHAT D'UN MATELAS ZEDBED

Oreiller Ergo Lavande (666878)
Zedbed
Une valeur de 199,99

6e Gagnante-Finaliste
Andrée Beaudet
Québec
Pour connaître les gagnants-finalistes
SALUT BONJOUR surveillez tous les samedis TVA

AMEUBLEMENTS TANGUAY

Consultez notre site Internet :
www.tanguay.ca
100 % transactionnel
Livraison gratuite**

245, Hôtel-de-Ville RIVIÈRE-DU-LOUP 1 800 510-4711 • 418-867-4711

INSCRIVEZ-VOUS À NOTRE INFOLETTRE

1151190817

Accord D Desjardins

Les financements sont octroyés par Accord D Desjardins et les versements sont sujets à approbation du service de crédit Accord D Desjardins. Toutes les taxes (TPS et TVQ) et écofrais applicables sont payables à Ameublements Tanguay au moment de l'achat. Le montant payable en versements égaux exclut les taxes de vente (TPS et TVQ) et les écofrais. Si un versements vient en souffrance, un intérêt sera calculé à compter de la date d'échéance du versement au taux annuel de 19,5% et sera chargé mensuellement au compte du client par Accord D Desjardins. (Ex. : solde en souffrance de 100$, l'intérêt pour une période de 30 jours sera de 1,63$). Non jumelable à une autre promotion. Photos à titre indicatif. Prix, produits et modalités de paiements sont sujets à changements sans préavis. Livraison à la grandeur du Québec et du Nouveau-Brunswick, cependant certaines régions peuvent être assujetties à des frais. Détails en magasin. Cette offre est en vigueur jusqu'au 28 février 2017. Ce concours est ouvert à tous les clients âgés de 18 ans et plus. Une participation sera remise avec chaque tranche d'achat de 100$ effectué durant les dates de la promotion dans tous les Ameublements Tanguay et Signature Maurice Tanguay. (non valide sur les achats antérieurs). « La vente du Million » débute le 1er janvier et se termine le 28 février 2017 à 18 heures. *Règlements disponibles en magasin et sur www.tanguay.ca. **Livraison gratuite à la grandeur du Québec et du Nouveau-Brunswick, cependant certaines régions peuvent être assujetties à des frais. Détails en magasin.

Corégone nain : Surprise et inquiétude au Témiscouata

Il est dans le lac Témiscouata depuis des milliers d'années, pourtant c'est un reportage diffusé à La semaine verte sur la chaine ICI Radio-Canada qui a ramené le corégone nain à l'avant plan, le présentant même comme une nouvelle espèce. Au Témiscouata, des personnes ont été surprises par ce nouveau statut qui inquiète également.

MARIO PELLETIER
mario@infodimanche.com

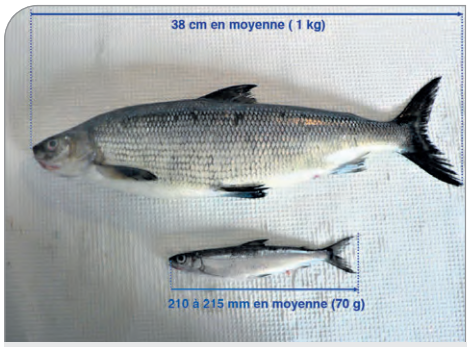

Le corégone normal et le corégone nain.

«J'ai été surprise quand la biologiste Anne-Marie Pelletier a dit ça, il y a une lumière qui a allumé dans mon esprit», a commenté Céline Dubé-Ouellet, mairesse de Saint-Juste-du-Lac. Le Festival du Pointu, en lien avec le petit poisson, existe depuis une quarantaine d'années et la pêche aux corégones nains bien au-delà. Ces évènements traditionnels liés à la remontée du Pointu (nom familier du corégone nain) dans la rivière Touladi à chaque automne occupent une place importante dans le cœur des Témiscouatains.

Joanne Marchesseault, qui réside au Témiscouata s'est fait rassurante à cet effet. «C'est une nouvelle espèce en formation, mais il ne faut pas paniquer, il faut la protéger. Le corégone nain n'est pas menacé, la population est en santé. Et si on contrôle bien la récolte, tout ira pour le mieux. Le fait qu'il pourrait devenir une nouvelle espèce ne changera rien. Je ne pense pas que ça peut menacer la pêche et le festival, parce que l'on s'en occupe», a mentionné la biologiste.

Le reportage de La semaine verte a surtout permis de diminuer la confusion qui existe entre le grand corégone (38 cm en moyenne et 1 kg) et le corégone nain (21 cm en moyenne et 70 g). C'est d'ailleurs le chercheur Louis Bernatchez de l'Université Laval qui a permis d'établir que le corégone nain était une nouvelle espèce en formation, qui n'a toutefois pas encore de statut reconnu. Beaucoup de gens pensaient qu'il s'agissait du même poisson, mais de variétés différentes.

La pêche au Corégone nain.
PHOTO : JOANNE MARCHESSEAULT

CONTRÔLER LA RÉCOLTE

Mme Marchesseault fait partie d'un comité spécial de six personnes qui a été formé par la Municipalité de Saint-Juste-du-Lac pour justement faire des représentations auprès du ministère des Forêts, de la Faune et des Parcs afin de maintenir dans de bonnes conditions la pêche au corégone nain qui dure deux semaines à l'automne. Auparavant, la pêche était permise au filet ce qui exerçait une forte pression sur l'espèce. Au cours des dernières années, elle fut autorisée à l'épuisette, une pêche un peu plus sportive.

En 2010, il s'est pêché 90 200 poissons (6,5 tonnes métriques). 2014 fut également une grosse année avec 52 812 poissons pour 4 tonnes. À l'opposé, l'année 2012 fut très difficile avec une petite récolte de 1 345 poissons. Celle de 2015 reste également dans la mémoire des pêcheurs avec seulement 2 334 poissons. Finalement, 15 405 corégones nains ont été attrappés en 2016, toujours selon les données fournies par Joanne Marchesseault. Lors du Festival du Pointu, il y a le traditionnel souper pour lequel le petit poisson est l'élément principal. La pêche fut si mauvaise en 2015 que le comité organisateur a même annulé l'activité.

La période autorisée pour la pêche est souvent mise en cause. La température de l'eau à 5 degrés Celsius déclenche la montaison du Corégone nain dans la rivière Touladi. «Maintenant, cela arrive fin octobre et début novembre, ce qui ne coïncide plus exactement avec la période de pêche permise», a noté la biologiste. Les dates de la pêche au corégone pour 2016 étaient du 8 au 21 octobre. Celles de 2017 seront du 7 au 20 octobre.

Le ministère est bien au fait de la situation et serait prêt à faire des ajustements pour accommoder les pêcheurs tout en protégeant l'espèce. «C'est complexe les démarches pour faire changer la règlementation et il faut être prudent. Le soir sur le site, j'ai vu jusqu'à 200 personnes et une tonne de poissons peut être prise en une soirée», a indiqué Joanne Marchesseault. Établir la période de pêche plus tard à l'automne représente donc la solution pour assurer une bonne pêche. «Mais comment contrôler ça? Ce qu'on veut, c'est faire enlever de la législation la possibilité de vendre le poisson et diminuer un peu le cota (actuellement de six douzaines par pêcheur par soirée), pour ainsi contrôler la pression exercée par la pêche. On va y aller de façon graduelle», a mentionné Mme Marchesseault. On doit aussi considérer que le corégone nain est la nourriture de base du touladi et que la survie de la première espèce est directement liée à celle de la seconde. Joanne Marchesseault pense que la nouvelle règlementation pourrait être en vigueur pour la saison de pêche 2018.

SUITE À DE NOMBREUX DÉCÈS, nous avons plusieurs chambres de disponibles à très bon prix avec services.

Nous profitons de l'occasion pour souhaiter nos condoléances à ceux et celles qui sont concernés.

85, rue Père-Nouvel, Trois-Pistoles | **418 851-4042**

1155050817

BONNES ADRESSES

1150070817

V. Martin & Fils

Louise Ouellet s'est mérité un réfrigérateur Mopra dans le cadre du concours « Les rendez-vous gagnants ». C'est le concessionnaire V. Martin & Fils de Témiscouata-sur-le-Lac qui a eu le plaisir de lui remettre son prix!

Club Piscine Super Fitness partenaire du Carrefour d'Initiatives Populaires

Club Piscine Super Fitness est fière de s'associer au Carrefour d'Initiatives Populaires de Rivière-du-Loup à titre de partenaire majeur. Pour l'occasion, son propriétaire Jean-Marc Pelletier offre un BBQ Napoléon, un premier prix de près de 1 000 $, dans le cadre d'un grand tirage au profit de l'organisme sans but lucratif et qui aura lieu le 11 avril prochain.

Bingo Rotary du 19 février

Bingo double : Aline Charest se mérite 300 $. Tour du centre : Nicole Dionne, Claudette Lizotte et Ghislaine Dumont se partagent 350 $. Faire un X : Ghislaine Dumont se mérite 350 $. Bingo double : Ginette Sirois se mérite 300 $. Tour de la carte : Carole Dubé, Aline Ouellet et Johanne Beaulieu se partagent 500 $. Carte pleine : Gisèle Lévesque (sur la photo) se mérite 1 000 $. Félicitations! Prochain bingo : 26 février.

Dominion et Grimm inc

Une méga succursale d'équipement d'érablière est maintenant ouverte à Dégelis. Venez rencontrer l'équipe et ils sauront vous conseiller dans vos achats, que ce soit de la plus petite pièce, en passant par un évaporateur, ou encore une osmose complètement robotisée.

VENTE ANNIVERSAIRE

70e

René

REMBOURSEMENT ÉQUIVALENT AUX 2 TAXES*

SUR TOUTE MARCHANDISE EN BOUTIQUE

• Matelas • Draps • Oreillers • Couettes • Plumards
• Lits rembourrés • Lits de métal • Protège-matelas
• Housses de couette • Bases de lit

RIEN À PAYER AVANT 2018**

Accord D Desjardins

** Sur aprobation du crédit
Détails en magasin

Rivière-du-Loup 270, boul. de l'Hôtel-de-Ville
(418) 860-2626

Rimouski 403, rue Moreault
(418) 722-3636

Matane 1142, Du Phare Ouest
(418) 562-3639

TOUT LE MONDE PRÉFÈRE*

boutique auLit

* DÉTAILS EN MAGASIN

boutiqueaulit.ca

* Offre d'une durée Limitée. Détails en magasin
Certaines offres ne peuvent être jumelées avec d'autres promotions

1153050117

Il évite la fraude d'un faux soldat sur Kijiji

Le Témiscouatain Samuel Moreau a mis sa cornemuse en vente sur le site de petites annonces Kijiji le 15 février puisqu'il ne l'utilisait plus depuis deux ans. Rapidement, un homme qui affirmait être un soldat de l'armée en mission se nommant Michael Wilson lui a offert près du double du montant demandé.

ANDRÉANNE LEBEL
andreanne@infodimanche.com

PHOTO : SAMUEL MOREAU

«Je le trouvais pressé. On n'achète pas un instrument de musique sans poser de questions ou vouloir l'essayer. Ça m'a mis la puce à l'oreille, mais j'ai été curieux de voir où il s'en allait avec tout ça», raconte-t-il.

Un message semblant provenir d'un compte Paypal lui confirmait que 2 000$ avaient été déposés dans son compte, hors dans la réalité, il n'en était rien. Il s'agissait d'un lien truqué. «Il m'a demandé de lui envoyer 900$ pour débloquer la transaction car il devait faire transiger l'argent par un tiers, en soulignant qu'il était à l'extérieur du pays», explique M. Moreau. Il a échangé messages texte et courriels avec le présumé fraudeur.

Après quelques recherches sur Google à propos du sergent Michael Wilson, il a bien réalisé la supercherie et s'est moqué de celui qui tentait de le frauder. «Ce sergent est mort en 2013 dans une fusillade. Ils ont pris l'identité de quelqu'un qui existait», rappelle Samuel Moreau.

Voici la traduction de leur échange. Les messages en vert sont ceux de Samuel Moreau.

- En gris : La transaction progresse-t-elle?
- D'accord, vous devriez avoir reçu 900 $ maintenant.
- Avez-vous lu et compris les courriels Paypal que je vous ai envoyés?
- Oui, j'ai envoyé l'argent directement à votre base militaire, voyez-vous l'hélicoptère?
- Que voulez-vous dire ? Êtes-vous fâché ou quoi?
- Sergent Michael Wilson ?
- Oui, que se passe-t-il?
- J'étais certain que vous étiez mort !

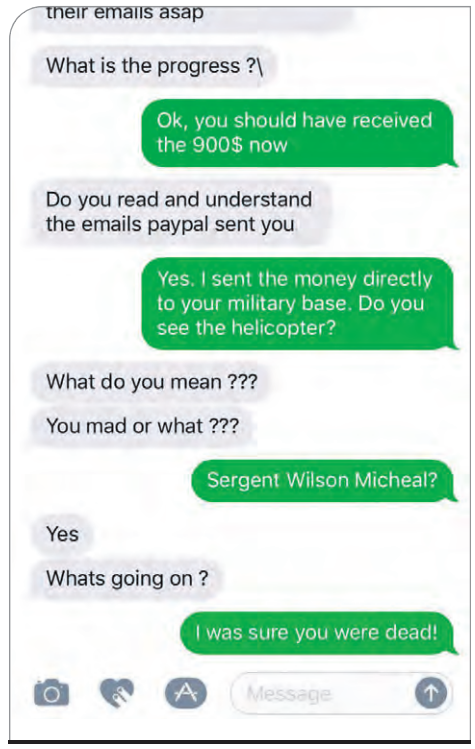

Le présumé fraudeur a tout simplement cessé de répondre aux messages du vendeur de la cornemuse. Cette tactique est décrite par la Sûreté du Québec comme étant la fraude par chèque de paiement en trop. Samuel Moreau a souhaité partager cette histoire afin de mettre en garde les utilisateurs contre ce genre de fraude, et de rester vigilant, même si parfois l'histoire peut sembler plausible à première vue.

PROJET PILOTE :
Formation immersion anglaise (FIA)
à Rivière-du-Loup

Lundi au vendredi, du 13 au 31 mars 2017

Date limite d'inscription :
8 mars 2017

Pour inscription ou pour plus d'information :
rdl@collegia.qc.ca
418 862-6903, poste 2410

- **Pour débutant ou intermédiaire**
- **Pour personnes avec ou sans emploi**

Validez avec Emploi Québec la possibilité d'un financement.

GROUPE COLLEGIA | CÉGEP DE RIVIÈRE-DU-LOUP

1152190817

Sortie de route à Cacouna

Deux personnes ont été légèrement blessées dans un accident survenu au kilomètre 523 de l'autoroute 20 vers 17 h 20 le 14 février.

ANDRÉANNE LEBEL
andreanne@infodimanche.com

Le véhicule a effectué une sortie de route et s'est retrouvé sur le côté dans le fossé après avoir fait un tonneau. Les pompiers de Cacouna ont été appelés sur les lieux afin de sécuriser la scène, mais les pinces de désincarcération n'ont pas été nécessaires.

La sortie de route est survenue à environ deux kilomètres de l'accès vers la Route Moreault en direction ouest. La circulation a été ralentie dans le secteur, le temps de prendre en charge les blessés et de dégager la voiture du fossé.

PHOTO : ANDRÉANNE LEBEL

Et si on parlait d'anxiété

Le Centre des Femmes du Témiscouata vous invite à un atelier de sensibilisation sur l'anxiété, animé par Marie-Ève Sirois de Source d'Espoir Témis. Tout le monde vit de l'anxiété dans sa vie. Cette anxiété est souvent utile afin de s'adapter aux demandes de son environnement de façon efficace. C'est lorsque celle-ci nous empêche de fonctionner qu'il est important d'agir. On vous propose donc un atelier de sensibilisation sur le sujet afin de mieux connaitre ce qu'est l'anxiété et de vous faire découvrir certains outils pouvant vous aider dans votre quotidien. Cette activité gratuite aura lieu le jeudi 2 mars à 13 h au Centre des Femmes du Témiscouata, 233-2 rue Commerciale, Saint-Louis-du-Ha! Ha! Pour vous inscrire, appelez au 418-854-2399.

Une année de consolidation pour le Groupe coopératif Dynaco

Groupe coopératif Dynaco a procédé à la présentation de ses résultats annuels dans le cadre de l'assemblée annuelle de ses membres, la 50e de son histoire, qui s'est déroulée le 17 février à Saint-Pascal, en présence de ses propriétaires et partenaires d'affaires.

L'année 2015-2016 se conclue par un chiffre d'affaires de 249,4 millions $ et un excédent net d'exercice de 3,2 millions $. Les membres en assemblée ont voté une ristourne et un escompte de 616 000 $, ce qui vient clore une année de consolidation des activités. Au cours des 10 dernières années, c'est plus de 15,5 millions $ que les membres se sont partagés en ristourne.

Le nombre de membres a poursuivi sa progression pour se chiffrer à 8 076 membres au 31 octobre 2016, ce qui démontre la confiance des entreprises et des consommateurs envers l'organisation. Fortement impliquée dans son milieu, Groupe coopératif Dynaco a remis 109 222 $ sous diverses formes en contribution auprès des organismes de la région et pour soutenir la relève agricole via ses différents programmes.

Le président de Groupe coopératif Dynaco, Denis Lévesque et le directeur général, Stéphane Dufour.

50 ANS D'HISTOIRE

L'année 2016 a marqué les 50 ans de Groupe coopératif Dynaco et pour l'occasion, plusieurs activités ont été organisée, à commencer par un Gala hommage aux membres avec spectacle de Gregory Charles pour lancer les festivités, suivi d'un livre sur l'histoire de la coopération agricole dans la Côte-du-Sud, qui se trouve à être ni plus ni moins que l'histoire de l'entreprise coopérative depuis la formation des premières coopératives de beurrerie à la fin des années 1930.

Groupe coopératif Dynaco figure parmi les plus importantes coopératives au Québec dans son secteur d'activités, regroupe 600 employés et compte cinq divisions d'affaires, Agriculture, Machinerie, Rénovation, Transport et Énergie, établies principalement dans l'Est de la province et au Nouveau-Brunswick.

Jusqu'au 28 février 2017
PROMOTION THÉS TEATAXI
1157090817
À l'achat de 15$ et plus de thés TeaTaxi
Recevez 4 ÉCHANTILLONS GRATUITS
À l'achat de 30$ et plus de thés TeaTaxi
Recevez 4 ÉCHANTILLONS GRATUITS + Participation au tirage d'un PANIER CADEAU d'une valeur de 75$
À l'achat de 50$ et plus de thés TeaTaxi
Recevez 4 ÉCHANTILLONS GRATUITS + Participation au tirage d'un PANIER CADEAU d'une valeur de 75$ + Remise de 5$ sur votre achat
PRODUITS ALIMENTAIRES LE VRAC FRIANDISES
LES THÉS TEA TAXI
199, rue Lafontaine, Rivière-du-Loup 418 816-1728 • info@levrac.ca

INSCRIS-TOI COMME ÉTUDIANT D'UN JOUR
www.cegeprdl.ca/etujour
VIENS PASSER UNE JOURNÉE DANS UN PROGRAMME DE TON CHOIX
1152110817
CÉGEP DE RIVIÈRE-DU-LOUP

DANS LA
SALLE DE BAIN
PROCHAINE DESTINATION: LE BAC.

RÉCUPÉREZ VOS
BOUTEILLES DE SHAMPOING,
VOS CONTENANTS DE DÉTERGENT
ET VOS POTS DE CRÈME.

RECYC-QUÉBEC
Québec

RECYC-QUEBEC.GOUV.QC.CA

Le placement publicitaire de la présente campagne s'inscrit dans le cadre de la Loi sur la qualité de l'environnement (chapitre Q-2) et de la réglementation relative. Les journaux assujettis sont tenus de contribuer en espaces publicitaires à leur juste part.

1150260817

Capotage sur l'autoroute 20 à Rivière-du-Loup

PHOTO : MARC-ANTOINE PAQUIN

Deux véhicules ont été impliqués dans une collision et un capotage survenus au kilomètre 504 de l'autoroute 20, peu après midi, le 15 février à Rivière-du-Loup. Les occupants n'ont heureusement subi que des blessures mineures.

MARC-ANTOINE PAQUIN
marc-antoine@infodimanche.com

Selon nos informations, l'incident est survenu lorsque la voiture grise a percuté le véhicule de type VUS à l'arrière, à grande vitesse. C'est alors que la conductrice, du premier véhicule heurté, a effectué une embardée et a terminé sa course dans le terreplein central, sur le côté.

Les deux conducteurs des véhicules ont été rapidement pris en charge par les paramédics et transportés au Centre hospitalier régional du Grand-Portage (CHRGP). La conductrice du VUS souffrait de douleurs au cou. Le conducteur de la voiture argentée, un homme âgé de 92 ans s'en est tiré sans blessure grave.

Une équipe de pompiers du Service de sécurité incendie de Rivière-du-Loup a également été dépêchée sur place, afin de leur porter assistance et de sécuriser la scène.

SAINT-ATHANASE

Une collision impliquant là aussi deux véhicules circulant sur le Chemin des Érables à Saint-Athanase est survenue vers 12 h 24. Selon la Sûreté du Québec, l'accident a fait un blessé mineur. Les occupants des véhicules ont trouvé refuge dans une résidence située à proximité en attendant les services d'urgence. Une seule personne a été transportée au centre hospitalier.

Selon la SQ, les mesures d'urgence n'ont jamais été officiellement enclenchées.

COLLABORATION : FRANÇOIS DROUIN

Intervention incendie à Saint-Modeste

Les pompiers de Saint-Modeste et du Service de sécurité incendie de la Ville de Rivière-du-Loup sont intervenus peu avant 16 h dans une résidence du Petit Premier Rang à Saint-Modeste le 16 février.

ANDRÉANNE LEBEL
andreanne@infodimanche.com

La surchauffe d'un poêle suivi d'un fort bruit on fait craindre le pire à la résidente de l'endroit qui a rapidement alerté les services d'urgence. Une légère fumée se trouvait à l'intérieur de la maison. Les pompiers se sont assurés que tout risque d'incendie était écarté avant de quitter les lieux.

L'école Saint-Marc est toujours à la recherche de nouveaux élèves

À Saint-Marc-du-Lac-Long, la pérennité de l'établissement scolaire est une constante préoccupation. Alors que l'école entame présentement la deuxième moitié de son année scolaire, la direction est toujours à la recherche d'élèves pour l'an prochain.

MARC-ANTOINE PAQUIN
marc-antoine@infodimanche.com

Ainsi, pour une seconde année, le nombre de jeunes inscrits dans le premier groupe d'élèves de l'école Saint-Marc, qui regroupe les classes de 1ère, 2e et 3e année, n'est pas suffisant. En ce moment, ils ne sont que trois, alors que le ministère de l'Éducation en demande un minimum de six pour offrir son financement minimal.

La présente année scolaire avait été rendue possible grâce à la Commission scolaire des Fleuves et des Lacs qui a décidé, il y a quelques mois, de garder la classe ouverte un an de plus (sursis) afin voir les efforts et les initiatives de «recrutement» du milieu porter fruit.

Si le seuil minimal n'est pas atteint à l'automne, les élèves de ce groupe d'âge pourraient bien devoir voyager afin de fréquenter l'établissement scolaire de Rivière-Bleue, la municipalité voisine. Pour le moment, il est cependant trop tôt pour qu'une décision soit prise.

En février 2016, dans le cadre du projet «Mon école en vitrine» de la Commission scolaire, les étudiants de 4e, 5e et 6e année avaient réalisé un diaporama présentant en mots et en images l'école Saint-Marc.

«Saint-Marc est une magnifique petite école (...) Tous les élèves, autant ceux en difficulté d'apprentissage que les plus talentueux, sont choyés, car nos enseignants assurent un enseignement personnalisé », explique l'une d'entre elles, en précisant les particularités propres à l'établissement. Cet été, consciente de la problématique de dévitalisation, la municipalité de Saint-Marc-du-Lac-Long a été proactive en engageant une agente d'accueil et d'intégration aux nouveaux arrivants, afin, de rendre la région invitante pour de jeunes familles de l'extérieur.

Activités de la FADOQ à Rivière-du-Loup

La FADOQ région Bas-Saint-Laurent vous invite à assister à des conférences et des ateliers à son point de service de Rivière-du-Loup, soit au 60, rue St-Henri (sous-sol de la résidence Reine-Antier). Les sujets abordés lors des conférences seront : l'épargne le mercredi 1er mars à 18 h 30 et «Vieillir vivant» le jeudi 2 mars à 13 h 30. On note également quelques ateliers : créatif à partir du mardi 7 mars à 18 h, de Zumba les mercredis du 8 mars au 31 mai à 18 h 30 et d'informatique à partir du 10 mars à 13 h. Pour inscription et information, appelez au 418-893-2111 ou 418-292-2929 poste 2.

Le Centre des loisirs de Saint-Arsène fermera en mars

Le Centre des loisirs de la municipalité de Saint-Arsène, aussi appelé OTJ, sera totalement condamné à compter du 15 mars. D'importantes anomalies ont été constatées et, étant donné l'ampleur des travaux à réaliser pour que le Centre des loisirs soit sécuritaire et réponde aux normes, la Municipalité a pris la décision de ne pas investir dans ce bâtiment et de le fermer définitivement.

Cette décision fait suite au rapport du service en prévention incendie de la MRC de Rivière-du-Loup, déposé le 31 janvier, dans le cadre des inspections exigées par le schéma de couverture de risques.

Cette fermeture se fera par étapes. Le deuxième étage sera fermé à partir du 1er mars et les cours qui s'y donnent actuellement seront relocalisés au gymnase jusqu'à la mi-avril. Les personnes concernées seront contactées par la Municipalité. Le rez-de-chaussée, quant à lui, sera fermé le 15 mars. La patinoire restera accessible jusqu'à cette date, ce qui permettra la poursuite du patinage, des cours de hockey ainsi que de la ligue de hockey pour adultes. En ce qui concerne les activités estivales, le camp d'été est maintenu et les terrains sportifs demeureront accessibles.

La Municipalité de Saint-Arsène est actuellement en démarche de financement pour le projet de construction de son nouveau centre communautaire. Depuis 2014, plusieurs demandes ont été déposées auprès de différentes instances gouvernementales et elle attend toujours des réponses pour pouvoir poursuivre ces démarches. Étant donné les délais d'attente pour le financement et la récente décision de fermer définitivement l'OTJ, il est difficile de fournir, à ce moment, un échéancier précis. Tous les nouveaux développements dans ce dossier seront communiqués aux citoyens.

PHOTO : ARCHIVES, INFO DIMANCHE

Parallèlement, en plus de la recherche de commandites, un comité de financement composé de bénévoles poursuit l'organisation d'activités dans le but d'amasser des fonds pour la construction du futur centre communautaire.

Vos résultats

LOTO QUÉBEC

LOTTO 6/49 — Tirage du MERCREDI 2017-02-15

Consultez les résultats du Super tirage du Lotto 6/49 à loto-quebec.com, avec l'application mobile ou chez votre détaillant.

Tirage du SAMEDI 2017-02-18

11 13 14 20 43 49 COMPL. (C) (25)

+ 1 LOT GARANTI DE 1 000 000 $
(Numéro complet non décomposable)
37784256-01

Prochain gros lot (approx.) : 16 000 000 $

Québec 49 — Tirage du MERCREDI 2017-02-15

05 06 12 20 24 43 COMPL. (C) (07)

Tirage du SAMEDI 2017-02-18

22 31 32 34 43 45 COMPL. (C) (06)

Grande VIE

Tirage du LUNDI 2017-02-13

07 15 23 30 47

Grand NUMÉRO (GN) 1

Tirage du JEUDI 2017-02-16

02 05 20 21 47

Grand NUMÉRO (GN) 7

Lotto MAX — Tirage du VENDREDI 2017-02-17

05 09 14 24 33 37 46 COMPL. (C) : 38

Prochain gros lot (approx) : 10 000 000 $

Quotidienne

13 février	86	677	5130
14 février	17	336	7288
15 février	39	104	2162
16 février	25	601	4702
17 février	90	845	6273
18 février	26	204	6375
19 février	83	001	9757

Extra

1701555
3336812
5101119
9028144
0507106
0783861
9931002

Banco — **Turbo**

13 février	04 08 11 20 25 26 34 37 45 49 / 55 56 58 59 63 64 67 68 69 70	x 2
14 février	03 06 09 19 23 24 25 32 33 38 / 39 41 47 49 51 53 54 60 63 70	x 1
15 février	01 03 05 06 10 12 15 19 24 25 / 31 32 36 37 42 47 50 53 56 64	x 2
16 février	09 14 18 21 24 26 29 31 40 43 / 48 50 51 52 54 55 58 60 64 66	x 1
17 février	04 05 12 17 20 30 31 34 35 37 / 39 45 49 50 52 53 57 65 69 70	x 1
18 février	01 05 09 15 18 24 26 34 35 36 / 44 47 52 55 57 59 62 66 69 70	x 3
19 février	04 06 12 14 18 20 22 24 25 31 / 37 41 44 47 50 57 59 62 68 70	x 1

1150060817

La nouvelle loterie Grande Vie.
1 000 $ par jour à vie!
Tirage les lundis et jeudis.

La Cabane de L'Isle-Verte ferme ses portes

La Cabane de L'Isle-Verte, un lieu de rassemblements pour les adolescents de la municipalité, a dû temporairement fermer ses portes le 13 février en raison du manque d'une ressource pour prendre en charge les activités.

ANDRÉANNE LEBEL
andreanne@infodimanche.com

La responsable des loisirs de L'Isle-Verte, Rosalie Demers, confirme que le local des patineurs demeurera ouvert pendant l'hiver. Le programme s'adressant aux jeunes sera retravaillé au cours des prochains mois. La Cabane était normalement ouverte le jeudi de 17 h à 21 h et le vendredi de 17 h à 22 h. Selon Mme Demers, le financement de La Cabane n'est pas à l'origine du départ de l'intervenante jeunesse. La Municipalité souhaite permettre aux jeunes d'avoir à nouveau accès à ces services au printemps.

Le centre récréatif Guy D'Amours accueille la Cabane de L'Isle-Verte et les patineurs lors de la saison hivernale. PHOTO : CHLOÉ ST-AMAND

ERRATUM

Une erreur s'est glissée dans notre publicité du 12 au 19 février concernant les rabais allant jusqu'à 20 % sur le PDSF des modèles 2016 sélectionnés en stock.

Cette offre n'étant plus disponible, consultez votre concessionnaire pour connaître les offres maintenant en vigueur.

La Coop publicitaire des concessionnaires Chrysler du Québec.

1150340817

Soirée de danse à L'Isle-Verte

On vous invite pour une soirée de danse le dimanche 26 février à 20 h au Pavillon de L'Amitié, 140 rue Saint-Jean-Baptiste à L'Isle-Verte, avec la musique de Michel Gagnon. Pour des informations supplémentaires, contactez Robert Ouellet au 418-898-5439.

La période de dégel arrive… *Informez-vous à la source!*

Au printemps, durant la période de dégel, les charges autorisées pour les véhicules lourds sont réduites afin de protéger le réseau routier. Contrôle routier Québec intensifie alors ses activités de surveillance et de contrôle des charges, aussi bien dans les postes de contrôle que sur la route.

Le pourcentage de véhicules en surcharge est **jusqu'à quatre fois plus élevé** pendant les **trois premières semaines du dégel** qu'à toute autre période.

Pour connaître les dates visées et officielles de la période de dégel :

- consultez le site Web du ministère des Transports, de la Mobilité durable et de l'Électrification des transports (www.transports.gouv.qc.ca);
- composez le 511 (Québec) ou le 1 888 355-0511 (ailleurs en Amérique du Nord).

1150310817

ENSEMBLE on fait avancer le Québec

Québec

Beauté • Santé Mieux-être

Section spéciale présentée par : infodimanche papier.web.mobile

1154270517

PROMOTION MASSAGE
du lundi au jeudi

MASSAGE RÉGULIER
55 MINUTES : 65 $*
AJOUTE LE SPA NORDIK
POUR 10 $ DE PLUS*

@ Universel Hôtel Rivière-du-Loup | UniverSpa Nordik

418 862-4555 | www.hoteluniverselrdl.com

*Exclus les massages à 4 mains, pierres chaudes et sous la pluie.
Ne peut-être jumelé à aucune autre promotion

Cinq choses à savoir sur la naturopathie

Vous êtes stressé? Vous visez un plus grand bien-être général? La naturopathie pourrait vous venir en aide! Voici ce que vous devez savoir sur cette pratique qui s'adresse à tous.

1. La naturopathie est naturelle : il s'agit d'une médecine douce dont les plans d'intervention misent uniquement sur des moyens naturels (nutrition, phytothérapie, hygiène de vie, aromathérapie, etc.).
2. Elle mise sur l'autoguérison : plutôt que de chercher à s'attaquer directement aux symptômes, les traitements prodigués par le naturopathe visent avant tout à activer et à renforcer les fonctions naturelles d'autoguérison du corps.
3. Elle traite les problèmes à la source : le naturopathe considère l'individu dans sa globalité; il ne s'intéresse pas qu'aux symptômes, ceux-ci pouvant être la manifestation d'un déséquilibre plus profond. Pour corriger un problème, il en cherche donc la source au lieu de simplement en éliminer les symptômes.
4. Elle est préventive et curative : la naturopathie peut être utilisée pour préserver l'équilibre du corps, et ainsi prévenir les dérèglements qui affaiblissent la santé, ou encore pour amener le corps à retrouver l'équilibre. Elle ne remplace toutefois pas les soins du médecin dans le traitement d'une maladie grave telle que le cancer, mais elle peut en constituer un excellent complément.
5. Elle est «participative» : pour favoriser le mieux-être de son patient, le naturopathe peut lui conseiller, par exemple, de modifier certaines de ses habitudes de vie. Ainsi, pour que le traitement soit efficace, le patient doit être prêt à appliquer les diverses recommandations du praticien.

Rajeunissez sans chirurgie grâce aux soins non invasifs

La chirurgie esthétique est une pratique de plus en plus encadrée et sécuritaire. Or, plusieurs hésitent encore à passer sous le bistouri pour améliorer l'apparence de leur visage ou de leur silhouette. Heureusement pour ceux-ci, il existe de nos jours plusieurs solutions non invasives qui donnent d'excellents résultats. En voici quelques-unes.

Sérum à l'oxygène : ce soin indolore consiste d'abord à pulvériser sur la peau du visage un soin performant, puis à diffuser de l'oxygène concentré pour favoriser la pénétration des ingrédients. Résultat? Moins de rougeurs et une peau plus ferme.

LASER DOUX : ce procédé « coup d'éclat » implique l'utilisation d'un laser qui provoque la régénération de l'épiderme. Au terme d'un traitement, la peau est visiblement plus lisse et la taille des pores est réduite.

RADIOFRÉQUENCES MONOPOLAIRES : cette technique de raffermissement utilisant la chaleur d'ondes courtes encourage le renouvellement du collagène dans les couches profondes de l'épiderme.

ULTRASONS : ce procédé de remodelage élimine de façon définitive les graisses corporelles sans affecter la peau — idéal pour ceux et celles qui ont tout essayé pour se débarrasser de leurs « poignées d'amour »!

LUMIÈRE PULSÉE : les traitements à la lumière pulsée effacent les taches brunes, atténuent les lésions pigmentaires et contribuent au traitement de la couperose. Au terme de quelques séances, la peau est uniforme et sa texture est rajeunie.

CRYOLIPOLYSE : ce procédé utilise le froid pour détruire les cellules graisseuses de façon permanente. Une fois transformées en cristaux, celles-ci sont naturellement éliminées par l'organisme.

Un traitement non invasif vous intéresse? Assurez-vous de faire affaire avec un professionnel d'expérience qui pourra répondre à toutes vos questions.

Promotions
ÉPILATION AU LASER

DUO BIKINI + AISSELLES
à seulement
99$*
*Par traitement

AISSELLES GRATUITES
avec le traitement de la demi-jambe!

AUSSI POUR LUI!

HOMME
50%
de **rabais** sur le
PREMIER TRAITEMENT

*Promotions valides jusqu'au 30 avril 2017

Clinique • Laser Jouvence
C'est moi en mieux !

ASSOCIATION DES INFIRMIÈRES ET INFIRMIERS EN SOINS INFIRMIERS ESTHÉTIQUES DU QUÉBEC

RDL : 418-899-1010 ou EDM : 506-739-1011
Prise de rendez-vous en ligne : cliniquelaserjouvence.com

1154110817

familiprix

Pharmacie Riou Pellerin
45, rue Notre-Dame Ouest
Trois-Pistoles
418 851-2231

Ouvert 7 jours
LUNDI AU VENDREDI de 9 h à 20 h
SAMEDI de 9 h à 15 h
DIMANCHE de 16 h à 18 h

- Prise de tension artérielle
- Prise de glycémie
- Produits orthopédiques

Céline Riou Chantal Pellerin
Pharmaciennes et propriétaires

1155080817

À votre service depuis 30 ans...
ET ÇA CONTINUE!

* Fabrication de prothèses sur IMPLANTS
* Fabrication et réparation de prothèses dentaires amovibles
* Fabrication de base molle

3 adresses pour mieux vous servir :

Depuis 30 ans
69 Rue Pelletier,
Témiscouata-sur-le-Lac
418 854-2169

Depuis 20 ans
1108 Principale,
Pohénégamook
418 859-3123

Depuis avril 2014
652, 6E rue E,
Dégelis
418 853-3000

Un beau SOURIRE C'EST VITAL!

VITAL CORMIER D.D
DENTUROLOGISTE INC.

1154190817

La Semaine de l'orthésiste-prothésiste de l'AOPQ

Du 20 au 25 février 2017 a lieu la Semaine de l'orthésiste-prothésiste de l'AOPQ, l'Association des orthésistes et prothésistes du Québec.

Cette semaine de sensibilisation est l'occasion unique pour toutes les personnes présentant une affection musculosquelettique de prendre rendez-vous avec un orthésiste, prothésiste ou orthésiste du pied, technologue. Par leur formation, ces professionnels de la santé sont à même de déceler les problèmes de posture, les affections podales, les malpositions posturales et autres irrégularités pouvant entrainer des douleurs, directes ou indirectes, aux pieds, aux genoux, aux hanches, au dos et parfois même ailleurs sur tout le corps.

En règle générale, l'évaluation biomécanique est recommandée afin de déceler l'origine des douleurs. Cette évaluation permet également de concevoir un appareillage orthopédique (orthèse orthopédique, orthèse du pied ou orthèse plantaire, prothèse orthopédique) personnalisé et sur mesure, dont le but est de rééquilibrer l'ensemble musculosquelettique du corps humain et, par le fait même, soulager les douleurs.

Au Québec, l'activité des orthésistes, prothésistes et orthésistes du pied est encadrée par la Loi L-0.2, la Loi sur les laboratoires médicaux, la conservation des organes et des tissus et la disposition des cadavres, et un permis de laboratoire est nécessaire pour l'exercer.

Depuis 2006, l'activité de ces professionnels est également encadrée par l'Ordre des technologues professionnels du Québec afin d'assurer la protection du public et un service professionnel de qualité. En outre, depuis 2013, le Collège des Médecins permet aux orthésistes-prothésistes de poser des actes anciennement réservés aux médecins. Ce changement fait que l'orthésiste-prothésiste doit obligatoirement être un membre en règle de l'OTPQ, soit un T.P., technologue professionnel.Profitez de cette semaine de l'orthésiste-prothésiste pour prendre rendez-vous avec votre orthésiste, prothésiste, orthésiste du pied, en vous assurant d'abord qu'il soit également technologue professionnel et que son employeur possède bien un permis de laboratoire en règle, et trouvez enfin la solution à vos problèmes et douleurs!

INITIATION
À LA MÉDITATION
PLEINE CONSCIENCE

Vous demandez-vous si la méditation pleine conscience est faite pour vous ?

Une série de **5 rencontres** commencera le **mardi 7 mars prochain de 19 h à 20 h 30**.

Le coût pour les 5 rencontres est de **125$**.

par Lise-Marie Duguay, psychologue
418-851-6107

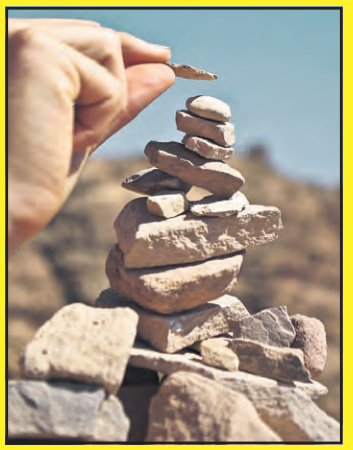

1153190817

Les rencontres auront lieu au 30, rue Notre-Dame Est, Trois-Pistoles
(Presbytère de Trois-Pistoles, salle Pelletier située au sous-sol).

RACHELLE·BÉRY boutiques santé

CHEZ IGA extra Rivière-du-Loup

- Super aliments
- Phytothérapie
- Aromathérapie
- Homéopathie
- Cosmétiques naturels
- Soins du visage
- Produits corporels et une grande variété de produits sans gluten et bio

Des conseillères qualifiées à votre écoute :

- Guylaine Jalbert gérante
- Lucienne Caron
- Nadia Bouthillette
- Mélissa Fortin

1151290817

RACHELLE·BÉRY boutiques santé

254, boulevard Hôtel-de-Ville
Rivière-du-Loup
418 862-7861

La SEMAINE DE L'ORTHÉSISTE-PROTHÉSISTE
Semaine du 20 février 2017

Vous souffrez de douleurs au dos, aux hanches, aux pieds? Vous avez mal aux poignets, aux genoux?

De la tête aux pieds, nos orthésistes-prothésistes technologues peuvent vous aider!

Évaluation biomécanique
Dépistage
Conseils

ORTHÈSES ET APPAREILLAGES DE HAUTE TECHNOLOGIE

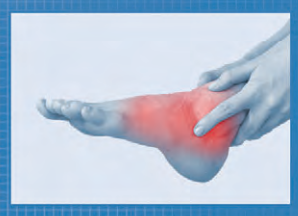

Prenez vite rendez-vous!

Médicus ORTHO service

Créez votre dossier en ligne à **www.monmedicus.ca** et fixez vous-même vos rendez-vous.

98 Amyot, bur. 110, Rivière-du-Loup
418 862-8080 | 1 877 688-8080
www.confortetmieuxetre.ca

1151300717

CHEZ PHARMAPRIX DU CENTRE COMMERCIAL

VOS JAMBES sont-elles PRÊTES pour les VACANCES?

A.Vogel

VENAFORCE

Hémorroïdes, varices et jambes fatiguées? Venaforce est l'alternative naturelle idéale. Il réduit les symptômes d'insuffisance veineuse tels que les varices, jambes lourdes et fatiguées, douleur aux jambes, enflure des chevilles, hémorroïdes. Améliore l'esthétique des jambes.

VENAFORCE EXTRA

- Le plus concentré des produits Venaforce

SPÉCIAL 22,49$

VENAFORCE EN GOUTTE

- Idéal en prévention

SPÉCIAL 16,49$

VENAFORCE GEL

- Ce gel topique à action rapide soulage les jambes lourdes, fatiguées et douloureuses

SPÉCIAL 22,49$

PHARMAPRIX

Prenez soin de vous

CENTRE COMMERCIAL RIVIÈRE-DU-LOUP • 418 867-2121

1152020817

L'hyperhidrose, un problème qui donne des sueurs

L'hyperhidrose se définit par un problème de transpiration excessive qui peut être très incommodant et occasionner une gêne importante pour ceux qui en sont atteints.

L'hyperhidrose est une affection relativement fréquente touchant près de 3% de la population nord-américaine, mais la sudation abondante demeure encore un sujet tabou pour plusieurs personnes.

Comme cette transpiration excessive dépasse les mécanismes normaux de régulation de la température corporelle, elle ne se contrôle pas aisément par l'individu qui en souffre; elle peut survenir ou s'aggraver au moindre stress, à la chaleur ou au changement climatique brusque, à la prise de certains aliments, épices ou boissons chaudes, à l'exercice comme au repos. Même l'usage d'antisudorifiques standards ne suffit généralement pas à maitriser cette transpiration problématique qui peut dévaster la vie sociale et professionnelle d'un individu.

La plupart du temps, l'hyperhidrose est un problème primaire de transpiration excessive où une partie du corps produit trop de sueur; souvent les aisselles, les mains, les pieds, le visage ou la tête.

L'hyperhidrose peut parfois être secondaire à une autre maladie ou problème de santé sous-jacent. Une évaluation médicale adaptée est essentielle afin d'élaborer le bon diagnostic et d'orienter les investigations si nécessaires. Parlez-en à un médecin qui sera en mesure de procéder à une telle évaluation.

Il existe des moyens pour mieux contrôler la production de sueur. Différentes formulations de produits pharmacologiques à application locale peuvent être utilisées, selon la localisation et la sévérité du problème. Lorsque les traitements de base n'ont pas démontré une amélioration suffisante, d'autres alternatives sont accessibles. Des thérapies pharmacologiques systémiques, en comprimés, sont possibles, mais peuvent occasionner parfois des effets secondaires.

D'autres interventions telles l'ionophorèse (une thérapie faisant intervenir un courant électrique non douloureux) et parfois même la chirurgie peuvent faire partie de l'arsenal thérapeutique. Des traitements médicaux par injections de toxine botulinique sont une option très efficace et très populaire pour le contrôle de l'hyperhidrose. Parlez-en à votre médecin. C. Bordeleau, md

Après m'avoir lu RECYCLEZ-MOI!

clinique Bordeleau

LA CLINIQUE BORDELEAU

VOUS OFFRE DES SERVICES MÉDICAUX SPÉCIALISÉS

Problème de varices disgracieuses, inconfortables ou incommodantes?
Une évaluation médicale en phlébologie est primordiale.
La sclérothérapie et des traitements spécifiquement adaptés à vos besoins peuvent vous aider.

Certains de vos traits vous donnent une apparence maussade ou fatiguée?
Rides de sévérité au front? Pattes d'oie vieillissantes au coin des yeux?
Pour rehausser votre beauté naturelle, pour redonner de l'éclat à votre visage, offrez-vous des soins de médecine esthétique.

Une transpiration abondante vous met mal à l'aise?
Nous avons des solutions efficaces qui peuvent grandement améliorer votre qualité de vie.

Un souci concernant un problème de peau?
Une lésion cutanée vous inquiète ou vous gêne?
Les affections dermatologiques sont très courantes; ne laissez pas ces problèmes vous déranger. Vous avez accès à une évaluation médicale avec orientation thérapeutique et chirurgie dermatologique selon vos besoins.

1157180817

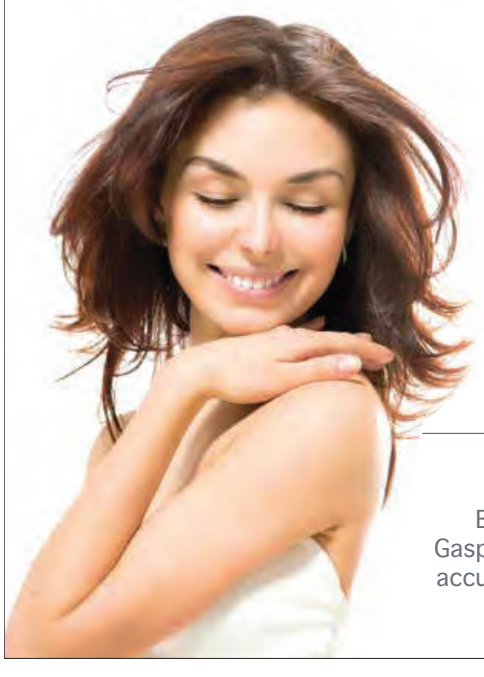

Établie à Rivière-du-Loup et desservant le Bas-Saint-Laurent, le Nouveau-Brunswick et la Gaspésie, la Clinique Bordeleau se fera plaisir de vous accueillir. Soyez assuré(e) d'un service professionnel et confidentiel.

320, boul. de l'Hôtel-de-Ville
Suite 102-B
Rivière-du-Loup (QC) G5R 5C6

418 605-1100

www.cliniquebordeleau.com

Pour votre santé, faites équipe avec votre pharmacien

C'est sur le thème «Ça se joue à deux. Quand il est question de votre santé, vous et votre pharmacien devez faire équipe» que, du 5 au 11 mars 2017, se déroule la Semaine de sensibilisation à la pharmacie. L'Ordre des pharmaciens du Québec (OPQ) souhaite ainsi souligner l'importance de consulter son pharmacien pour prendre sa santé en main, en toute connaissance de cause!

CONNAISSEZ-VOUS VOS MÉDICAMENTS?

Durant sa campagne de sensibilisation, l'OPQ veut notamment inciter la population à se renseigner davantage sur les divers médicaments qui lui sont prescrits, le cas échéant, ainsi que sur les raisons pour lesquelles ils le sont. Il s'agit en effet de l'une des bonnes habitudes à prendre lorsque l'on consomme des médicaments, d'autant plus que de nombreuses personnes en prennent au moins un sur une base régulière. Selon le Commissaire à la santé et au bien-être du Québec, 60,3 % des Québécois de 65 ans et plus prennent au minimum trois médicaments de façon régulière ou permanente, alors que 36 % des 50 à 64 ans en prennent un ou deux (près de 30 % chez les 35 à 49 ans).

Par ailleurs, n'oubliez pas que tous les médicaments, d'ordonnance ou non, et les produits de santé naturels sont susceptibles de causer des interactions médicamenteuses qui pourraient s'avérer dangereuses. Avant d'essayer un nouveau produit, prenez donc l'habitude de consulter votre pharmacien : lui seul pourra s'assurer que tous vos médicaments sont compatibles et conviennent à votre condition de santé. Pour en savoir plus, consultez le www.opq.org.

Pour vous
3 NOUVEAUTÉS

Ligne de produits **HAUT DE GAMME BIOLINE JATO**

Je veux ce qu'il y a de mieux pour les clientes, donc les plus beaux yeux avec **MISENCIL**

NOUVEAUTÉ EN DERMABRASION à la pointe de diamant pour régler vos problèmes de rides, taches, pores dilatées, teint terne, cicatrices et vergetures

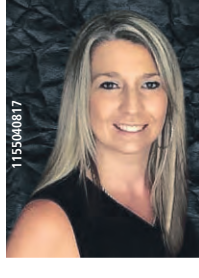

Esthétique & Électrolyse
Dominique Boucher
Esthéticienne-électrolyste diplômée

487, rue Jean-Rioux
Trois-Pistoles
418 857-2955
dominiquebouchER2@hotmail.com
sur rendez-vous

1155040817

Chez Jean Coutu
on pense à vous ...

LE DÉPARTEMENT
ORTHOPÉDIE
EST EN MESURE DE
VOUS OFFRIR

- Des heures de service répondant à vos besoins.
- La vente ou la location d'une vaste sélection d'articles de soins à domicile et d'aide à la mobilité à prix compétitifs.

DES PRODUITS DÉDIÉS À VOTRE RÉADAPTATION ET SOIGNEUSEMENT ADAPTÉS À VOS BESOINS.

LE COMPTOIR
PHOTOS
VOUS OFFRENT UN ÉVENTAIL
DE PRODUITS TRÈS VARIÉS.

- Prises de photos immédiate pour passeport, assurance maladie, certificat de port d'armes et autres.
- Finition de photos numériques (3 kiosques libre service à votre disposition)
- Choix d'appareils photos
- Rasoirs pour hommes et dames

TOUJOURS QUELQU'UN POUR VOUS GUIDER ET VOUS SECONDER.

AU COMPTOIR
COSMÉTIQUES
NOS COSMÉTICIENNES
VOUS PROPOSENT

- Une analyse de votre peau sur place.
- Des retouches de maquillage et plusieurs conseils santé pour votre épiderme.

INFORMEZ-VOUS DE NOS DIFFÉRENTES ACTIVITÉS.

MAGASINEZ et payez avec vos Air Miles

Jean Coutu
Complice de votre santé
Visitez-nous aussi www.jeancoutu.com
240, rue Lafontaine, Rivière-du-Loup
418 862-6326

1152040817

Pour une hygiène dentaire optimale, choisissez les bons outils !

Une bonne hygiène dentaire est essentielle à votre santé — buccodentaire et globale. Et pour préserver dents et gencives, utiliser les bons outils est primordial, de même qu'un nettoyage régulier chez le dentiste. En ce mois d'avril, Mois de la santé buccodentaire, voici quelques conseils pour faire des choix éclairés.

- Dentifrice : favorisez les dentifrices fluorés afin de mieux prévenir la carie. Autrement, la composition du dentifrice dépend de vos besoins. Par exemple, le nitrate de potassium réduit l'hypersensibilité dentaire, alors que le bicarbonate de soude est à éviter en cas de diète restreinte en sel. Vous avez des prothèses? Choisissez un produit non abrasif spécialement conçu pour ces dernières.
- Brosse à dents : privilégiez une brosse à soies souples et à tête arrondie ou ovale, ou une brosse électrique dont la tête est remplaçable et qui agit par oscillations et pulsations. Remplacez la brosse ou la tête au minimum tous les trois mois.
- Soie dentaire : choisissez selon vos préférences, car c'est la technique d'utilisation qui compte (au besoin, recourez au porte-soie ou à l'enfileur de soie). Vos dents sont très espacées? La brossette interdentaire pourrait s'avérer un meilleur choix, renseignez-vous!
- Rince-bouche : évitez les produits contenant de l'alcool, lequel assèche les muqueuses, favorisant ainsi... la mauvaise haleine. Rappelez-vous que le rince-bouche est un soin complémentaire et qu'il ne remplace pas le brossage.
- Gratte-langue : un gratte-langue en plastique ou en métal est idéal pour nettoyer facilement et efficacement la surface de la langue.
- Hydropulseur : cet appareil est parfois recommandé pour réduire l'inflammation des gencives ou pour nettoyer les appareils d'orthodontie, par exemple.

Chose certaine, la meilleure façon de faire les bons choix selon vos besoins, c'est de demander conseil à votre professionnel de la santé buccodentaire.

DES ASTUCES POUR STIMULER LES YEUX DES ENFANTS

Une bonne vision est essentielle au développement global de votre enfant : environ 80 % de ses apprentissages se font par les yeux. Voici donc quelques conseils qui stimuleront sa perception visuelle et qui favoriseront sa santé oculaire.

LES TOUT-PETITS

Une foule de jouets permettent de stimuler les yeux des tout-petits. Pensez aux miroirs, aux mobiles et aux jouets animés, de même qu'aux livres présentant de grandes illustrations aux couleurs vives. Empiler des blocs et faire des coucous sont aussi de bonnes façons d'y parvenir. Au quotidien, utilisez des objets aux teintes éclatantes ou très contrastées. Un examen de la vue est conseillé entre 6 et 12 mois.

LES 3 À 5 ANS

Casse-tête, labyrinthes, cherche et trouve, points à relier ainsi que jeux de cartes et de construction, notamment, sont parfaits pour stimuler la vue de votre enfant. Idéalement, lisez chaque jour avec lui et limitez le temps passé devant un écran à deux heures par jour. De plus, une alimentation saine et suffisamment de sommeil sont deux éléments nécessaires à l'évolution du cerveau et des yeux. Un examen de la vue est recommandé vers l'âge de 3 ans et avant l'entrée à l'école.

LES ENFANTS D'ÂGE SCOLAIRE

Veillez à ce que votre enfant prenne des pauses de 5 minutes lorsqu'il étudie ou travaille à l'ordinateur plus de 45 minutes — assurez-vous qu'il bénéficie d'un éclairage adéquat. Incitez-le également à jouer dehors : cela diminue les risques d'apparition de la myopie. Évidemment, régime alimentaire nutritif et repos sont toujours de mise. Un examen de la vue annuel est préconisé.

Enfin, en cas de doute sur l'acuité ou la santé visuelle de votre enfant, n'hésitez pas à consulter un optométriste.

Environ 80 % de l'apprentissage de votre enfant se fait par l'intermédiaire de ses yeux.

Centre Visuel du KRT
LES YEUX DU MONDE

Centre commercial, Rivière-du-Loup
418 862-7663
1152100817

CENTRE DENTAIRE Julie Beaudoin

Dentisterie générale et familiale
Dentisterie esthétique et blanchiment • Soin des gencives
Implantologie • Traitement de l'articulation
URGENCES ACCEPTÉES SUR RENDEZ-VOUS
156, rue Fraser, Rivière-du-Loup
418 862-5181
1157110817

Avez-vous votre billet?

La loterie qui fait du bien

Association du cancer EST DU QUÉBEC

PRÉSENTÉE PAR TVA
CIMT · CHAU EST-DU-QUÉBEC

BILLET : 10 $

Achat en ligne : aceq.org/loterie
Téléphone : 1 800 463-0806

Billets en vente chez : Quiz-O-Bar, Home hardware, Jean Coutu, MALLETTE

COLLABORATION infodimanche papier.web.mobile

Tirage 14 juin 2017

1er PRIX : Forfait santé, 2 jours, 2 personnes, Auberge du Parc de Paspébiac, Valeur 1500 $

2e PRIX : Croisière Montréal - Îles de la Madeleine, Croisières CTMA, Valeur 3860 $ (Incluant 500 $ en argent)

3e PRIX : VTT, scooter ou autres produits Honda, Mini-Mécanik, Valeur 5000 $

4e PRIX : Forfait voyage pour 2 personnes, vers la destination de votre choix, Inter Voyage (Rimouski), Valeur 5000 $

1152050817

Cinq conseils pour mieux méditer

Trop stressé? La méditation est idéale pour évacuer les tensions! Voici quelques astuces pour vous aider à mieux méditer :

1. Détendez-vous, puis adoptez une position confortable (la position du lotus n'est pas obligatoire!), le dos droit pour dégager votre colonne;
2. Portez des vêtements amples et souples, enlevez vos souliers;
3. Aménagez un endroit favorisant la détente et créez une ambiance propice (tapis, bougies parfumées, musique, etc.);
4. Trouvez la technique (active, contemplative, etc.) et le type d'exercices (visualisation, respiration, concentration, etc.) qui vous conviennent;
5. Choisissez bien votre moment : le matin pour commencer la journée du bon pied, le midi pour vous requinquer, le soir pour éliminer les tensions accumulées au cours de la journée, etc.

Enfin, soyez assidu et constant : une pratique régulière est essentielle pour retirer tous les bienfaits de la méditation... et mieux vaut méditer cinq minutes chaque jour qu'une heure à l'occasion!

Martine Soucy
SOINS DES PIEDS
Nettoyage du pied • Amincissement et taille des ongles • Amincissement des calosités • Prévention des ongles incarnés • Massage du pied
Soins professionnels en podologie
418-860-3011 Membre A.N.P.
1151250617

Caroline Thériault
Accompagnante à la naissance
• Préparation et présence à l'accouchement
• Cours prénataux privés et semi-privés
• Relevailles et soutien à l'allaitement
DOULA
caro la doula
carotherio@hotmail.com
1157160817

ALLERGIES ?
• Homéopathe
• Naturopathe
• Traitement au laser
• Médecine chinoise
Clinique Santé Denyse Lessard
23, rue de l'Ancrage, Rivière-du-Loup (Qc)
418 860-4440
Reçus pour réclamation d'assurance
membre SPHQ et ANN.
Denyse Lessard H.D.N.D.
diplômée de l'Université européenne de médecine chinoise
1152060117

Prothèses Auditives
Très Discrète
•
Qualité sonore exceptionnelle
•
Confort supérieur
•
Pas de volume à ajuster, c'est entièrement automatique
Numériques et automatiques
Gagnon Bellefeuille
audioprothésistes
Tél. : 418 862-2907
298, boul Thériault, Centre Commercial Rivière-du-Loup
Dans les locaux de Lunetterie New Look
1151310417

SANTÉ-VOYAGE
Vous prévoyez partir en voyage?
Prenez vos précautions pour demeurer en santé!
Services offerts en collaboration avec notre infirmier :
Prescription et administration de vaccins
• Hépatite A et B
• Choléra
• Diarrhée du voyageur
• Fièvre typhoïde
Prescription de médicaments
• Diarrhée du voyageur
• Mal des transports
• Malaria
• Mal aigu des montagnes
Conseils personnalisés
• Trousse santé-voyage
• Précautions à prendre avant et pendant le voyage.
SOINS INFIRMIERS SUR PLACE
Prélèvements sanguins :
les mercredis et jeudis de 8 h à 13 h
Analyse urinaire et culture de selles également possible.
Prenez votre rendez-vous pour éviter l'attente.
Prenez rendez-vous au laboratoire, par téléphone ou en ligne.
Certaines conditions s'appliquent. Des frais peuvent s'appliquer. Certains frais sont remboursés par les assurances.
1157060817
Didier Rioux et Karine Larochelle
Pharmaciens-propriétaires
affiliés à Uniprix
78, rue Principale, Saint-Antonin • 418 605-1545
P01735_D06469
Les pharmaciens sont les seuls responsables de l'exercice de la pharmacie.

SERVICES INFIRMIERS

AVANT QUE VOUS PARTIEZ EN VOYAGE,
consultez notre infirmière,
elle vous prodiguera des conseils personnalisés!

- *Précautions à prendre et vaccination aux voyageurs (hépatite A + B, Dukoral, fièvre jaune, choléra, diarrhée)*
- *Injection de médicaments d'ordonnance*
- *Prélèvements sanguin et urinaire*
- *Vaccination (Zona, VPH)*
- *Retrait de points de suture et agrafes*
- *Examen des oreilles*
- *Changement de pansement*

familiprix

* Certains de nos services requièrent une prescription médicale et des frais peuvent s'appliquer. Ceux-ci sont remboursables par la plupart des régimes d'assurances privées.

Lundi - Mardi 9 h à 16 h | Mercredi 7 h à 13 h | Jeudi 12 h 30 à 20 h 30

200, rue Témiscouata, Rivière-du-Loup, Qc • 418-862-2176

1152030817

Grossesse : ces hormones qui donnent la vie

Émotions à fleur de peau, rétention d'eau, masque de grossesse, hypersensibilité olfactive, nausées... durant la grossesse, les hormones nous en font voir de toutes les couleurs. Or, le cocktail de messagers chimiques qui se déverse dans notre sang durant neuf mois n'a pas que des inconvénients : cheveux brillants, peau douce et sentiment de plénitude lui sont aussi attribuables. Et c'est sans compter que ces hormones nous permettent de donner la vie. En voici un petit tour d'horizon.

- HCG : produite par l'œuf dès son implantation dans l'utérus, elle est détectable quelques jours après la fécondation; c'est elle que dépistent les tests de grossesse. Sa production augmente de jour en jour durant le premier trimestre, causant les «fameuses» nausées, avant de redescendre. Elle permet au corps jaune, qui sécrète progestérone et œstrogènes, de se maintenir dans les ovaires jusqu'à ce que le placenta prenne la relève à la 8e semaine.
- Progestérone : elle contribue à l'implantation de l'embryon en décontractant le muscle utérin, empêchant ainsi l'expulsion, mais relâche d'autres muscles au passage. En plus d'avoir un effet sédatif, cette hormone favorise l'épaississement de la paroi de l'utérus.
- Œstrogènes : la production d'œstrogènes augmente durant toute la grossesse et permet la multiplication des cellules de la paroi utérine ainsi que la croissance de l'utérus. Elle accroît aussi le volume sanguin pour bien nourrir le fœtus, mais peut du coup entraîner la détestable rétention d'eau...
- Hormone lactogène placentaire : produite dès la cinquième semaine, elle induit la croissance des glandes mammaires.
- Ocytocine : elle favorise les contractions de l'utérus au moment de l'accouchement (on l'utilise aussi pour déclencher le travail artificiellement).

Après la naissance, la prolactine stimule la production du lait. La tétée indique à l'hypophyse qu'elle doit continuer à en sécréter et empêche le retour des règles.

1153060817

Obtenez un dépistage auditif sans frais

Offre valide jusqu'au 22 mars 2017.

Prenez un RDV dès maintenant au 1-888-469-3725
Rivière-du-Loup • Témiscouata-sur-le-Lac • Trois-Pistoles

Plus de 80 cliniques au Québec www.groupeforget.com

GROUPE FORGET AUDIOPROTHÉSISTES

Rhume ou grippe? Telle est la question!

Toux, éternuements, fatigue... souffrez-vous d'une grippe ou tout simplement d'un gros rhume? Bien que certains des symptômes de ces deux infections des voies respiratoires se ressemblent, leurs différences sont assez notables pour permettre de les distinguer.

Le rhume : plus fréquent — et banal — que la grippe, le rhume s'accompagne généralement d'une toux et de maux de gorge, d'une légère fatigue, de congestion nasale et d'écoulements. Les éternuements sont également fréquents en cas de rhume.

La grippe : si la grippe et le rhume ont en c ommun la toux et la fatigue, cette dernière est toutefois bien plus grande et persistante en cas de grippe. Courbatures et maux de tête, tous deux parfois intenses, sont aussi habituels, de même que la fièvre et les douleurs à la poitrine. De plus, les enfants atteints de la grippe souffrent souvent de diarrhée et de douleurs au ventre. Congestion nasale et éternuements sont plutôt rares.

Alors, rhume ou grippe?

Fièvre, fatigue intense et courbatures sont des symptômes grippaux rarement observés en cas de rhume.

Parce que manger devrait être une activité agréable... et non une lutte perpétuelle!

Chaque année, en mars, Mois de la nutrition, Les diététistes du Canada (DC) organisent une foule d'évènements pour fournir à la population des renseignements sur l'alimentation. En 2017, l'association souhaite aider les Canadiens à résoudre des problèmes alimentaires courants, comme en fait foi le slogan « Mettez fin au combat avec les aliments! Ciblez le problème, renseignez-vous et demandez de l'aide ».

LES « COMBATS ALIMENTAIRES »

Les cinq problématiques alimentaires mises de l'avant par la campagne 2017 sont :

1. Les modes alimentaires : végétarisme, végétalisme, véganisme... il n'est pas toujours évident de savoir quelles sources de renseignements sont fiables lorsqu'il est question des divers régimes alimentaires à la mode.
2. Les problèmes digestifs : gaz, ballonnements, constipation... quels aliments — ou quelles habitudes alimentaires — sont en cause?
3. Les mangeurs difficiles : avec les enfants qui font parfois la fine bouche, préparer un repas sain et nutritif qui plaira à tous peut s'avérer un véritable casse-tête.
4. L'alimentation et le stress : vous avez tendance à « manger vos émotions »? Savez-vous pourquoi?
5. La prise en charge d'une maladie : diabète, maladie de Crohn, hypertension artérielle, goutte... de nombreuses maladies exigent un régime alimentaire particulier — comment s'y retrouver?

Vous êtes aux prises avec l'un de ces problèmes? Pour mettre fin à votre combat avec les aliments, déterminez la source de celui-ci, renseignez-vous sur les diverses solutions possibles et demandez de l'aide (diététiste, famille, amis, etc.) pour mettre votre plan en pratique et obtenir des conseils personnalisés. Pour en savoir plus, visitez le www.dietetistes.ca.

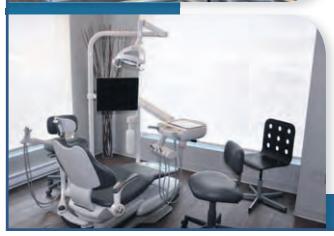

CLINIQUE DENTAIRE
Geneviève Lafrance

418 867-2260
320 boul de l'Hôtel-de-Ville,
Rivière-Du-Loup QC G5R 5C6
cliniquedentairegl.com
info@cliniquedentairegl.com

La clinique dentaire Geneviève Lafrance vous offre des soins personnalisés de grande qualité dans une ambiance des plus chaleureuses. Venez découvrir la passion de notre équipe qualifiée et à l'écoute de ses patients.

Dre Geneviève Lafrance
Dre Alexandra Lemieux

1157130817

La santé de vos yeux passe par la **prévention** et le **dépistage**

Informez-vous
de notre clinique de sécheresse

Dr Louis-Thomas Tremblay, Dre Josée Vaillancourt, Dr Bernard Martin et Dre Gaëlle Meingan, optométristes

LEMIEUX VAILLANCOURT
OPTOMÉTRISTES
OPTO RÉSEAU

324, rue Lafontaine, Rivière-du-Loup
418 862-8703

1157120817

La Coopérative des paramédics du Témiscouata en grève

Les techniciens ambulanciers de la Coopérative des paramédics du Témiscouata, à l'instar de 15 autres casernes au Québec, sont en grève pour une durée illimitée depuis minuit ce jeudi. La population témiscouataine n'a toutefois rien à craindre en matière de sécurité, les services essentiels seront maintenus.

FRANÇOIS DROUIN
francois@infodimanche.com

Il faut savoir que les priorités d'interventions de 0 à 8 ne sont pas touchées, c'est donc dire que les services d'urgence seront traités de façon habituelle. Toutefois, les paramédics ne feront plus le lavage intérieur et extérieur des ambulances, sauf si requis pour la prévention des infections.

Selon la centrale syndicale CSN, parmi les autres moyens de pression, les techniciens ambulanciers refuseront de transporter, au retour, les escortes médicales et les équipements, à l'exception des incubateurs et des ballons aortiques, lorsqu'il n'y a pas de patient à bord du véhicule ambulancier. De plus, pendant la grève, les paramédics n'accueilleront plus de stagiaires SPU.

Il est important de noter que les techniciens ambulanciers de la Coopérative des paramédics du Grand-Portage ne sont pas concernés, ainsi que leurs collègues Dessertcom de Saint-Alexandre et Cambi de Trois-Pistoles.

TRIBUNAL, CONVENTION ET SYNDICAT

À la suite d'une audience, le Tribunal administratif du travail a déclaré que les services essentiels prévus sont suffisants pour que la santé de la population ne soit pas mise en danger. Une séance de conciliation avait permis aux parties de conclure une entente partielle sur les services essentiels.

Soulignons que la convention collective de ces travailleurs du domaine préhospitalier est échue depuis mars 2015, soit bientôt deux ans. Les horaires de travail, notamment les horaires de faction, le salaire et le régime de retraite sont au cœur des demandes syndicales.

COOPÉRATIVE

La Coopérative des paramédics du Témiscouata emploie actuellement une trentaine de personnes, donc plus de la moitié à temps partiel. Elle offre ses services paramédicaux dans deux zones ambulancières distinctes couvrant un territoire total de 2 200 km carrés.

Ses techniciens paramédicaux desservent les municipalités de Témiscouata-sur-le-Lac, Dégelis, Auclair, Saint-Juste-du-Lac, Lots-Renversés, Packington, Saint-Jean-de-la-Lande, Saint-Eusèbe, Saint-Louis-du-Ha!Ha!, Saint-Elzéar, et Saint-Honoré.

LES
Petites annonces

OFFRE SPÉCIALE
3 SEMAINES POUR
20$*

1 semaine
9 75$

2 semaines
17 50$

Taxes incluses pour les trois prix

* 3 répétitions de la même annonce de 25 mots et moins, aucune modification ni remboursement si annulé.

1150130117

HEURE DE TOMBÉE : lundi 15 h

infodimanche
papier.web.mobile

72, Fraser, Rivière-du-Loup, G5R 1C6 | 418.862.1911 | www.infodimanche.com |

Premier Tech annonce trois acquisitions

Premier Tech a annoncé le 21 février trois acquisitions d'entreprises, dont deux réalisées en Europe et une aux États-Unis. Elles cumulent des revenus de 50 M$ et emploient près de 90 personnes.

Il s'agit d'un investissement total de 30 M$ qui vise à améliorer le positionnement de l'offre commercial de Premier Tech auprès de sa clientèle internationale.

Déjà déployé sur quatre continents, le Groupe Équipements Industriels de Premier Tech poursuit ainsi sa croissance avec l'achat de deux entreprises; la première aux Pays-Bas et la seconde en Ioha, aux États-Unis. Ces ajouts lui permettront de consolider sa position de leader en matière de systèmes automatisés de conditionnement et d'emballage pour les marchés des matières organiques ainsi que des semences et grains en agriculture.

Fortement implanté dans cinq pays en Europe, le Groupe Technologies Environnementales de Premier Tech intègre pour sa part une entreprise allemande, spécialisée en produits de récupération des eaux de pluie, diversifiant ainsi l'offre de Premier Tech Aqua.

Conclues en janvier, ces trois transactions élèvent à cinq, dont quatre se trouvent à l'international, le nombre d'entreprises achetées par Premier Tech au cours de son année financière 2016-2017 qui se terminera à la fin février.

Tournoi de pêche sur la glace à Cabano

Le samedi 11 mars prochain se déroulera sur le site de la marina de Cabano à Témiscouata-sur-le-Lac le tournoi annuel de pêche sur la glace de l'Association chasse et pêche du Témiscouata.

Les pêcheurs pourront s'adonner à leur sport favori partout sur le lac Témiscouata à la condition de respecter la profondeur maximum permise, soit trois mètres. Un ensemencement sera fait dans les trous des pêcheurs de la marina en avant-midi. Le tournoi débutera à 6 h pour se terminer à 16 h. Les inscriptions sont au cout de 10 $.

Cet évènement revêt un volet familial. En après-midi les jeunes âgés de 12 ans et moins pourront pêcher en bassin gratuitement et ramener leurs prises avec eux. À la fin du tournoi, il y aura une remise de prix et de bourses.

Toutes les nouvelles chaque jour par courriel

@

ABONNEZ-VOUS à notre infolettre :
www.infodimanche.com/infolettre

infodimanche.com

72, Fraser, Rivière-du-Loup, G5R 1C6 | 418.862.1911 | web@infodimanche.com |

1150090117

Colloque de l'APEQ le 22 avril prochain

Claude Gravel, président de l'Association des Pompiers de l'Est du Québec.
PHOTO : MARIO PELLETIER

Le président de l'Association des Pompiers de l'Est du Québec, Claude Gravel, est heureux d'inviter les intervenants et acteurs du milieu à participer au rendez-vous annuel «Se souvenir, s'unir pour mieux intervenir» qui se tiendra le 22 avril prochain à compter de 8 h 30 au Cinéma à Dégelis.

«Au-delà de tristes évènements catastrophiques qui ont causé des pertes humaines, des dommages matériels, des perturbations collectives et la dégradation de l'environnement, il vient un moment où il faut s'unir ensemble pour mieux comprendre la complexité d'intervention pour orienter et bonifier la portée de nos actions», a mentionné M. Gravel.

«Nous sommes un maillon très important dans la chaine d'intervention en cas d'urgence. Les thèmes proposés vous présenteront des informations et des exemples pertinents qui permettront de mettre en place et/ou améliorer la structure, les pratiques et les moyens nécessaires», a-t-il poursuivi.

Vous pourrez bénéficier de l'expertise de conférenciers et représentants : Alain Harvey, CFEI, ex-policier, regard sur l'enquête en incendie; Pascal Gagnon, conseiller en santé et sécurité au travail à l'APSAM, le cancer chez les pompiers; Sébastien Barcelo, enseignant du Collège Montmorency, combat et intervention dans les espaces mécaniques d'un bâtiment. Ce sera également une occasion d'explorer les équipements et nouveautés en matière de prévention.

Le comité organisateur vous invite à réserver rapidement votre place. Vous devez vous inscrire avant le 5 avril prochain à l'Association des Pompiers de l'Est du Québec.

PROTECTIONS EXCLUSIVES GRATUITES
CERTAINES CONDITIONS S'APPLIQUENT

viacapitale BAS-ST-LAURENT

1154250817

63, rue Fraser,Rivière-du-Loup
1-866-289-4116
www.viacapitalevendu.com
Rejoignez-nous : ViaCapitaleBasStLaurent

JEAN-MAXIME MERCIER
FRANCHISÉ
autonome et indépendant
COURTIER immobilier agréé

NADIA POTVIN

1154070817
COURTIER immobilier
Cellulaire : 418 894-3412
npotvin@viacapitale.com

ST-JUSTE-DU-LAC
NOUVEAU

8, RUE DES PINS • Jolie demeure de 3 c.c. possédant un grand terrain avec un garage. Près de l'école primaire. Endroit tranquille. Venez visiter! 70 000 $

TÉMISCOUATA-SUR-LE-LAC
NOUVEAU PRIX

6, RUE DES BOIS-FRANCS • Grande propriété avec un logement. Idéale pour prop.-occupant. Peut se convertir en rés. intergénérationnelle. Aau cœur du village et à proximité des services. 180 000 $

GUYLAINE OUELLET

1154100817
COURTIER immobilier
Téléphone : 418 866-2518
gouellet@viacapitale.com

DÉGELIS
À REVENUS

256, RUE PRINCIPALE • 2 logements, dont un loué comme local commercial, bon revenu. Faites votre offre!

DENISE BÉRUBÉ

1154060817
COURTIER immobilier
Téléphone : 418 868-9251
dberube@viacapitale.com

NOTRE-DAME-DU-PORTAGE

VENDU
167, RUE DES ÎLES

TROIS-PISTOLES
NOUVEAU

80, RUE MARTEL • Propriété à 2 étages située près des services et des écoles. (reprise de finance)

TROIS-PISTOLES

371-375, RUE JEAN-RIOUX • Situé au centre-ville, immeuble à revenus avec 3 x 3 ½ n.c. n.é. Idéal comme premier investissement.

DÉGELIS

471, ROUTE 295 • Magnifique maison en bois rond sur le bord du lac Témiscouata. Garage double, descente de bâteau et plus... à voir!

TROIS-PISTOLES

723, RUE NOTRE-DAME EST • Plain-pied avec grand terrain de 10 625 p.c. Situé dans un secteur tranquille.

ST-SIMON
PRIX RÉVISÉ

277, ROUTE 132 • Bâtisse commerciale avec grand terrain de 100' x 433' de profond. Beaucoup de potentiel.

SONIA BOUCHER

1154090817
COURTIER immobilier agréé
Cellulaire : 418 867-6464
sonbouc@hotmail.com

ISLE-VERTE

489, ROUTE 132 • Un revenu à domicile! Gîte offrant 4 chambres + 1 au propriétaire. Beaucoup de rénovations faites (fenêtres + rev. de toiture, etc.) 197 500 $

RIVIÈRE-DU-LOUP

2 A-B, ST-FRANÇOIS-XAVIER • 2 logements. 4 1/2 pièces loués à l'étage et 5 1/2 au rdc, idéal pour proprio. Occupant. 194 500 $

ST-DENIS

8, RUE RAYMOND • Wow! Vue directe sur le fleuve, terrain intime. Construction récente de qualité. Tout briques. Très belle clarté. 395 000 $

ST-LOUIS-DU-HA! HA!

RUE COMMERCIALE • Terrain de 72 226 p.c. accessible par la rue Commerciale et la rue St-Charles. Vue magnifique. 19 500 $

CACOUNA

826, RUE DU PATRIMOINE • Charmante propriété 1 ½ étage, 3 c.c., grande salle de bain, fraichement rénovée.

ST-ÉLOI

357, RUE PRINCIPALE • Plain-pied avec sous-sol semi-aménagé. Garage 20'x 32' avec grand terrain aménagé.

LYSANDRE RIOUX

1154050817
COURTIER immobilier
Cellulaire : 418 860-7211
Télécopieur : 418 854-6414
lysandre.rioux@videotron.ca

ST-LOUIS-DU-HA! HA!
NOUVEAU

196, RUE COMMERCIALE • À petit prix! Propriété de 1 ½ étage très bien située et près des services. Grand terrain de 10 743 p.c. En bas du prix de l'évaluation municipale. Réalisez votre projet, elle n'attend que vous!

ST-HUBERT
NOUVEAU

239, CHEMIN DES HIBOUX • Très intéressant plain-pied au bord du lac de la Grande Fourche. Belles pièces de vie procurant une bonne convivialité. Galerie de grande dimension qui invite à profiter du grand air. Un rêve accessible!

ST-ÉLOI

379, RUE PRINCIPALE • Propriété ancestrale avec partie du bas pouvant être exploité en commerce.

ST-ANTONIN

97, CHEMIN DU LAC • Jolie maison de campagne ancestrale ayant conservée son cachet authentique. Grand terrain avec arbres fruitiers, bâtiment pour petite fermette. Venez la voir!

TÉMISCOUATA-SUR-LE-LAC
AVEC REVENUS

37-37A CHANOINE-BLANCHET • Placement intéressant pour propriétaire occupant ou investisseur. Propriété de 5 logements, près de tous les services et facile d'accès. Garage double, grand terrain. Bon potentiel!

PACKINGTON
BORD DU LAC JERRY

821, ROUTE DU LAC JERRY • Vue panoramique et accès au lac Jerry. Résidence accueillante à aires ouvertes, fenestration abondante permettant une vue sur le décor enchanteur.

TÉMISCOUATA-SUR-LE-LAC
LIBRE IMMÉDIATEMENT

662, RUE COMMERCIALE NORD • Jolie demeure rénovée de 1½ étage , possédant 3 chambres . Piste cyclable juste à l'arrière. Près des services. Venez visiter!

TROIS-PISTOLES

289, RUE DU HÂVRE • Chalet impeccable 3 saisons meublé deux étages, 3 c.c. Terrain semi-boisé bordé par le fleuve.

POHÉNÉGAMOOK

518, DES RÉDEMPTORISTES • Coquette propriété bien entretenue située dans le quartier d'Estcourt. À voir!

TÉMISCOUATA-SUR-LE-LAC
BORD DU LAC TÉMISCOUATA

12, RUE JOSEPH-TURCOTTE • Lumineuse propriété en bordure du lac Témiscouata. Elle vous offre un rez-de-chaussée à aire ouverte ainsi que 3 chambres à l'étage. Offrez-vous ce coin du paradis!

RIVIÈRE-BLEUE
BORD DU LAC LONG

328, RUE ST-JOSEPH NORD • Superbe et lumineuse propriété à aire ouverte. Située sur le bord du lac Long. Grande salle familiale au sous-sol et entrée indépendante. Terrain de 77 758 p.c.

TÉMISCOUATA-SUR-LE-LAC
85 000 $

922, RUE COMMERCIALE NORD • Propriété de 1 ½ étage offrant une bonne opportunité. Intérieur ayant une belle luminosité. Près des services. Faut voir!

NOTRE-DAME-DES-NEIGES

3, RUE DES FALAISES • Maison mobile ayant subi plusieurs rénovations et adaptée pour fauteuil roulant. À voir!

STE-FRANÇOISE
62 000 $

14, RUE PRINCIPALE • Propriété construite en 1930 à deux étages avec 4 c.c. bien entretenue. Terrain de 7 950 pi2 avec garage de 21' x 42' à deux étages. Reviens moins cher qu'un loyer, à voir!

GLMC agence immobilière — ça fait un bail.

codes SIA

Tapez le **CODE SIA** sur notre site pour plus d'informations.

VISITEZ NOTRE **SITE INTERNET**

glmc.ca

OUVERT LE SAMEDI DE 10H À 16H • CONTACTEZ-NOUS : 418 862-9015

1152070817

D'AUTRES PROPRIÉTÉS SONT DISPONIBLES, CONSULTEZ UN DE NOS COURTIERS IMMOBILIERS

Maurice Bélanger 418 894-8067

Lorraine Thériault 418 860-5769

Maxime Bastille 418 894-5889

Marie-Josée St-Pierre 418 714-3495

Jonathan Pelletier 418 714-5766

Jean-Paul Boucher 418 868-4017

Claude Boucher 418 868-4290

Renaud Pelletier 418 868-4326

Robert Bourgoin 418 868-4016

Alexandre Ouellet 418 863-7956

Denis Marquis 418 862-1608

Lilianne Malenfant 418 860-1604

TERRAINS DIVERS

RIVIÈRE-DU-LOUP
Rue St-Marc
(SIA : 20283288)
Grand terrain de 96' x 108' avec très belle vue sur le fleuve à angle de 180 degrés. Possibilité de construire maison résidentielle, 2 logements ou 3 logements. Faites vite pour construire au printemps!

CACOUNA
Route du Patrimoine
(SIA : 17167054)
Magnifique terrain commercial de 135,860 p.c. Bonne situation. Visibilité pour faire du commerce. Près d'une bretelle de la route. Très achalandé.

POHÉNÉGAMOOK
Rue Principale
(SIA : 21795000)
Grand terrain avec vue sur le lac Pohénégamook.

ST-ANTONIN
Rue Principale
(SIA : 19693621)
Equipement vendu avec le bâtiment 309-309C Principale Saint-Antonin.

PRIMEURS

RIVIÈRE-DU-LOUP
SIA 14178783
Rue Lionel-Chalifour
Constr. de qualité, secteur récent
3 5

POHÉNÉGAMOOK
SIA 18983301
Rue Principale
Prestige, borne le lac
2 4

ST-DENIS
SIA 28707044
Ch. de la Grève O
Chalet habitable à l'année, rénové
1 2

RIVIÈRE-DU-LOUP
SIA 23431924
Rue St-André
Bien entretenue, quartier St-Frs
1 3

CACOUNA
SIA 15863134
Rue du Patrimoine
Condo style contem-porain, abordable
1 2

ST-JOSEPH
SIA 13831127
Route de l'Église
Grande cour sans voisin arrière
1 4

ST-ÉPIPHANE
SIA 25387933
Rue Bernier
Cuisine et s. de bain rénovée, abordable
1 4

RIVIÈRE-DU-LOUP
SIA 28541802
Hôtel-de-Ville
Impeccable, en face du parc urbain
1 2

NOTRE-DAME-DU-PORTAGE
SIA 27079477
Île-aux-Fraises
Moderne, chic, lumineuse
1 3

PACKINGTON
SIA 12778327
Rue Principale
Prix économique, campagne
1 4

RIVIÈRE-DU-LOUP
SIA 27260297
Ave. des Seigneurs
Vue sur la ville et le fleuve
1 2

VISITES LIBRES
DIMANCHE LE 26 FÉVRIER
de 13h30 à 15h30

RIVIÈRE-DU-LOUP
48, BEAULIEU

RIVIÈRE-DU-LOUP / SIA 22608400
Émilie Gamelin
Luminosité excep-tionnelle, centre-ville
1 2

RIVIÈRE-DU-LOUP / SIA 20268278
Rue Beaulieu
Style contemporain, planchers chauffants
2 3

RIVIÈRE-DU-LOUP / SIA 15884925
Rue des Merisiers
Vue sur le fleuve, beau quartier
2 3

PRIX RÉDUIT
RIVIÈRE-DU-LOUP / SIA 20025378
Rue Témiscouata
Plusieurs rénova-tions, idéal 1er achat
3 2

RIVIÈRE-DU-LOUP / SIA 23211876
Rue des Tilleuls
Construction impec-cable, log. 3 1/2 loué
1 4

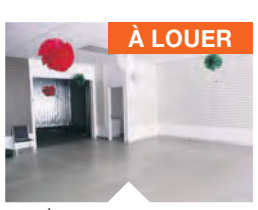
À LOUER
RIVIÈRE-DU-LOUP / SIA 12467016
Rue du Carrefour
Magasin, entrepôt, salle de montre
COMMERCIAL

À LOUER
RIVIÈRE-DU-LOUP / SIA 19864907
Rue du Carrefour
Magasin, entrepôt, salle de montre
COMMERCIAL

RIVIÈRE-BLEUE / SIA 13675129
Rue de la Colline
Patio, cabanon, libre rapidement
2 3

PRIX RÉDUIT
POHÉNÉGAMOOK / SIA 16841155
Rue Principale
Rénovée, bord du lac
2 3

À CONSTRUIRE
ST-ANTONIN / SIA 23239456
De la Chevauchée
Plain-pied cham-pêtre à construire
2 3

ST-ANTONIN / SIA 14090413
Rue Lebel
Maison à étages à construire
1 2

RIVIÈRE-DU-LOUP / SIA 10277150
Ch. des Raymond
Rénovée, petit lac, fonctionnelle
1 6

RIVIÈRE-TROIS-PISTOLES / SIA 24705129
Rue de la Grève
Clé en main, lumineuse
2 2

RIVIÈRE-DU-LOUP / SIA 11537908
Homérille-Boucher
Foyer, garage, vue sur le fleuve
2 3

RIVIÈRE-DU-LOUP / SIA 27496021
Rue St-André
Secteur recherché, piscine, cabanon
1 2

PRIX RÉDUIT
ISLE-VERTE / SIA 23531798
Rue des Buissons
Grand terrain, garage double
1 5

CACOUNA / SIA 16904100
Route Bérubé
Plancher chauffant, belle luminosité
2 5

NOTRE-DAME-DES-NEIGES / SIA 24264888
Rue de la Grève
Vue sur le fleuve
1 4

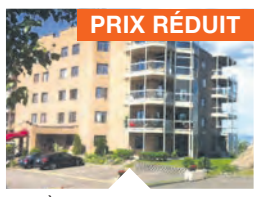
PRIX RÉDUIT
RIVIÈRE-DU-LOUP / SIA 18703874
Av. des Seigneurs
Garage, entrée sécurisée
1 2

DUPLEX
ST-ANTONIN / SIA 17672360
Rue des Cèdres
Quartier jeune, terrain aménagé
1 2

TERRAIN
TROIS-PISTOLES / SIA 23006626
Chemin du Roy
Rue asphaltée, face au fleuve
? ?

PRIX RÉDUIT
RIVIÈRE-DU-LOUP / SIA 27216357
Rue Fraser
Près de tous les services
1 3

RIVIÈRE-DU-LOUP / SIA 27207915
Rue Joseph-Viel
Rénovée, terrain intime
1 3

ST-ROCK-DES-AULNAIES / SIA 13687657
De la Seigneurie
Rénovée, immense terrain, près du fleuve
2 6

RIVIÈRE-DU-LOUP / SIA 27177477
Rue du Faubourg
Contemporaine, secteur jeune
1 5

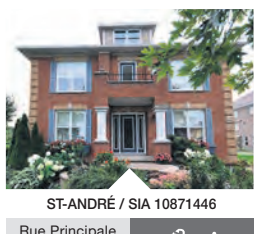
ST-ANDRÉ / SIA 10871446
Rue Principale
Garage 28 x 40, terrain 25 000 p.c.
2 4

PRIX BUDGET
ST-ANTONIN / SIA 17158129
Rue Principale
Rénovée, prix budget
1 2

69 000 $
ST-HONORÉ / SIA 27005929
Rue Landry
Coin tranquille, centre village
1 3

NOTRE-DAME-DU-PORTAGE / SIA 17905893
Parc de l'Amitié
Garage pratique, bonne condition
1 3

RIVIÈRE-DU-LOUP / SIA 21558430
Rue des Érables
Rénos majeures, endroit recherché
2 3

PACKINGTON / SIA 14990055
Rue Principale
Plusieurs rénova-tions récentes
2 3

RIVIÈRE-DU-LOUP / SIA 12433079
Rue Lafontaine
Centre-ville, 2 stationnements
1 2

ST-HUBERT / SIA 15508347
Route 291
Toit cathédrale, grand terrain
1 5

ISLE-VERTE / SIA 15624910
Rue de la Savane
Rénovations im-portantes, garage
1 3

ST-HUBERT / SIA 23871205
Ch.des Saumons
4 saisons, grand terrain
1 2

ST-ARSÈNE/ SIA 12656720
Rue Gagnon
Bien entretenue, grand terrain
1 3

NOTRE-DAME-DU-PORTAGE / SIA 9242563
Parc de l'Amitié
Rénos récentes, grand terrain
1 3

NOVO-CLIMAT 2
RIVIÈRE-DU-LOUP / SIA 18055780
Rue Beaulieu
Haut de gamme, clé en main
2 4

RIVIÈRE-DU-LOUP / SIA 15551318
Rue Témiscouata
Local commercial et unité 4 ½
COMMERCIAL RÉSIDENTIEL

ST-ROCH-DES-AULNAIES / SIA 12575230
Rte de la Seigneurie
Secteur touristique, bar laitier opéré
COMMERCIAL

ISLE-VERTE / SIA 20602496
Rue Drapeau
Poss. de multi-génération ou garderie
2 7

SPACIEUSE
RIVIÈRE-DU-LOUP /SIA 17249487
Rue des Pivoines
Secteur recherché, au goût du jour
2 5

RIVIÈRE-DU-LOUP / SIA 11091946
Rue des Cerisiers
2 stationnements, 2e étage
1 2

DÉGELIS / SIA 28286291
Avenue Principale
Garage triple, grand terrain
2 6

RIVIÈRE-DU-LOUP / SIA 14117383
Rue des Tulipes
Plafond cathédrale, secteur résidentiel
2 3

TROIS-PISTOLES / SIA 24725939
Ch. de la Grève
Fatima
Endroit paisible
1 1

TROIS-PISTOLES / SIA 23813482
Rue du Parc
Très grand terrain, endroit paisible
2 3

ST-LOUIS-DU-HA ! HA ! / SIA 11604932
Rue Commerciale
Ancestrale, poss. ajouter 3 1/2
1 5

PRIX RÉDUIT
TROIS-PISTOLES / SIA 24020520
Ch. Grève Fatima
Pièces vastes, garage
2 4

RIVIÈRE-DU-LOUP / SIA 18248021
Rue Émilie-Gamelin
Condo avec vue du fleuve
1 2

RIVIÈRE-DU-LOUP / SIA 19343111
Rue Hayward
Secteur tranquille
1 3

STE-HÉLÈNE / SIA 20548365
Rue de l'Église S
Cachet conservé, rénos majeures
2 4

RIVIÈRE-DU-LOUP / SIA 20739969
Rue Agnès-Giguère
À construire, poss. 4 c.c.
1 2

RIVIÈRE-DU-LOUP / SIA 8626707
Ave des Seigneurs
Rénos majeures, 2 stationnements
1 2

ST-ANTONIN / SIA 8624104
Route 185
Environnement boisé, secteur de rêve
1 2

59 900 $
POHÉNÉGAMOOK / SIA 10114084
Rue des Trembles
Vue exceptionnelle sur le lac, cachet
1 2

RIVIÈRE-DU-LOUP / SIA 13168760
Georges-Henri-Beaulieu
Refait à neuf, clé en main
1 4

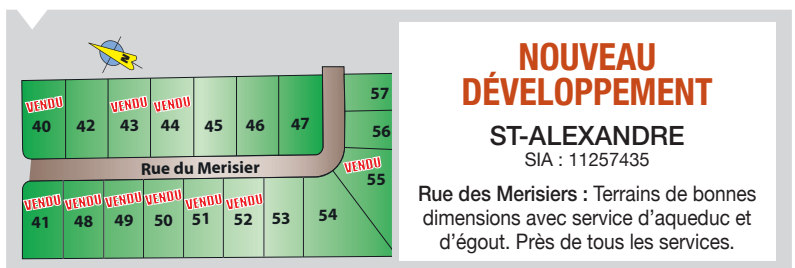

NOUVEAU DÉVELOPPEMENT
ST-ALEXANDRE
SIA : 11257435
Rue des Merisiers : Terrains de bonnes dimensions avec service d'aqueduc et d'égout. Près de tous les services.

RIVIÈRE-DU-LOUP / SIA 16629591
Rue des Bouleaux
Vue sur le fleuve, centre-ville
2 6

RIVIÈRE-DU-LOUP / SIA 28087650
Rue Émilie-Gamelin
Produit d'exception, vue sur le fleuve
1 3

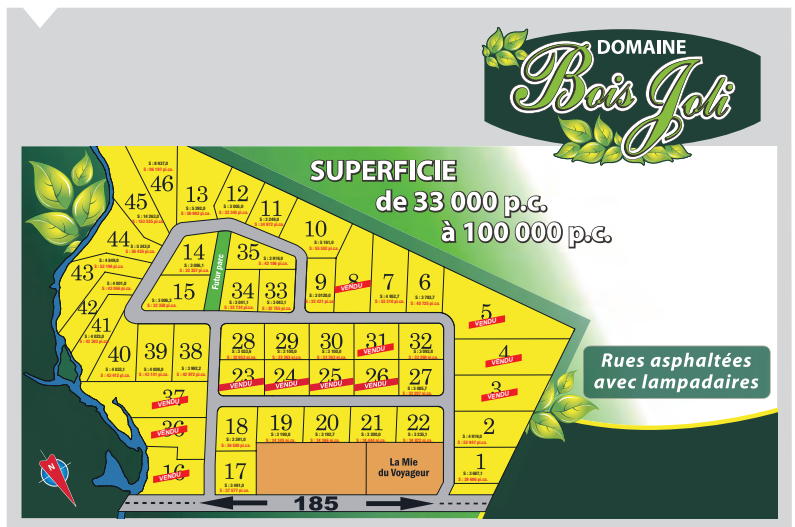

ST-PAUL-DE-LA-CROIX / SIA 13076270
Rue Principale O
Belle luminosité, bien entretenue
2 5

ST-ALEXANDRE / SIA 24476436
Route 230
Vue panoramique, dispo 1er juillet
1 4

☆ EN VEDETTE

IMPECCABLE

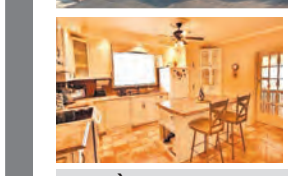

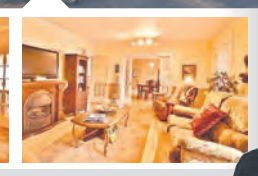

RIVIÈRE-DU-LOUP / SIA 28716538
RUE ST-LOUIS
Prop. chaleureuse avec terrain intime au coeur du centre ville.
3 3

MARIE-JOSÉE ST-PIERRE
418 714-3495

infodimanche

papier.web.mobile

concours la grande escapade

2 000 $ en crédit voyage à gagner!

envolez-vous vers une destination de rêve

En collaboration : infodimanche papier.web.mobile | club voyages FP | Ciel d'Azur Voyages

le saint-patrice resto
169, rue Fraser
Rivière-du-Loup
418 862-9895

Karess Clinique d'esthétique et d'électrolyse
200, boul. Hôtel-de-Ville
Rivière-du-Loup
418 862-2845

dubekia.com DUBE KIA
7, Côte Saint-Jacques
Rivière-du-Loup
418 860-3542

Gaz Bar Benoît Morin inc. IRVING
1818, rue Principale
Pohénégamook
418 859-2714

familiprix
Saint-Cyprien • 418 963-3306
Saint-Hubert • 418 497-3925
L'Isle-Verte • 418 898-3111
Cacouna • 418 867-3569

Grand Portage
155-A et 157, rue Fraser,
Rivière-du-Loup
418 862-4400 • 418 862-3490

Centre Mode Beaulieu
325, rue Témiscouata
Rivière-du-Loup,
418 862-2160

Propane Sélect Valor
685, boul. Thériault,
418 860-2442
RBQ : 8293-0702-19

Distributions Aliprix
359, rue Notre-Dame Ouest
Trois-Pistoles
418 851-3555

O'Farfadet Pub
Centre commercial
Rivière-du-Loup
418 862-9541

Chartier Home hardware
600, Lafontaine
Rivière-du-Loup
418 862-2977

Poitras Meubles et design
35, rue St-Louis
Rivière-du-Loup
418 862-2887

Boucherie Bégin
55, rue Fraser
Rivière-du-Loup
418 860-2976

club voyages FP
190 boul. Hôtel de Ville
Rivière-du-Loup
418 862–8737
1 800 463-1263

Isolation M.J.
ISOLATION - INSONORISATION
RBQ 8331-1241-45
523, rang St-Gérard Ouest
St-Alexandre-de-Kamouraska
1 877 760-8496

Magasin Coop IGA de Trois-Pistoles
77, rue Pelletier
Trois-Pistoles
418 851-1215

Chaussures Rioux
298, rue Lafontaine
Rivière-du-Loup
418 867-1365

AGW
229, boul. l'Hôtel-de-Ville
Rivière-du-Loup
418 605-0927

Aspirateurs 116
116, rue de l'Hôtel-de-Ville
Rivière-du-Loup
418 863-6666

familiprix
825, rue Commerciale Nord
Témiscouata-sur-le-Lac
418 854-2764

Marché St-Ho
125, rue Principale
Saint-Honoré
418 497-2255

Librairie du Portage
Centre commercial
Rivière-du-Loup
418 862-3561

Station-service Daniel Dubé Sonic | Technet
109, rue Fraser
Rivière-du-Loup
418 862-3488

Salon Le Page
214, rue Témiscouata
Rivière-du-Loup
418 862-9682

Majella Vaillancourt inc. – Mitsubishi Electric
82, rue Saint-Cyrille • Rivière-du-Loup
418 862-2503
R.B.Q. : 1478-2387-43

Chez Antoine restaurant · bar à vin
433, rue Lafontaine
Rivière-du-Loup
418 862-6936

Restaurant Les Jardins de Lotus
334, rue Lafontaine
Rivière-du-Loup • jardinsdelotus.com
418 868-1333

Monsieur Muffler Pneus et mécanique | **Mon Garage**
14, rue Léveillé
Rivière-du-Loup
418 862-6785

DM Dan Mécanique Le spécialiste
704, rue Commerciale Nord
Témiscouata-sur-le-Lac
418 854-7171

Esthétique Karine
62, rue Pelletier
Témiscouata-sur-le-Lac
418 854-5656

Esthétique & Électrolyse Dominique Boucher
487, rue Jean-Rioux
Trois-Pistoles
418 857-2955

Méchoui Servi-Express
DÉPANNEUR ST-ANDRÉ
49, rue St-André • 418 860-4040
59, Côte St-Jacques • 418 867-2887

Home hardware
MAGASIN MARCEL THÉRIAULT INC.
519, Route 289
Saint-Alexandre-de-Kamouraska
418 495-2627

Manon Esthétique auto, camion et récréatif
149-C, rue du Carrefour
Saint-Antonin
418 894-4085 •

Cheminée BSL
86, rue Principale Ouest
Saint-Paul-de-la-Croix
418 860-5102
418 898-2549

La Jungle Animale
182, rue Lafontaine
Rivière-du-Loup
418 860-0111

Esthétique Jolie
59, rue Lafontaine
Rivière-du-Loup
418 867-5018

Charcuterie Boucher
812, Route 289
Saint-Alexandre-de-Kamouraska
418 495-2842

Casse-croûte Frais Délices
556, rue Lafontaine
Rivière-du-Loup
418 867-4332

MEUBLES DÉGELIS
1508, av. de la Madawaska
Dégelis
1-855-953-3613

Roger A. Pelletier Faut voir Pelletier
www.fautvoirpelletier.ca
6, rue Monseigneur-Cyr
Témiscouata-sur-le-Lac
418 854-2680

eko | **Technet**
Gaz-Bar Saint-Alexandre
649, route 289
Saint-Alexandre-de-Kamouraska
418 495-2046

Bébé Loup
207, rue Lafontaine
Rivière-du-Loup
418 863-4747

Meubles Réal Levasseur
280, boul. Hôtel-de-Ville
Rivière-du-Loup • 418 867-5085
1730, Principale
Pohénégamook • 418 859-2471

YUZU SUSHI
344, rue Lafontaine
Rivière-du-Loup
418 605-3636

point S PNEUS F.M. INC
595, boulevard Hébert
Saint-Pascal • 418 492-6035
580, boulevard Hébert
Saint-Pascal • 418 492-2907

IGA extra
254, boul. Hôtel-de-Ville
Rivière-du-Loup
418 862-7861

dubemazda.com DUBE
5, rue Ernest-Paradis
Rivière-du-Loup
418 862-3382

Centre de l'Auto Fraserville
164, rue Fraserville
Rivière-du-Loup
418 867-7519

G.A. Sports inc.
663, chemin Rivière-Verte
Saint-Antonin
418 862-0707

GARAGE Ghislain St-Pierre
DÉGELIS
418 853-2310

Au coin de l'oeil
30, rue Frontenac
Rivière-du-Loup
418 862-0220

Martin & Fils Auto Témiscouata-sur-le-Lac
2352, rue Commerciale Sud
Témiscouata-sur-le-Lac
418 899-6713

hôtel 12•12
612, avenue Principale
Dégelis
418 853-1212

RONA Rivière-du-Loup
30, rue du Carrefour
Rivière-du-Loup
418 867-RONA (7662)

familiprix
200, rue Témiscouata
Rivière-du-Loup • 418 862-2176
254-A, boul. Hôtel-de-Ville
Rivière-du-Loup • 418 862-3065

Décoration G.L. inc. Deco Surfaces
Design, décoration intérieure, couvre plancher
327, rue Lafontaine
Rivière-du-Loup
418 862-3535

On trouve de tout même un ami
Jean Coutu
240, rue Lafontaine
Rivière-du-Loup
418 862-6326

Garage Stéphane Guérette
206, commerciale
Saint-Louis-du-Ha! Ha!
418 938-1100

Nettoyeur Magique Enr. GUS
125, rue Amyot
Rivière-du-Loup
418 862-6363

Espace Déco Centre de coupe KSA inc. | Betomel
10, route 132 Ouest
Trois-Pistoles • 418 851-3974
35, rue St-Louis
Rivière-du-Loup • 418 862-2887

Ciel d'Azur Voyages
193, rue Lafontaine
Rivière-du-Loup
418 867-8001

Grâce à Info Dimanche, Club Voyages FP et Voyages Ciel d'Azur envolez-vous vers une destination de rêve avec le crédit voyage d'une valeur de 2000 $. Pour être admissible, magasinez chez les marchands ci-haut et remplissez les coupons. Vous pouvez participer autant de fois que vous le désirez. Un pré-tirage sera effectué chez chacun des marchands participants le mercredi 15 mars 2017 entre 8 h et 17 h. Le tirage final s'effectuera le mardi 21 mars 2017 lors d'un 6 à 8 à l'Estaminet. Les noms des gagnants seront publiés dans l'édition du 29 mars 2017. Les participants doivent être âgés de 18 ans et +. Les règlements sont disponibles chez Info Dimanche.

Magasinez chez les marchands suivants et soyez admissibles

R·S·A·V·A·R·D Une équipe de spécialistes
488, rue Lafontaine
Rivière-du-Loup • 418 862-2195
Centre commercial
Rivière-du-Loup • 418 867-2321

Cabano Fleuriste Inc.
www.cabanofleuriste.ca
418 854-2647

salon Jean
Coiffure hommes et dames
Centre commercial
Rivière-du-Loup 418 862-9300
Galeries Trois-Pistoles 418 851-4640
La Pocatière 418 856-5326

Centre Visuel
Dr Germain Dupuis, optométriste
Dre Stéphanie Bélanger, optométriste
Centre commercial
Rivière-du-Loup
418 862-7663

LE VRAC
199, rue Lafontaine
Rivière-du-Loup
418 816-1728

Esthétique Beauté Détente
2379, rue Commerciale Sud
Témiscouata-sur-le-Lac
418 940-0617

Dépanneur de l'Accueil de Dégelis
1175, av de l'Accueil
Dégelis
418 853-5353

Dépanneur Gérry
Épicerie Alain Morneau
204, Route 295
Dégelis
418 853-2260

Salon de Têtes
35, rue St-Laurent
Témiscouata-sur-le-Lac
418 854-1360

RESTO-PUB L'ESTAMINET
Une ambiance unique
Allées du Centre-Ville
Rivière-du-Loup
418 867-4517

sports experts
Centre commercial
Rivière-du-Loup
418 862-7594

Mikes
370, rue Lafontaine
Rivière-du-Loup
418 867-3053

STATION SERVICE Denis Pelletier INC.
69, rue Fraser
Rivière-du-Loup
418 862-1960

Spécialités Électriques Rivière-du-Loup
372, rue Témiscouata
Rivière-du-Loup
418 862-5141

Korvette
CHAÎNE FAMILIALE QUÉBÉCOISE
1271, rue Principale Ouest
Pohénégamook
418 859-2148
363, 3e rue
Dégelis
418 853-3153

STUDIO MAYA
400, rue Lafontaine
Rivière-du-Loup
418 866-2201

Myf Coiffure
201, rue Lafontaine
Rivière-du-Loup
418 894-8605 •

R.M.G. Prévention
Rivière-du-Loup
418 867-4578
www.rmgprevention.com

BÉRUBÉ
CHEVROLET • CADILLAC • BUICK • GMC
101, boulevard Cartier
Rivière-du-Loup
418 862-6324 • 1 800 463-1297
600, rue Jean-Rioux
Trois-Pistoles
418 851-3630 • 1 866-484-3630

Terroirs d'ici et d'ailleurs
Fromages • Charcuteries • Épicerie fine
Centre-ville
Rivière-du-Loup
418 867-4499

Au Boutchou
298, boul. Armand-Thériault
Centre commercial
Rivière-du-Loup
418 862-9843

MR BOUCHER
77, rue Principale
St-Antonin
418 862-5454

Coiffure signée Emmanuelle
Rivière-du-Loup • Voisin IGA Extra
418 860-2999
Ste-Hélène
418 492-7999

l'inter MARCHE coop
2396, rue Commerciale Sud
Témiscouata-sur-le-Lac
418 899-6774

CENTRE SILHOUETTE BEAUTÉ
Votre centre beauté
267, rue Lafontaine
Rivière-du-Loup
418 862-0754

DÉPANNEUR JACQUES LAMONDE
IRVING
908, rue Principale
Pohénégamook
418 859-1076

Physio Frontenac
24, rue Frontenac
Rivière-du-Loup • 418 860-2543
240, rue Lafontaine, suite 102
Rivière-du-Loup • 418 860-4141

CENTRE DE PEINTURE MAILLOUX
Benjamin Moore
355, rue Témiscouata
Rivière-du-Loup
418 862-0204

Épicerie chez Nancy
Salon de bronzage 18 ans +
167, rue Raymond
St-Louis-du-Ha! Ha!
418 854-3568

découvrez-en plus sur les marchands dans la section concours
sur infodimanche.com

Dave Dumas, superhéros de la persévérance scolaire

Dans le cadre des Journées de la persévérance scolaire (JPS) sous le thème «Célébrons nos superhéros», du 13 au 17 février, la démarche COSMOSS a identifié dans chacune des MRC du Bas-Saint-Laurent, des élus superhéros. Guylaine Sirois, préfet de la MRC de Témiscouata, a accepté avec joie l'invitation et en profite pour passer le flambeau et présenter à son tour un superhéros qui fait une différence auprès des jeunes étudiants du Témiscouata.

«Je tiens à saluer le travail accompli par l'ensemble du personnel enseignant du Témiscouata. Ils œuvrent quotidiennement pour la motivation, la persévérance et la réussite de nos jeunes. Parmi ces personnes inspirantes, j'aimerais souligner plus particulièrement l'une d'elles pour ses nombreuses réalisations», souligne Mme Sirois.

Il s'agit de Dave Dumas, enseignant depuis 15 ans à l'École secondaire Vallée-des-Lacs à Squatec dans la Commission scolaire du Fleuve-et-des-Lacs, une école comptant près de 90 étudiants qui fait d'ailleurs partie du top 5 au Bas-Saint-Laurent dans le Palmarès des écoles secondaires du Québec. Il y enseigne l'histoire, la géographie et le monde contemporain. Fortement impliqué dans tous les aspects de la vie étudiante, il est notamment responsable du parlement étudiant, il est superviseur des activités des finissants, coordonnateur de la cérémonie des Méritas, animateur du Club Génies en herbe. Il est aussi à l'origine de nombreux projets dont celui de l'aménagement de la cour d'école,

Dave Dumas, enseignant à l'École secondaire Vallée-des-Lacs.

du Défi Têtes à prix ainsi que des ateliers de sensibilisation à l'homophobie et à l'intimidation.

Pour M. Dumas, c'est une question de travail d'équipe : «Le suivi personnalisé que nous assurons est l'atout majeur de notre école. Nous offrons de la récupération, un accompagnement en tutorat ainsi qu'un suivi étroit avec les parents. Nous travaillons tous en étroite collaboration afin de donner un service de qualité à nos étudiants.»

Prix Chrysalides - Desjardins : Appel de candidature

La Jeune Chambre de Rivière-du-Loup soulignera, le 6 mai prochain, le 24e anniversaire du Gala des Chrysalides - Desjardins. Une soirée incontournable lors de laquelle les jeunes entrepreneurs et professionnels de la région de Rivière-du-Loup seront mis à l'honneur.

Pour l'occasion, la Jeune Chambre de Rivière-du-Loup souhaite offrir à tous ses invités une soirée innovatrice, prestigieuse et, surtout, mémorable sous le thème «Propulsé par la vague». C'est dans ce contexte qu'elle invite les jeunes professionnels et entrepreneurs à déposer leur candidature.

Pour être admissible, la relève ou la fondation de l'entreprise doit s'être faite dans les 5 dernières années, les candidats doivent être âgés entre 18 et 40 ans et être membre de la Jeune Chambre. Tous les autres critères sont détaillés au www.jeunechambrerdl.ca C'est également à cet endroit que les candidats retrouveront les cahiers de candidature, afin de s'inscrire dans une catégorie ou des catégories.

NOUVELLES CATÉGORIES

Cette année, les candidats auront le choix entre cinq catégories différentes, dont : Achat/relève, Nouvelle Entreprise et Personnalité Jeunesse (prix Guillaume Pigeon). Cette année la Jeune Chambre de Rivière-du-Loup présente deux nouvelles catégories, soit le Prix Innovation et la Bourse personnalité entrepreneuriale du Fond d'investissement jeunesse. Vous trouverez tous les détails des catégories sur le site internet de la Jeune Chambre de Rivière-du-Loup.

Les avantages de soumettre sa candidature sont nombreux, mais le plus important reste sans aucun doute la visibilité ainsi que les multiples prix en biens et services qui seront remis aux lauréats durant la soirée. Alors, inscrivez-vous, sans plus tarder!

La date limite pour le dépôt des candidatures est fixée au vendredi 10 mars 2017.

Jean D'Amour à l'AQDR

L'AQDR, secteur de Rivière-du-Loup, tiendra son prochain diner le jeudi 2 mars à 11 h 30 au Best Western Plus Hôtel Levesque de Rivière-du-Loup. Le conférencier invité, le ministre Jean D'Amour, parlera sur le thème «Là où on est; là où on s'en va».

Défi réussi pour Hugo Campagna contre la sclérose en plaques

Hugo Campagna dans le haut du Kilimanjaro.

Le Louperivois, Hugo Campagna, a accompli avec brio son défi de l'ascension du Kilimandjaro pour venir en aide à la Société de la sclérose en plaques du Québec. En effet, le 21 janvier dernier à 6:30 AM (heure de Tanzanie) il atteignait, avec neuf autres personnes dont le guide de l'entreprise Karavaniers, le haut de cette montage légendaire.

Les amateurs de plein air prendront plaisir à consulter le blog d'Hugo, sur son voyage, à l'adresse : furotte.wordpress.com. Rappelons que lors du 5 à 7 organisé par Hugo et ses amis collaborateurs, dont le musicien Éric Gagné et la formation GAGNÉ, à la P'tite Grenouille de Rivière-du-Loup, qui s'est tenu le samedi 26 novembre 2016, la somme de 1 155 $ a été amassée. Les Louperivois se sont montrés généreux. Les collaborateurs de l'évènement adressent à tous ceux qui ont participé d'une manière ou d'une autre, un grand merci pour la recherche en SP.

De retour au Québec, et ne voulant pas s'arrêter sur une aussi bonne lancée, Hugo collabore à nouveau avec le musicien Éric Gagné et organise une autre soirée, cette fois-ci en territoire montréalais, toujours pour la même cause. Rendez-vous est donné le samedi 25 février 2017 au Patro Vys, 356, avenue du Mont-Royal à 20 h. Les billets sont en vente dès maintenant via le Réseau Admission et auprès d'Hugo ou d'Éric. Vous pouvez faire un don à l'adresse suivante (copier-coller dans votre navigateur) : http://mssoc.convio.net /site /TR/IChallengeMS/NationalOffice?px=2601182&pg=personal&fr_id=5264&s_locale=fr_CA.

De plus, l'évènement est publicisé dans Facebook par Gagné : «Gagné en show pour la SP – Bravo Hugo!».

Des changements profitables au Marché public des Basques

Le Marché public des Basques a accueilli la grande dame de la gastronomie italienne, Elena Faita.

Le 6 février dernier, les membres du conseil d'administration du Marché public des Basques ont présenté le bilan de la saison 2016 qui fut marquée par des changements importants. Ces nouveautés ont été profitables pour l'organisme et ses membres.

MARIO PELLETIER
mario@infodimanche.com

«L'achalandage s'est grandement accentué et les ventes ont été au rendez-vous tant par la communauté que par les touristes. Le grand pas franchi par le marché cette année permet d'entrevoir plus que la simple consolidation des activités», a-t-on mentionné.

Parmi les changements, on note un nouvel emplacement. Les activités se sont déroulées en 2016 au coin des rues Jean-Rioux et de la route 132, sur le terrain adjacent à la station-service Sonic, propriété de la coopérative Agriscar. Le marché s'est déroulé sur 16 semaines, soit tous les dimanches. «L'achalandage des clients locaux s'est maintenu et même diversifié. Celui des touristes et des gens de l'extérieur de la municipalité a littéralement explosé», a-t-on précisé. Les exposants ont atteint approximativement 150% du chiffre des ventes de la saison 2015.

Un bel effort a aussi été fait pour dynamiser le site. Des animations, des jeux gonflables pour les enfants, des activités de divertissement et d'éducation selon diverses thématiques ont été tenus. «La plus mémorable des activités fut sans conteste la visite, le 24 juillet, d'Elena Faita, chef réputée et membre de l'Ordre national du Québec. Cet évènement, en plus de donner une excellente visibilité au Marché public des Basques, a créé un précédent dans la région en établissant une habitude. Nous travaillons fort cette année pour que Mme Faita soit de retour cet été pour un autre atelier cuisine. Cette invitée de marque attire un nombre très élevé de visiteurs en provenance de l'extérieur de la MRC des Basques», a expliqué le conseil d'administration. De plus, on souhaite avoir sur le site une offre régulière de «prêt-à-manger».

En grande nouveauté, le Marché de Noël a été offert gratuitement aux membres du marché. «L'opportunité d'être jumelé avec la Fête des lumières de la ville a permis de créer une synergie que nous espérons renouveler en 2017 et si possible dans plus d'évènements», a-t-on souligné. L'avenir du marché semble avoir pris une tangente qui l'amènera sans doute à jouer plus solidement son rôle, entre autres de promouvoir les produits régionaux alimentaires et artisanaux, encourager les initiatives des producteurs maraichers pour qu'ils puissent en retirer un revenu décent et organiser des activités en lien direct avec les produits régionaux.

En terminant, le conseil d'administration avait un message pour les acteurs du développement de la MRC : «Le marché souhaite inviter tous ces gens à la cohérence dans leurs gestes, leurs paroles et leurs visions. C'est ainsi que nous pourrons développer une région qui trop souvent subit les contrecoups de l'incohérence et l'inconséquence de ces mentors du développement.» On a cependant tenu à remercier le préfet de la MRC des Basques, Bertin Denis, pour sa présence et son implication.

Rencontre de la Lueur de l'espoir

L'association régionale pour l'entourage de la personne atteinte d'un trouble majeur de santé mentale vous invite à participer gratuitement à la prochaine rencontre info-soutien «De l'impuissance à la résilience». Nous faisons face aux épreuves vêtues des habiletés que nous avons développées au fil des ans. L'impuissance est un habit mal ajusté auquel on peut ajouter des atouts. La rencontre aura lieu le lundi 27 février à 18 h 45 à Source d'Espoir à Cabano. Les inscriptions obligatoires seront prises jusqu'au vendredi 24 février au 418-863-4689 ou par courriel : lueures-poirkrtb@bellnet.ca

Programme
Emploie Tes Compétences

- Tu as entre **16 et 30 ans?**
- Tu cherches de l'aide pour **trouver du travail?**
- Tu aimerais développer **tes compétences et connaissances** afin de participer au marché du travail.
- Vous êtes un **employeur présent au Témiscouata?**
- Vous désirez aider un jeune à **intégrer** un emploi?

Le programme Emploie Tes compétences est là pour vous aider!

PARTICIPANT

L'objectif du programme Emploie Tes Compétences est d'aider des jeunes éprouvant des difficultés à obtenir un emploi et à le conserver.

Un plan d'action personnalisé sera établi avec un intervenant du Carrefour jeunesse-emploi afin de faciliter ton intégration en entreprise. **Un suivi individuel** sera également assuré.

D'autres critères d'admissibilité peuvent être imposés. Une vérification finale du candidat sera effectuée pour confirmer son admissibilité au programme. Par la suite, une rencontre avec l'employeur et le participant embauché sera prescrite pour compléter les formulaires d'inscription et conclure l'entente de participation.

EMPLOYEUR

Faites-nous connaître vos **besoins en emploi**, nous pourrons vous jumeler avec des candidats admissibles au programme.

100 % du salaire minimum pour **35 heures par semaine** sera fourni, et ce, pendant un maximum de **24 semaines**. Vous êtes tenus de maintenir le participant en emploi après cette période.

Un suivi individuel sera assuré par un intervenant du Carrefour jeunesse-emploi afin d'assurer l'intégration du jeune dans son nouveau milieu de travail.

Pour plus d'informations

MARIE-SOLEIL LABRIE
autonomie@cjetemiscouata.qc.ca
Tél. : 418-854-5530, poste 228

800-A, rue Commerciale Nord
Témiscouata-sur-le-Lac (Qc) G0L 1E0
www.cjetemiscouata.qc.ca

Carrefour JEUNESSE EMPLOI de TÉMISCOUATA
Un POINT tout neuf

1154230817

Ce projet est financé en partie par le Gouvernement du Canada dans le cadre de la Stratégie emploi jeunesse.

NISSAN

Innover pour exalter

L'ÉVÉNEMENT

MAITRISEZ TOUTES LES CONDITIONS DE NISSAN

MAJESTUEUSEMENT ÉQUIPÉE. MAIS ROYALEMENT PAS CHÈRE.

Sentra SR Turbo illustrée≠

SENTRA SV 2017

LOCATION À PARTIR DE **214 $**≠ / MOIS
PENDANT 60 MOIS

C'EST COMME PAYER **49 $**≠≠ / SEMAINE pour la **Sentra SV 2017** à boîte automatique

BIEN ÉQUIPÉE

- BOÎTE AUTOMATIQUE
- SIÈGES AVANT CHAUFFANTS
- CLIMATISATION AVEC MICROFILTRE D'HABITACLE
- CLÉ INTELLIGENTE ET DÉMARRAGE PAR BOUTON-POUSSOIR
- CAMÉRA DE MARCHE ARRIÈRE[1]
- CONTRÔLE DYNAMIQUE DE LA TRACTION[2] ET SYSTÈME DE TRACTION ASSERVIE

Micra SR illustrée†

Versa Note SL illustrée**

MICRA 2017

À L'ACHAT AU COMPTANT À PARTIR DE **9 988 $**†

VERSA NOTE 2016

OBTENEZ **4500 $*** **DE RABAIS**
au financement à un taux standard pour une **Versa Note SR** ou **SL 2016**

CONSULTEZ **CHOISISSEZNISSAN.CA** POUR PLUS DE DÉTAILS | L'ASSOCIATION DES CONCESSIONNAIRES NISSAN DU QUÉBEC

115032061 7

Offres en vigueur du 1 au 28 février 2017. Pour les offres de location ci-dessous, le premier paiement est requis à la signature du contrat. Les frais d'inscription auprès du RDPRM et les frais d'agent pour l'inscription (jusqu'à 77 $ au total) ne sont pas compris et sont payables à la signature du contrat. Les offres de location sont basées sur une allocation de 20 000 km / an (allocation totale de 100 000 km pour un terme de 60 mois) avec kilométrage additionnel à 0,10 $ / km. Les frais de transport et de prélivraison, les frais de 100 $ sur le climatiseur (le cas échéant), les rabais du manufacturier et les contributions des concessionnaires (si applicables) sont compris. Taxes, immatriculation, droits spécifiques sur les pneus neufs (15 $) et assurances en sus, et exigés à la signature du contrat. ≠ L'offre à la location des modèles 2017 suivants : Sentra SV à boîte CVT / Sentra SR Turbo illustrée pour un terme de 60 mois et équivaut à 60 mensualités de 214 $ / 291 $ (avec 0 $ en comptant initial) lorsqu'ils sont loués par l'entremise de NCF. ≠≠ Les paiements ne peuvent être faits hebdomadairement. Ils sont uniquement mentionnés à titre informatif. † Le prix de vente à l'achat au comptant annoncé pour le modèle Micra 1.6 S 2017 à boîte manuelle illustrée, en stock, est de 9 988 $ / 16 388 $. Le prix inclut un rabais à l'achat de 1 631 $ / 1 500 $ qui sera déduit du prix de vente avant les taxes. * Le rabais de 4 500 $ est applicable au financement à un taux standard par l'entremise de NCF, d'un modèle 2016 neuf Versa Note SR ou SL. Cette offre ne peut être combinée à un taux de location ou de financement subventionné ni à aucune autre offre, le rabais sera accordé sur le prix de vente négocié avant les taxes. ** Modèle illustré à titre indicatif seulement. 1. Ce dispositif est une aide au stationnement. Il n'élimine pas complètement les angles morts. Il se peut qu'il ne détecte pas tous les objets et n'offre aucun avertissement pour les objets en mouvement. Regardez toujours autour de vous avant de déplacer votre véhicule. 2. Le contrôle dynamique du véhicule (CDV) doit toujours être activé lorsque vous conduisez, à l'exception des situations où vous devez sortir votre véhicule de la boue ou de la neige. Ce système n'empêche pas les accidents attribuables aux coups de volant brusques, à la négligence ou à une conduite dangereuse. Les offres sont d'une durée limitée et sous réserve de l'approbation de crédit par Nissan Canada Finance. Les modèles sont illustrés à titre indicatif seulement. Les offres peuvent être modifiées, prolongées ou annulées sans préavis. Ces offres n'ont pas de valeur d'échange au comptant. Les concessionnaires peuvent fixer leurs propres prix. Visitez www.nissan.ca ou votre concessionnaire Nissan du Québec participant pour tous les détails. Des conditions s'appliquent. © Nissan Canada inc., 2017

533 000 $ remis à des organismes grâce au Fonds éolien Viger-Denonville

Le 16 février dernier, pour une deuxième année, la MRC de Rivière-du-Loup invitait tous les organismes soutenus par le Fonds éolien Viger-Denonville. En compagnie du préfet Michel Lagacé et des élus du conseil de la MRC, les représentants des 30 organismes bénéficiaires étaient réunis au Musée du Bas-Saint-Laurent.

Au cours de l'année 2016, 533 338 $ ont été octroyés en aide financière pour la réalisation de 34 projets locaux et territoriaux. Pour certains projets, les montants accordés seront versés sur plus d'une année. C'est le cas, entre autres, de l'organisme Carrefour d'initiatives populaires qui recevra 60 000 $ répartis sur trois ans pour le maintien de ses activités.

Sont présents, les représentants d'organismes soutenus en 2016, accompagnés du préfet, Michel Lagacé et des élus du conseil de la MRC de Rivière-du-Loup. PHOTO : AUDREY MAINGUY, PHOTOGRAPHE

«Le conseil de la MRC est heureux de soutenir le développement de son territoire, en appuyant financièrement des projets autant économiques, culturels, récréotouristiques que sociaux grâce à la mise en place du fonds éolien» soulignait le préfet de la MRC, Michel Lagacé. «Le fonds éolien insuffle le coup de pouce nécessaire au déploiment de nouveaux projets et en consolide d'autres» ajoutait M. Lagacé. Que ce soit pour l'embauche d'une ressource pour le Marché public Lafontaine, la mise en valeur du chemin du Portage menée par Patrimoine et Culture du Portage ou la tenue du Défi Everest 2016, le fonds éolien offre un soutien financier important au milieu louperivien. Rappelons que le Fonds éolien Viger-Denonville est constitué d'une partie des revenus que la MRC reçoit de l'exploitation du parc éolien communautaire Viger-Denonville. Soulignons que la majorité des revenus que la MRC reçoit de Parc éolien communautaire Viger-Denonville est versée aux douze municipalités actionnaires. Depuis 2012, la MRC a versé plus d'un million de dollars aux organismes de son territoire.

Témiscouata-sur-le-Lac : le club Richelieu remet près de 7000 $

Le Richelieu Yves Lévesque, président de la Fondation du Richelieu International, en compagnie de Claudine Beaulieu, Marie Lyne Michaud, Nathalie Deschênes, Annie Pelletier et des élèves.

Le 29 janvier dernier, le club Richelieu de Notre-Dame-du-Lac tenait son souper «Remise de dons» et versait près de 7 000$ aux différents organismes du milieu voués à la jeunesse.

Les récipiendaires sont le C.P.A. des Perce-Neige du Témiscouata (partenariat majeur), l'école Notre-Dame, Gym Énergie de l'école secondaire de Cabano, Re-Source Familles, l'École secondaire Dégelis pour Stage Band Élite, Corps de cadets Paul Triquet, la Bibliothèque Au Fil des Pages, les classes de 4e, 5e et 6e année Notre-Dame, ainsi que l'OPP, l'école de karaté Kempo Kenkyo Shido et enfin la troupe (Entre Parenthèse). En 55 ans d'existence, c'est plus de 500 000 $ qui ont été versés dans le milieu pour des jeunes de Notre-Dame et de la région.

De plus, cette année la Fondation du Richelieu International a accordé un don de 3 750$ à l'école Notre-Dame de Notre-Dame-du-Lac pour son projet Jardin communautaire.

Le club Richelieu Notre-Dame du Lac fête ses 55 ans cette année et il a profité de ce souper pour souligner l'implication depuis son début du Richelieu Bertrand Landry, membre fondateur et ex-gouverneur, et les 40 ans de vie Richelieu du Richelieu Gilles Garon, ex-président et ex-gouverneur.

Retour vers nos racines à Lac-des-Aigles

Le mardi 28 février à 13 h, le Centre des femmes du Ô Pays à Lac-des-Aigles vous invite à une rencontre animée par Nikole Dubois. C'est la quatrième rencontre du programme de cinq ateliers Retour vers nos racines, qui servent à nous faire connaitre un enseignement ancestral qui vient de notre territoire. L'inscription se fait à l'avance au Centre des femmes au 418-779-2316, par courriel au cfop@globetrotter.net ou via Facebook.

AVIS DE CONVOCATION
Assemblée générale annuelle

Promutuel de l'Estuaire, société mutuelle d'assurance générale, ci-après désignée « la Société », convoque ses membres-assurés à son assemblée générale annuelle qui se tiendra le :

lundi 27 mars 2017 à 18 h
Salle Kendall de l'hôtel Le Navigateur
130, avenue Belzile, à Rimouski

SIÈGES EN ÉLECTION

Siège nº 1 : Jean-Guy Caron, secteur Rimouski
Siège nº 4 : Jacques Côté, secteur Gaspésie Ouest
Siège nº 9 : Hélène Michaud, secteur Gaspésie Est et les Îles

Tout membre-assuré désirant combler un siège d'administrateur doit transmettre au siège de la Société, au plus tard le dixième (10e) jour avant l'assemblée, soit le 17 mars 2017 à 16 h, en la forme prescrite, le bulletin de mise en candidature et les déclarations d'intérêts et d'éligibilité ainsi qu'un curriculum vitae. Les documents doivent être adressés au secrétaire du conseil d'administration. Ils sont disponibles au siège, situé au 149, rue Saint-Germain Est, à Rimouski.

En conformité avec le règlement de régie interne, tout membre peut se faire représenter par une autre personne en déposant auprès du secrétaire de la Société, au moins dix (10) jours avant l'assemblée, un formulaire de procuration dûment rempli, disponible au siège de la Société. Dans le cas d'une personne morale, elle doit joindre au formulaire de procuration une copie de la résolution de son conseil d'administration désignant son représentant. Les copies électroniques seront acceptées à condition que les documents originaux soient présentés à l'ouverture de l'assemblée. Un procureur ou un représentant ne peut représenter plus d'un membre.

En cas d'annulation, l'assemblée sera remise au 28 mars 2017, à 18 h, au même endroit.

Un léger goûter sera servi à compter de 17 h.

Bruno Leclerc
Secrétaire du conseil d'administration
Diffusé le 22 février 2017

PROMUTUEL ASSURANCE DE L'ESTUAIRE

1150320817
>7128927

VIVEZ UNE BELLE AVENTURE

L'ÉVÉNEMENT

CARTE À TOUT

RECEVEZ CETTE CARTE DE

500 $*

À L'ACHAT OU À LA LOCATION
D'UNE VOITURE FORD OU D'UN ESCAPE
2016/2017 NEUFS SÉLECTIONNÉS

C'EST ***FACILE*** *D'EMBARQUER*
AVEC ***FORD***

Ford
Allons plus loin

1150280817

Les véhicules illustrés peuvent être dotés d'équipements offerts en option. Les détaillants peuvent vendre ou louer à prix moindre. Ces offres s'adressent à des particuliers admissibles uniquement, sur approbation du crédit par Crédit Ford. Certains clients pourraient ne pas être admissibles au taux d'intérêt annuel le plus bas. Un dépôt de sécurité pourrait être exigé par Crédit Ford selon les termes et conditions régissant le contrat de crédit du client. Ces offres excluent les frais d'immatriculation, les assurances, le plein de carburant, des frais maximum de RDPRM de 47 $ pour les véhicules loués plus des frais de services externes de 4 $, les droits spécifiques sur les pneus neufs, la TPS et la TVQ. Tous les prix et rabais sont appliqués à partir du prix de détail suggéré par le constructeur (PDSC). Pour obtenir tous les détails, consultez votre détaillant Ford, ou appelez le Centre des relations avec la clientèle Ford au 1 800 565-3673. Pour les commandes à l'usine, un client admissible peut se prévaloir des primes/offres promotionnelles de Ford en vigueur soit au moment de la commande à l'usine, soit au moment de la livraison, mais non des deux. Les offres des détaillants ne peuvent être combinées à l'assistance-compétitivité des prix, à la réduction de prix aux gouvernements, aux primes pour la location quotidienne, au programme d'encouragement aux modifications commerciales ou au programme de primes aux parcs commerciaux. * Du 22 au 28 février 2017, obtenez cette Carte à Tout^MC de 500 $ à l'achat ou à la location d'une voiture Ford 2016/2017 neuve sélectionnée parmi les suivantes : Fiesta, Focus, Fusion, C-Max, Mustang, Taurus et Escape. Certaines conditions s'appliquent. La Carte à Tout est une carte de crédit prépayée d'une somme de 500 $. Elle peut être utilisée comme telle en toutes occasions. Cette offre est seulement disponible pour les résidents du Québec chez les détaillants Ford du Québec. †† © 2017 Sirius Canada Inc. « SiriusXM », le logo SiriusXM, de même que les noms et logos des stations sont des marques de commerce de SiriusXM Radio Inc. utilisées en vertu d'une licence. © 2017 Ford du Canada Limitée. Tous droits réservés.

SiriusXM
De série pour la plupart des véhicules Ford avec abonnement de 6 mois prépayés††.

43 095 $ pour le Quillethon Lorraine Ouellet-Castonguay

MAP **Le 24e Quillethon Lorraine Ouellet-Castonguay a été couronné de succès, le 19 février, alors que les porte-paroles, Gilles Morin et Benoît Caron, ont annoncé la récolte importante de 43 095,05 $ au profit de l'organisme Ligne de Vie.**

La communauté témiscouataine a ainsi de nouveau répondu présente pour cet évènement devenu une véritable tradition depuis maintenant deux décennies. Cette année, plusieurs centaines de quilleurs ont foulé les allées du Salon de Quilles Témis. «C'est extraordinaire. Chaque année, il y a de belles nouveautés et de nouvelles implications (...) Pour moi, c'est vraiment une belle preuve d'unité témiscouataine», a partagé Michel Ruest, copropriétaire du Salon et instigateur du Quillethon. En 24 ans, le Quillethon a permis de recueillir plus de 714 000 $, rien de moins. L'an dernier, l'organisation avait atteint un montant record, soit 48 793,60 $.

PONTS PAYANTS

La belle somme récoltée cette année n'aurait pas été atteinte sans l'apport exceptionnel des ponts payants, une activité organisée par le Témiscouatain Mathieu Bossé, porte-parole de la précédente édition, qui n'a pas compté les heures. Le 4 février, des ponts payants ont ainsi été installés dans 11 municipalités du Témiscouata. Avec la collaboration essentielle des Chevaliers de Colomb, des Premiers répondants d'Auclair et de plusieurs dizaines de bénévoles, c'est 10 017,50 $ qui ont été amassés pour le Quillethon. «C'est fantastique de penser que tout le Témiscouata a contribué ensemble à ce succès», a ajouté M. Ruest.

LIGNE DE VIE DU TÉMISCOUATA

Le Quillethon Lorraine Ouellet-Castonguay est au profit de Ligne de Vie du Témiscouata qui tire une part importante de son financement de l'activité. Du 1er avril 2015 au 31 mars 2016, son budget a été de 54 964 $.

L'organisme vient en soutien aux proches aidants des personnes en fin de vie. Ligne de Vie du Témiscouata offre plusieurs services pouvant aider les personnes touchées par le cancer et résidant sur le territoire de la MRC de Témiscouata dont le prêt d'équipement, l'aide financière, l'accompagnement et des visites.

Les porte-paroles Benoît Caron et Gilles Morin. PHOTO : MARC-ANTOINE PAQUIN

Une acquisition de poids pour XMetal

Une Manford DL-4112.

L'entreprise XMetal de L'Isle-Verte confirme sa constante progression en faisant l'acquisition d'un centre d'usinage vertical à la fine pointe de la technologie, le Manford DL-4112. L'investissement est de 450 000 $.

Selon le Président de XMetal, Étienne Côté, «cette machine dont le poids est de 53 000 livres nous permettra d'usiner des pièces de forte dimension, jusqu'à 14 pieds de longueur. La capacité maximale de la table est de 13 000 livres. Bref, un beau défi pour tout machiniste qui se croit à la hauteur!»

Le Manford DL-4112 permettra de répondre aux demandes de l'industrie du transport, minière, militaire, des secteurs déjà desservis par l'entreprise Isle-Vertoise. XMetal est une entreprise de sous-traitance industrielle en fabrication et soudure de composantes métalliques. Le 11 avril dernier, elle a acheminé les premières des 1 000 composantes qui serviront à la construction du nouveau pont Champlain de Montréal.

Comme plusieurs entreprises de la région, en pleine croissance, XMetal est à la recherche d'employés.

La popote roulante démarre à L'Isle-Verte

La popote roulante est un service de repas chauds livrés à domicile les lundis, mercredis et vendredis par des bénévoles du Comité bénévole de L'Isle-Verte. Les repas chauds sont à un cout de 8 $ (taxes et la livraison incluses). Le repas comprend soupe, plat principal et dessert et vous est livré sur l'heure du midi. Vous revenez d'un séjour à l'hôpital? Vous êtes âgé(e) ou avec des limitations physiques? Vous ne vous nourrissez pas bien ou pas régulièrement pour différentes raisons? La popote roulante peut être une bonne solution pour vous ou pour un proche.

Le service débutera le lundi 6 mars. Pour y adhérer, il suffit de téléphoner au 418-867-3130 poste 212 au Centre d'action bénévole des Seigneuries à Rivière-du-Loup; vérifier avec Nicole Sheink si vous êtes éligible au service; mentionner le nombre de repas à recevoir par semaine.

NÉCROLOGIE

Pour offrir une fin de vie sereine...

418 867-4827

www.accompagnementlasource.com

1150170117

1150010117

FONDATION
de la santé de Rivière-du-Loup

Une fondation... un héritage

À l'occasion d'un décès, on vous invite à exprimer votre sympathie par un don à la Fondation de la santé de Rivière-du-Loup

Remerciements de sympathie

Monsieur René Marmen 1919-2017

C'est avec beaucoup de reconnaissance que nous tenons à remercier parents et amis pour les nombreux témoignages reçus sous différentes formes lors du décès de René Marmen survenu le 10 janvier 2017. L'amitié et le réconfort que vous nous avez manifestés nous ont fait chaud au cœur.

De plus, nous aimerions remercier le personnel du CHSLD Foyer St-Antonin pour leur dévouement et les bons soins prodigués à M. Marmen.

Famille Marmen-Mailloux

1155020817

Messe anniversaire

MME ROSE ALBERT • 1948-2016

En l'église de Saint-Cyprien, le dimanche 26 février 2017 à 9 h 30 sera célébrée une messe anniversaire en souvenir de dame Rose Albert, fille de feu monsieur Eugène Albert et de dame Rose-Alma Dumont.

Merci à tous ceux et celles qui se joindront à nous pour cette célébration.

La famille

1155160817

CENTRE FUNÉRAIRE Jean-Guy Rioux
Trois-Pistoles • 418 851-1962
Site Internet : www.salonrioux.com

Messe anniversaire

CLERMONT DUBÉ, 1956-2016

Il y a un an que tu es parti et ton départ a laissé dans nos cœurs une plaie profonde, un grand vide. Une présence qui demeure irremplaçable. Nous avons été privilégiés(es) de t'avoir dans nos vies. Les saisons passent mais elles n'effaceront jamais le doux souvenir du temps passé à tes côtés. De là-haut, tu continues à vivre dans nos cœurs et veille sur nous comme tu l'as toujours si bien fait.

En l'église de Saint-Cyprien, le dimanche 26 février 2017 à 9 h 30 sera célébrée une messe anniversaire en souvenir de Clermont Dubé, ex-époux de dame Lise Rioux et père de Dominique et Isabelle.

Merci à tous ceux et celles qui se joindront à nous pour cette célébration.

Ta petite famille qui t'aime

1155060817

CENTRE FUNÉRAIRE Jean-Guy Rioux
Trois-Pistoles • 418 851-1962
Site Internet : www.salonrioux.com

1155130117

Un atelier À vos frigos à la Maison de la Famille du Grand-Portage

Le Jour de la Terre présente pour la deuxième édition les ateliers À vos frigos propulsés par le Fonds Éco IGA. Cet évènement est en tournée à travers le Québec et s'arrêtera à Rivière-du-Loup le 18 mars prochain.

Cet atelier se déroulera donc le samedi 18 mars, de 13 h 30 à 15 h 30, à la Maison de la Famille du Grand-Portage, 29, rue de la Cour à Rivière-du-Loup. Les participants pourront apprendre des trucs, des astuces et des recettes pour cuisiner sans gaspiller à partir d'invendus comestibles des marchands IGA.

En présence d'un chef de la Tablée des Chefs et d'un expert en gaspillage alimentaire, cet atelier de 120 minutes est entièrement gratuit, mais les personnes intéressées doivent s'inscrire. Rendez-vous au jourdelaterre.org/avosfrigos pour vous inscrire. Les places sont limitées et un tirage au sort déterminera les gagnants.

Avis de décès

BÉLANGER, ADRIEN

Au centre hospitalier de Trois-Pistoles, le 15 février 2017, à l'âge de 69 ans et 8 mois est décédé monsieur Adrien Bélanger, fils de feu monsieur Hermel Bélanger et de dame Germaine Rioux. Il demeurait au 351, Route 132 à Saint-Simon-de-Rimouski.

Une messe a été célébrée à sa mémoire, samedi le 18 février 2017 à 14 h 30, à la chapelle du Centre hospitalier de Trois-Pistoles et de là au cimetière de Saint-Simon à une date ultérieure.

Il laisse dans le deuil sa mère, madame Germaine Rioux, ses frères et sœurs: Anita (Richard), Jean-Marc (Louise), Ginette (André), Géraldine (feu Willie), ses neveux et nièces: Yan, Maude, Joëlle, Steven, Annick et les membres des familles Bélanger et Rioux.

La famille désire remercier le personnel du Centre Hospitalier de Trois-Pistoles pour leur bonne collaboration.

1155100817

CENTRE FUNÉRAIRE Jean-Guy Rioux
Trois-Pistoles • 418 851-1962
Site Internet : www.salonrioux.com

Avis de décès et remerciements

DIONNE, THÉRÈSE

Au Domaine du Sommet à Squatec, le 13 février 2017, à l'âge de 93 ans et 6 mois est partie paisiblement et entourée des membres de sa famille madame Thérèse Dionne, épouse de feu monsieur Gilbert Pelletier. Elle demeurait à la résidence Véronique Lavoie à Squatec et autrefois à Biencourt.

Le service religieux a été célébré, samedi le 18 février 2017 à 14 h 30, en l'église de Biencourt et de là au Crématorium Saint-Germain. Ses cendres seront inhumées ultérieurement au cimetière paroissial.

Madame Dionne laisse dans le deuil ses enfants : Jeannette (Jean-Clément Gagnon), Marc, feu Solange (Raynald Caron), Madone, Serge (feu Carole Langlois), Clermont (Bibiane Teed), Jovette (Vianney Tardif), ses 15 petits-enfants, ses 15 arrière-petits-enfants ainsi que les membres des familles Dionne et Pelletier.

La famille désire remercier le personnel de la résidence Véronique Lavoie à Squatec pour leur dévouement ainsi que celui du Domaine du Sommet pour le soutien et les encouragements.

1155030817

CENTRE FUNÉRAIRE Jean-Guy Rioux
Trois-Pistoles • 418 851-1962
Site Internet : www.salonrioux.com

Avis de décès et remerciements

THÉBERGE, NOËLLA

Au Centre hospitalier de Trois-Pistoles, le 17 février 2017, à l'âge de 85 ans et 1 mois est décédée madame Noëlla Théberge, épouse de monsieur Robert Beaulieu. Elle demeurait au 389, Route 132 à Saint-Simon.

La famille recevra les condoléances vendredi le 24 février 2017 de 19 h à 22 h ainsi que samedi, jour des funérailles, de 9 h à 10 h 20 à la salle Ernest Lepage de Saint-Simon, située au 28, rue de l'Église. Le service religieux sera célébré, samedi à 10 h 30, en l'église de Saint-Simon et de là au cimetière paroissial à une date ultérieure.

Elle laisse dans le deuil son époux monsieur Robert Beaulieu, ses enfants: Régil (Johanne Aubry), Louise, ses petits-enfants: Jonathan et Guillaume (Sylvie Lefebvre), Myriam (Sylvain Sénéchal) et Samuel (Frédérique Hallé) ainsi que les membres des familles Théberge et Beaulieu.

Vous pouvez manifester votre sympathie par un don à l'association du cancer de l'est du Québec ou à à la Fondation canadienne du rein

Merci de votre présence et de votre soutien.

1155130817

CENTRE FUNÉRAIRE Jean-Guy Rioux
Trois-Pistoles • 418 851-1962
Site Internet : www.salonrioux.com

Une brigade verte à l'école Georges-Gauvin

Les jeunes élèves de l'école primaire Georges Gauvin à Saint-Louis-du-Ha! Ha! ont expérimenté la pratique du zéro déchet en partenariat avec la Régie intermunicipale des déchets du Témiscouata (RIDT) en participant à un atelier sur le sujet et en organisant par la suite un déjeuner zéro déchet, le 13 février dernier.

Ce déjeuner a permis de faire la démonstration qu'il est possible de réduire de façon importante les déchets mis à la poubelle de l'école. Grâce à la collaboration précieuse des parents, des lunchs ont été préparés entièrement dans des plats lavables et réutilisables en incluant les breuvages qui étaient dans des bouteilles au lieu des boites à jus jetables. Un bac à compost a été offert à l'école afin de pouvoir composter les restes de pelures de fruits et autres matières organiques. À la fin de l'activité, il n'y avait aucune matière dans la poubelle! Les enfants ont aussi été sensibilisés à éviter le gaspillage alimentaire en apportant la quantité d'aliments nécessaire à leur repas.

Les jeunes élèves de l'école primaire Georges Gauvin à Saint-Louis-du-Ha! Ha!

Concernant l'atelier préalable présenté par la RIDT, on y démontrait que tout commence par les choix faits à l'épicerie. En évitant d'abord les formats individuels et le suremballage et en privilégiant l'achat en vrac ou en grands formats, pour ensuite préparer des repas en portions individuelles qu'on place dans des plats lavables et réutilisables. Par exemple, on peut transvider le grand format de yogourt dans un petit plat lavable ou encore un breuvage dans une petite bouteille. Ce sont des solutions simples et efficaces pour éviter de produire des déchets. En plus d'être des gestes responsables pour l'environnement, ce sont aussi des actions économiques puisque les formats emballés individuellement sont plus dispendieux à l'achat.

Suite à cette activité, une brigade verte a été mise en place à l'école et aura comme rôle de maintenir ces bonnes pratiques de façon efficace et durable. Toute école, industrie, commerce ou institution (ICI) peut profiter d'un accompagnement gratuit dans la gestion de leurs matières résiduelles en contactant la RIDT au 418.853.2220 ou en visitant le www.ridt.ca

NÉCROLOGIE

Messe anniversaire

Mme Ida Pinet Desjardins
Pohénégamook

Pour toi que nous avons aimée et aimerons toujours et pour honorer ta mémoire, une messe anniversaire sera célébrée en l'église d'Estcourt, ce dimanche 26 février 2017, à 16 h. Parents et amis sont invités à se joindre à la famille pour cette célébration. Nous remercions tous ceux qui s'uniront à nous par leur présence, leur pensée ou leurs prières. Maison Funéraire J.P. Morin, Pohénégamook.

CARON GROUPE FUNÉRAIRE
1924 Principale, Pohénégamook
rf.jpmorin@videotron.ca
www.groupefunerairecaron.com
1 800 300-2951
1154140817

Remerciements de sympathie

M. Bertrand Dumont
Pohénégamook

Vous qui avez pris le temps de poser un geste de sympathie lors du décès de Bertrand Dumont, survenu le 26 janvier 2017, à l'âge de 86 ans et 7 mois, soyez assurés que chacune de ces marques de réconfort nous a sincèrement touchés. Nous tenons à vous dire qu'une pensée personnelle vous est adressée, et que c'est avec respect et simplement que nous tenons à vous remercier. Son épouse, Pierrette Forest; ses enfants : Michel, Jean-Philip et son petit-fils. Maison Funéraire J.P. Morin, Pohénégamook.

CARON GROUPE FUNÉRAIRE
1924 Principale, Pohénégamook
rf.jpmorin@videotron.ca
www.groupefunerairecaron.com
1 800 300-2951
1154150817

Remerciements de sympathie

Mme Nicole Caron
Squatec

Les membres de la famille Caron remercient bien sincèrement tous les parents et ami(e)s qui ont témoigné des marques de sympathie, lors du décès de Mme Nicole Caron, survenu le 27 janvier 2017, soit par offrandes de messes, affiliations de prières, cartes de sympathie, envois de fleurs, dons, courriels, visite au salon ou assistance aux funérailles. Veuillez considérer ces remerciements comme vous étant adressés personnellement.
Son époux, Arthur Caron; ses enfants : Josée (Claude Prince), Simon (Carol-Ann Chabot), Daniel (Claudia Dumont) et ses petits-enfants. Maison Funéraire Caron, Témiscouata-sur-le-Lac.

CARON GROUPE FUNÉRAIRE
737 rue Commerciale Nord, Témiscouata-sur-le-Lac
rf.caron@videotron.ca
www.groupefunerairecaron.com
1 800 300-2951
1154130817

Remerciements de sympathie

Mme Anne-Marie Morin Turcotte
Témiscouata-sur-le-Lac

Votre sympathie nous fut d'un grand support lors du décès de Mme Anne-Marie Morin, survenu le 21 janvier 2017, à l'âge de 67 ans et 5 mois. Nous vous remercions sincèrement pour votre présence, vos offrandes et vos prières. Soyez assurés que ces marques d'affection seront gravées pour longtemps dans notre mémoire.
Ses enfants : Valérie (Christian Beaulieu), Louise, Guillaume (Micheline Guillaume Ouellet), Claudia (Vincent Deschênes), Mireille (Félix Lang) et ses petits-enfants. Maison Funéraire Caron, Témiscouata-sur-le-Lac.

CARON GROUPE FUNÉRAIRE
737 rue Commerciale Nord, Témiscouata-sur-le-Lac
rf.caron@videotron.ca
www.groupefunerairecaron.com
1 800 300-2951
1154160817

Fondation de la Maison Desjardins de soins palliatifs du KRTB
Le souvenir et l'espoir en héritage!
44, rue des Chaufailles • Rivière-du-Loup (Qc) G5R 4E1
418 868-1DON (1366) • don@maisondesjardinskrtb.ca
1150020117

Avis de décès

M. Éleuthère Bastille
Pohénégamook
(1927-2017)

À l'hôpital de Notre-Dame-du-Lac, le 15 février 2017, entouré des siens, est décédé à l'âge de 89 ans et 5 mois M. Éleuthère Bastille, époux de feu Mme Cécile Lavoie; fils de feu Mme Élise Milliard et de feu M. Thomas Bastille. Il demeurait à Pohénégamook, Témiscouata. **Les membres de la famille accueilleront parents et amis à la Maison funéraire JP Morin, rue des Étudiants, Sully le samedi 25 février 2017 de 10 h à 13 h 50. Le service religieux sera célébré le même jour à 14 h en l'église de Sully, suivi ultérieurement de l'inhumation au cimetière paroissial.** Il était le père de : Huguette (Gilles Chartier), Francine (Roger Lavigne), feu Jocelyn (Jeanne Coté), Diane (Réal Rousseau), Andrée (Dominique Gamache), Danielle (Alain Lavoie), Mario (Guylaine Lavoie), Yves (Line Pelletier), Nathalie (Donald Thériault). Il laisse également dans le deuil ses 19 petits-enfants et leur conjoint : Étienne, Maude, Guillaume, Catherine, Vincent, Marie-Ève, Jean-François, Thomas, Alexandra, Élise, Samuel, Laura, Edouard, Sarah, Olivier, David, Julie-Pier, Roxane, Anna; ses 3 arrière-petites-filles : Juliette, Emma, Marianne; ses belles-sœurs : Jeanne-d'Arc Labonté (feu Raymond Bastille), Jeannette Lavoie (feu Maurice Sirois); plusieurs neveux, nièces, cousins, cousines, autres parents et amis. Toute marque de sympathie pourrait se traduire par un don à l'Association pulmonaire du Québec, 6070, rue Sherbrooke Est, bureau 104, Montréal (Québec) H1N 1C1. La direction des funérailles a été confiée à la Maison Funéraire JP Morin, Pohénégamook.

CARON GROUPE FUNÉRAIRE
1924 Principale, Pohénégamook
rf.jpmorin@videotron.ca
www.groupefunerairecaron.com
1 800 300-2951
1154260817

Rencontre du Cercle de Fermières de Rivière-du-Loup

Le samedi 25 février prochain de 13 h à 16 h au deuxième étage de la Maison de la Culture située au 67 rue du Rocher, le Cercle de Fermières de Rivière-du-Loup soulignera la journée des C.F.Q. en organisant un tournoi amical de jeux de société.

Des professionnels à votre service
CARON GROUPE FUNÉRAIRE
Maison funéraire Caron, Témiscouata-sur-le-Lac
418 854-2683
Maison funéraire JP Morin, Pohénégamook
418 859-2951
groupefunerairecaron.com
• Résidences funéraires offrant confort, quiétude et raffinement
• Arrangements funéraires sécuritaires, respectant vos volontés et votre budget
1154220117

AVIS DE DÉCÈS
M. Gilles Pelletier (1959-2017)

À l'Hôtel-Dieu de Lévis, le 8 février 2017, à l'âge de 57 ans et 8 mois, est décédé M. Gilles Pelletier, époux de Mme Anney Bouchard. Il était le fils de feu Raymond Pelletier et de feu Corinne Courcy. Il demeurait à St-Agapit.

Il laisse dans le deuil, outre son épouse Anney, son fils Jacques; les enfants de son épouse : André-Paul (Karine), Luddy (Anne-Sophie), Sonia et leurs enfants; ses frères et sœurs : Monique (feu Jean-Yves Fournier), Claude (Micheline Bérubé), Marcelle (Denis Bossé), Marie (Réal Dufour), Raymonde, feu Pauline (Michel Sarrazin), Guy (Diane Rochette), Gisèle (Pierre Beaulieu); ses belles-sœurs : Francine Noël, feu Stella et feu Marie-Paule; son neveu Stéphane Girard; plusieurs autres neveux, nièces, cousins, cousines et ami(e)s.

Une cérémonie d'adieu a été célébrée le 18 février

1155070817

Avis de décès

Monsieur Sébastien Gagnon, Rivière-du-Loup autrefois de St-Jean-de-Dieu (1983-2017)

Au Centre hospitalier de Rivière-du-Loup, le 17 février 2017 est décédé paisiblement à l'âge de 33 ans et 8 mois Monsieur Sébastien Gagnon conjoint de dame Brigitte Beaulieu, fils unique de Monsieur Jean-Yves Gagnon et de dame Céline Ouellet demeurant à Rivière-du-Loup autrefois à St-Jean-de-Dieu. Il laisse dans le deuil sa conjointe Brigitte; ses parents Jean-Yves et Céline; sa grand-mère dame Marie Roussel (feu Armand Ouellet); son parrain et sa marraine Marie-Paule Ouellet et Michel Ouellet; ses beaux-parents Charlotte Michaud et Serge Beaulieu; ses beaux-frères et ses belles-sœurs : François Beaulieu (Valérie Pelletier) et Lévy Beaulieu (Mélodie Bélanger); ses neveux et ses nièces : Léa-Rose, Victoria, Julianne, Xavier, Nathaniel et Armonie; ses filleuls : Dastan Dubé et Victoria Beaulieu ainsi que tous les membres des familles Gagnon, Ouellet, Beaulieu et Michaud.

La famille recevra les condoléances à la Résidence funéraire Jean Fleury et Fils, 4, Place Parent à St-Jean-de-Dieu samedi, le 25 février 2017 de 10h00 à 14h30. Le service religieux sera célébré samedi, le 25 février 2017 à 14h30 en l'église St-Jean-de-Dieu et de là au Columbarium Jean Fleury de St-Jean-de-Dieu. La direction des funérailles a été confiée à la Résidence funéraire Jean Fleury & Fils Ltée à Trois-Pistoles. Samedi, jour des funérailles, la Résidence funéraire ouvrira à 10h00.

JFF résidence funéraire Jean Fleury et Fils
195, Notre-Dame Ouest
Trois-Pistoles
418 851-3156
www.jeanfleuryetfils.com

1153150817

Avis de décès

Monsieur Paul-Émile Denis (Fondateur des autobus Denis inc.) Trois-Pistoles (1930-2017)

Au Centre hospitalier de Trois-Pistoles, le 20 février 2017 est décédé paisiblement à l'âge de 86 ans et 6 mois Monsieur Paul-Émile Denis époux de dame Rita Rioux, fils de feu Monsieur Clément Denis et de feu dame Géraldine April demeurant à Trois-Pistoles . Il laisse dans le deuil son épouse Rita; ses enfants : Marie-Claude (Serge Fortin), Gilles (Martine Berger) et Serge (Caroline Gagnon); ses petits-enfants : Katia et Hugo Fortin, Patrick et Claudine Denis, Jean-Michel et Élise Denis; ses 5 arrière-petits-fils; ses frères et ses sœurs : feu Lucille (feu Gérard Bérubé), feu Thérèse (feu Léonard Caron), Conrad (Noëlla Dubé), feu Madeleine (Léonard Rioux), feu Florian, feu Richard (Rose-Ange Sirois), Jeanne-Mance (feu Bertrand Harton), feu Ghislaine r.e.j., Lévis et Carmelle (Berchmans Bérubé) ainsi que tous les membres des familles Denis et Rioux.

La famille recevra les condoléances vendredi, le 24 février 2017 de 19h00 à 22h00 à la Résidence funéraire Jean Fleury et Fils, 195, rue Notre-Dame ouest à Trois-Pistoles. Le service religieux sera célébré samedi, le 25 février 2017 à 13h00 en l'église Trois-Pistoles et delà au cimetière paroissial. La direction des funérailles a été confiée à la Résidence Funéraire Jean Fleury & Fils Ltée à Trois-Pistoles. Samedi, jour des funérailles, la Résidence funéraire ouvrira à 11h00. Vous pouvez faire un don à la Fondation du Centre hospitalier de Trois-Pistoles, formulaires disponibles à la Résidence funéraire.

JFF résidence funéraire Jean Fleury et Fils
195, Notre-Dame Ouest
Trois-Pistoles
418 851-3156
www.jeanfleuryetfils.com

1153170817

Avis de décès

Madame Georgette De Champlain-Desrosiers Rivière-du-Loup (1925-2017)

Au Centre hospitalier de Rivière-du-Loup, le 14 février 2017 est décédée paisiblement à l'âge de 92 ans Madame Georgette De Champlain épouse de feu Monsieur Maurice Desrosiers demeurant au 1, rue Iberville à Rivière-du-Loup. Elle laisse dans le deuil ses enfants : Donald (Cécile D'Amours), feu Mario, Danielle (Jean-Mark Levesque), Jean-Yves (Céline Martineau), Céline (Alain St-Pierre) et Jacques (Marguerite Luckenuick). Ses petits-enfants : Jonathan Lavoie, Kevin Desrosiers-Roy et Myriam Desrosiers-Roy (Michel Veilleux). Ses sœurs : Rose, Louise et Claudette De Champlain. Plusieurs neveux et nièces ainsi que tous les membres des familles De Champlain et Desrosiers.

Le service religieux a été célébré lundi, le 20 février 2017 à 10h30 en l'église St-François-Xavier de Rivière-du-Loup et de là au cimetière paroissial. La direction des funérailles a été confiée à la Résidence funéraire Jean Fleury et Fils à Trois-Pistoles en collaboration avec la Maison Marc-André Rioux de Rivière-du-Loup. La famille tient à vous remercier de votre présence et de votre amitié. De plus, elle tient à remercier tout le personnel du Centre hospitalier de Rivière-du-Loup pour leur travail et les bons soins prodigués à leur maman.

JFF résidence funéraire Jean Fleury et Fils
195, Notre-Dame Ouest
Trois-Pistoles
418 851-3156
www.jeanfleuryetfils.com

1153120817

REMERCIEMENTS Pierrette Sylvain, 1937-2017

Vous avez été nombreux, parents et ami(e)s, à nous témoigner votre sympathie, votre réconfort et votre amour à l'occasion du décès de dame Pierrette Sylvain, survenu le 18 janvier 2017

Nous tenons à vous remercier très chaleureusement, que ce soit pour votre présence au salon, votre assistance aux funérailles, vos appels ou vos cartes ainsi que pour tous vos dons et offrandes de messes.

À tous un cordial merci.

Familles Sylvain et Courcy

Maison funéraire Marc-André Rioux ltée
169, rue Lafontaine, Rivière-du-Loup, 418 862-2668

Entreprise funéraire membre de la Corporation des Thanatologues du Québec
Entreprise reconnue Distinction par la C.T.Q.

1151270817

AVIS DE DÉCÈS Rose-Alma Gagné, 1923-2017

À sa résidence de St-Arsène, le 16 février 2017, à l'âge de 93 ans 4 mois, est décédée dame Rose-Alma Gagné, épouse de feu M. Léon Plourde, fille de feu M. Joseph Gagné et de feu dame Marie Damboise. Elle demeurait à Saint-Arsène.

La famille recevra les condoléances au funérarium Marc-André Rioux ltée, 1, rue de la Fabrique, Saint-Arsène, le vendredi 24 février, de 19 h à 21 h 30 et le samedi, jour des funérailles, à compter de midi.

Le service religieux sera célébré, le samedi 25 février à 14 h, en l'église de Saint-Arsène et de là, au crématorium Marc-André Rioux ltée. L'inhumation des cendres aura lieu au cimetière de St-Arsène ultérieurement.

Elle était la mère de : feu Ginette, Rodrigue (Liliane Lepage), feu Berthier, feu Raymond, feu Réjean, Réjeanne (Gervais Pelletier), Roland (Guylaine St-Laurent), Rolande (Langis Beaulieu), Lise et la grand-mère de neuf petits-enfants et quatorze arrière-petits-enfants.

Sont aussi affectés par son départ, ses beaux-frères, belles-soeurs, neveux, nièces et autres parents et ami(e)s des familles Gagné et Plourde.

La famille remercie le personnel de la Maison à l'ombre du Clocher de St-Arsène, pour leur dévouement, leur support et la qualité des soins prodigués à notre mère Rose-Alma.

Les services professionnels ont été confiés à la :

Maison funéraire Marc-André Rioux ltée
169, rue Lafontaine, Rivière-du-Loup, 418 862-2668

Entreprise funéraire membre de la Corporation des Thanatologues du Québec
Entreprise reconnue Distinction par la C.T.Q.

1151310817

JFF résidence funéraire Jean Fleury et Fils

1152080817

Services offerts :
- Préarrangements funéraires
- Règlement de succession
- Inhumation
- Produits funéraires
- Crémation et columbarium

Paul Beaulieu
Propriétaire

Roch Fleury
Propriétaire

195, rue Notre-Dame Ouest Trois-Pistoles
Informations ou rendez-vous :
418 851-3156 ou 1 800 632-3156
Consultez les avis de décès sur : **jeanfleuryetfils.com**

Avis de décès

Madame Annette Ouellet-Rioux St-Mathieu-de-Rioux (1921-2017)

Au Centre hospitalier de Trois-Pistoles, le 17 février 2017 est décédée paisiblement à l'âge de 95 ans et 5 mois Madame Annette Ouellet épouse de feu Monsieur Joseph Rioux demeurant autrefois à St-Mathieu-de-Rioux.

Elle laisse dans le deuil son fils Jacques Fournier (France Dubreuil); sa petite-fille Julie Paquin-Fournier (Allan Roy), ses arrière-petits-enfants : Charles-Olivier et Louis-Félix ; ses frères et sa sœur : Patrice (Jeanne-D'Arc Fortin), Claude (Lydia Walsh) et Marielle (Charles-Edouard Martin); ses belles-sœurs : Bernadette Beaulieu (feu Gérard Ouellet), Élianne Parent (feu Raymond Ouellet), Gemma Thibeault (feu Roger Ouellet) et Germaine Lagacé (feu Jean Rioux); plusieurs neveux et nièces ainsi que tous les membres des familles Ouellet et Rioux.

La famille recevra les condoléances vendredi, le 24 février 2017 de 19h00 à 21h30 à la salle municipale de St-Mathieu-de-Rioux. Le service religieux sera célébré samedi, le 25 février 2017 à 10h30 en l'église St-Mathieu-de-Rioux et delà au cimetière paroissial. La direction des funérailles a été confiée à la Résidence funéraire Jean Fleury & Fils Ltée à Trois-Pistoles. Samedi, jour des funérailles, la salle municipale ouvrira ses portes à 9h00. La famille tient à remercier tout le personnel du 3e étage du Centre hospitalier de Trois-Pistoles pour leur dévouement envers Madame Ouellet.

JFF résidence funéraire Jean Fleury et Fils
195, Notre-Dame Ouest
Trois-Pistoles
418 851-3156
www.jeanfleuryetfils.com

1153160817

AVIS DE DÉCÈS Jacqueline Dumais, 1941-2017

Au Centre hospitalier de Rivière-du-Loup, le 11 février 2017, à l'âge de 75 ans et 11 mois, est décédée dame Jacqueline Dumais, fille de feu M. Ludger Dumais et de feu dame Estelle Paradis. Elle demeurait à Rivière-du-Loup.

La famille recevra les condoléances au funérarium Marc-André Rioux Ltée, 169, Lafontaine, Rivière-du-Loup, le samedi 25 février 2017 à compter de 14 h.

Une cérémonie d'adieu sera célébrée le samedi 25 février 2017 à 16 h en la salle commémorative du funérarium. L'inhumation des cendres aura lieu au cimetière de St-Ludger à une date ultérieure.

Elle laisse dans le deuil : son compagnon Réginald Dionne ; ses enfants : Carl (Myriam Tjorbajes), feu Marie-Claude (Daniel Bélanger) ; ses petits-enfants : Marie-Pier (Alexandre), Sabrina (Iannick), Alexie.

Elle était la soeur de feu Marcel (Claudette Simard), soeur Renée fille de Jésus, Jacques, Micheline (Mario Forbes), feu Eddy (feu Lisette Desrosiers), Guylaine (Samak Rimthong), Martin (Monique Lefrançois), Réjean (Barbara Adams).

Sont aussi affectés par son départ, les enfants de son compagnon, ses neveux, nièces, cousins, cousines, ses autres parents et ami(e)s des familles Dumais et Vézina.

Les services professionnels ont été confiés à la :

Maison funéraire Marc-André Rioux ltée
169, rue Lafontaine, Rivière-du-Loup, 418 862-2668

Entreprise funéraire membre de la Corporation des Thanatologues du Québec
Entreprise reconnue Distinction par la C.T.Q.

1151260817

Qui sera le Grand Riverain ou la Grande Riveraine ?

En 2017, aura lieu la 6e remise du prix Grand Riverain, Grande Riveraine. La Municipalité de Rivière-Bleue lance donc la période de mise en candidature pour ce prix qui vise à reconnaitre, d'une façon plus particulière, la contribution d'un citoyen ou d'une citoyenne au développement de la collectivité. La remise du prix aura lieu lors de la soirée hommage aux bénévoles qui se tiendra le 28 avril prochain. Toute personne intéressée à déposer une candidature pour le prix Grand Riverain, Grande Riveraine doit le faire en transmettant le cahier de mise en candidature prévu à cet effet d'ici le 10 mars prochain au bureau municipal. Pour vous procurer le formulaire, veuillez consulter le site web de la Municipalité au www.riviere-bleue.ca ou vous présenter au bureau municipal.

REMERCIEMENTS Lucette Michaud, 1936-2017

Nos remerciements les plus sincères à tous ceux et celles qui ont partagé notre chagrin, lors du décès de dame Lucette Michaud, survenu le 23 janvier 2017.
Votre présence ainsi que toutes les marques de sympathie, manifestées de quelque façon que ce soit, nous ont été d'un grand réconfort et furent très appréciées.
Que chacun de vous trouve dans ces remerciements l'expression de notre reconnaissance et les considère comme vous étant adressés personnellement.
Un merci spécial au personnel infirmier du CLSC Rivières et Marées pour les soins prodigués à domicile.
Son époux Albert Nadeau;
ses enfants : Huguette (Gilbert), Sylvie (Roger), Richard;
ses petits-enfants : Daniel (Louise), Linda (Julien), Émilie (Samuel), Élise;
son arrière-petite-fille Laurence.

Maison funéraire Marc-André Rioux ltée
169, rue Lafontaine, Rivière-du-Loup, 418 862-2668
Entreprise funéraire membre de la Corporation des Thanatologues du Québec
Entreprise reconnue Distinction par la C.T.Q.
1151280817

AVIS DE DÉCÈS Ritha Lajoie, 1931-2017

Au Centre d'hébergement St-Joseph de Rivière-du-Loup, le 18 février 2017, à l'âge de 85 ans et 5 mois, est décédée dame Ritha Lajoie, épouse de feu M. Jean Côté, fille de feu M. Edgar Lajoie et de feu dame Émilie-Anne Bastille. Elle demeurait à Rivière-du-Loup.
La famille recevra les condoléances au funérarium Marc-André Rioux ltée, 169, Lafontaine, Rivière-du-Loup, le samedi 25 février, à compter de 10 h, suivi d'une cérémonie d'adieu qui sera célébrée à 13 h, en la salle commémorative du funérarium et de là, au columbarium Marc-André Rioux ltée.
Elle laisse dans le deuil, ses enfants : Hélène (Paul-Emile Thériault), Claudine (Hermel Bérubé), Claude (Célyne Lapierre) ; ses petits-enfants : Simon (Carole Anne), Mathieu (Isabelle), Olivier, Maya ; ses arrière-petits-enfants : Émy et Élianne.
Sont aussi affectés par son départ, ses frères, soeurs, beaux-frères, belles-soeurs, neveux, nièces, cousins, cousines et autres parents et ami(e)s des familles Lajoie et Côté.
La famille remercie le personnel du Centre d'hébergement St-Joseph et les bénévoles du Comité d'accompagnement La Source pour leur dévouement, leur support et les bons soins prodigués à notre mère.
Vos marques de sympathie peuvent s'exprimer par un don au Comité d'accompagnement La Source, CP 423, Rivière-du-Loup G5R 3Z1. Formulaires disponibles au salon.
Les services professionnels ont été confiés à la :

Maison funéraire Marc-André Rioux ltée
169, rue Lafontaine, Rivière-du-Loup, 418 862-2668
Entreprise funéraire membre de la Corporation des Thanatologues du Québec
Entreprise reconnue Distinction par la C.T.Q.
1151380817

AVIS DE DÉCÈS Gérard Marquis, 1922-2017

Au Centre d'hébergement St-Joseph de Rivière-du-Loup, le 9 février 2017, à l'âge de 94 ans et 1 mois, est décédé M. Gérard Marquis, époux de dame Marie-Paule Dionne, fils de feu M. Irenée Marquis et de feu dame Eva Bourgoin. Il demeurait à Rivière-du-Loup et autrefois de Saint-Antonin.
La famille recevra les condoléances au funérarium Marc-André Rioux ltée, 3, rue Jean, Saint-Antonin, le vendredi 24 février de 19 h à 21 h 30 et le samedi, jour des funérailles, à compter de 9 h.
Le service religieux sera célébré, le samedi 25 février, à 11 h, en l'église de Saint-Antonin. L'inhumation des cendres aura lieu au cimetière paroissial ultérieurement.
Il laisse dans le deuil, son épouse Marie-Paule ; ses enfants : Jean-Marie (Ghyslaine Lajeunesse), Suzanne (Jean-Denis Guignard), Christian (France Lajoie), Daniel, Richard (Nancy Lessard), Yves (Lucie Lajeunesse), Sylvie (René Bélanger), Johanne ; ses petits-enfants : Alexandre, Christine, Geneviève, Florence, Jacinthe, Emile, Léo et leurs conjoint(e)s ; ses arrière-petits-enfants : Jacob et Charlie-Rose ; ses frères et soeurs : feu Jean-Paul (Laurette Bélanger), feu Jeanne (feu Rosaire Lévesque), feu Carmelle (feu Maurice Lévesque), feu Maurice (feu Jeanne-D'Arc Morin), feu Sr. Anne-Marie, feu Véronique, Gabriel, Denise, André (Hélène Ouellet), feu Jean-Luc, feu Lucie ; ses beaux-frères et belles-sœurs de la famille Dionne : feu Simone, feu Roger, feu Rita (feu Gérard Castonguay), feu Maurice (Rose Dolbec), feu Richard (Cécile Bélanger), Sr. Cécile, feu Raymond (Jacqueline Fontaine), Fernande (Raymond Dumont), feu Réal (Yolande Massé), feu Robert (Adrienne Gauthier), Nicole (feu Jean-Claude Turcotte), ainsi que ses neveux, nièces, cousins, cousines et autres parents et ami(e)s des familles Marquis et Dionne.
La famille remercie le personnel de la Résidence des Bâtisseurs pour leur dévouement, leur support et la qualité des soins prodigués à M. Marquis.
Vos marques de sympathie peuvent s'exprimer par un don à la Société Alzheimer du Bas St-Laurent, 235, avenue St-Jérôme, bureau 301, Matane G4W 3A7. Formulaires disponibles au funérarium.
Les services professionnels ont été confiés à la :

Maison funéraire Marc-André Rioux ltée
169, rue Lafontaine, Rivière-du-Loup, 418 862-2668
Entreprise funéraire membre de la Corporation des Thanatologues du Québec
Entreprise reconnue Distinction par la C.T.Q.
1151250817

Dites-le avec des fleurs
Moisan Heuriste
216, rue Lafontaine
Rivière-du-Loup
Arrangements pour toutes occasions.
Fleurs, plantes, ballons et fleurs de soie.
Service de livraison 7 jours/semaine
418 862-2115
Service – Qualité – Fraîcheur
FTD
Livraison partout
1152050117

Toute l'équipe d'Info Dimanche s'unit pour offrir leurs sympathies aux familles éplorées.
infodimanche
papier.web.mobile

PRÉSENT À CHAQUE INSTANT
LA COOPÉRATIVE FUNÉRAIRE DES EAUX VIVES
tient à remercier les familles endeuillées de la confiance qu'elles lui témoignent
COOPÉRATIVE FUNÉRAIRE DES EAUX VIVES
1151340817

Remerciements de sympathie

Dubé, Rosette • 1953-2017

Elle était le soleil de notre vie et le ciel bleu des jours de pluie. Nous garderons toujours ces printemps de joie et d'amour qu'elle nous a procurés et qui déjà, sont du passé.
La sympathie que vous nous avez témoignée lors du décès de dame Rosette Dubé, survenu le 28 janvier 2017, à l'âge de 63 ans, nous a été d'un grand réconfort. Nous en garderons un souvenir ému.
Parents et amis sont priés de considérer ces remerciements comme leur étant adressés personnellement.
Son époux Réginald
Ses enfants : Jimmy (Claudèle) et Manon
Ses petits-enfants : Emmy, Jordan et Tracy

COOPÉRATIVE FUNÉRAIRE DES EAUX VIVES
418 862-2751
226, rue Lafontaine
Rivière-du-Loup
1151160817

Messe anniversaire

Landry, Léonard • 1933-2016

Tu nous as fait rire et pleurer, tu nous as fait vivre et aimer. Le temps passe, mais tu es toujours vivant dans nos cœurs. Nous sommes privilégiés de t'avoir eu dans notre vie. Que tous ceux et celles qui ont connu et aimé Léonard aient une pensée pour lui.
En souvenir de toi, une messe anniversaire sera célébrée samedi, le 25 février à 19 h 30, en l'église de St-Honoré.
Merci aux parents et amis qui partageront avec nous, par leur présence et leurs prières, ce moment important.
Son épouse Reine-Marie
Ses enfants : Richard et Linda (Gilles)
Ses petits-enfants : Manon et Martin ainsi que leur conjoint(e)

COOPÉRATIVE FUNÉRAIRE DES EAUX VIVES
418 497-1557
88, rue Principale
Saint-Honoré
1151150817

AVIS DE DÉCÈS Gilbert Marmen, 1924-2017

Au Centre hospitalier de Rivière-du-Loup, le 16 février 2017, à l'âge de 92 ans et 8 mois, est décédé M. Gilbert Marmen, époux de dame Huguette Robichaud, fils de feu M. Joseph Marmen et de feu dame Marie-Louise Labbé. Il demeurait à Rivière-du-Loup.
La famille recevra les condoléances au funérarium Marc-André Rioux ltée, 39, rue Delage, Rivière-du-Loup, le vendredi 24 février, de 19 h à 22 h et le samedi, jour des funérailles, à compter de 9 h.
Le service religieux sera célébré, le samedi 25 février, à 10 h 30, en l'église de Saint-Ludger et de là, au cimetière paroissial.
Il laisse dans le deuil : son épouse bien-aimée Huguette ; ses enfants : Sonia (Donald Larochelle), Carl (Caroline Juaire) ; sa petite-fille : Kim Marmen ; ses autres parents et ami(e)s des familles Marmen et Robichaud.
La famille tient à remercier le personnel du Centre hospitalier de Rivière-du-Loup, ainsi que les médecins de la médecine interne pour leur dévouement et les bons soins prodigués à M. Marmen.
Vos marques de sympathie peuvent s'exprimer par un don à la Fondation de la Maison Desjardins de Soins Palliatifs du KRTB, 44, de Chauffailles, Rivière-du-Loup G5R 4E1. Formulaires disponibles au funérarium.
Les services professionnels ont été confiés à la :

Maison funéraire Marc-André Rioux ltée
169, rue Lafontaine, Rivière-du-Loup, 418 862-2668
Entreprise funéraire membre de la Corporation des Thanatologues du Québec
Entreprise reconnue Distinction par la C.T.Q.
1151320817

ENCAN

PRÉAVIS ENCAN ★ ENCAN

Vente par encan
Dans l'ancienne épicerie au
204, rue Marquis,
Saint-Epiphane, cté RDL,
Samedi le 25 février 2017
à 10 heures précises

Sera vendu un bon lot d'équipements pour restaurant, tenancier de bar, traiteur, cantine et cabane à sucre avec service de repas dont :

Tranche viande Bizerba GSP approuvé CSST à l'état neuf; grill au propane Vollrath; éplucheuse à patate MKE; emballeuse; réchaud électrique à soupe; machine à chou; table de coupe en bois 5 pix5pi; caisse enregistreuse Sharp compatible avec NEV; .fax photocopieur; petit coffre fort; petit réfrigérateur G0 Fast; table froide pour buffet; lot de chaises empilables; 2 tranche frites et 2 ouvre-boîte commercial; machine à mouches; lot de petits appareils électriques; sterno; air climatisé; lot de contenants pour table chaude; dessertes sur roue; gros lot d'ustensiles et de vaisselle commercial; plats à punch; bacs de rangement; lot de verres incluant verres à bière identifiés ;cabarets; néon ouvert; réchaud à café; pichets; assiettes à pizza; tôles; chaudrons; poêlons; décorations et divers articles de bar; fournitures diverses; escabeau 6 pi; 2 chaudières commerciales à plancher; paniers pour lave-vaisselle; 2 extincteurs; carte à punch; bacs à vidange sur roues; lot de chaudières à nourriture.

Aussi beaucoup d'autres articles trop long à énumérer.

N.B. L'encan aura lieu à l'intérieur dans un local chauffé, c'est à ne pas manquer. En cas de tempête, l'encan sera remis au lendemain, 26 février.

Pour voir la marchandise en photo , aller sur Facebook Mélanie Tardif.

Condition comptant
Cantine sur les lieux

1153200817

Alain Thériault, encanteur professionnel
418 862-2376 ou 418-867-3803 (Écurie)

Un taux de diplomation de 80 % à la Commission scolaire du Fleuve-et-des-Lacs

Les élèves du secondaire de la Commission scolaire du Fleuve-et-des-Lacs se situent encore parmi ceux qui réussissent le mieux au Québec. C'est ce que révèlent les statistiques du ministère de l'Éducation et de l'Enseignement supérieur (MEES) sur la diplomation et la qualification pour l'ensemble des commissions scolaires du Québec.

Pour la cohorte d'élèves ayant commencé son parcours secondaire en 2008, le pourcentage de diplomation et qualification sur sept ans se situe à 80,6 %, une augmentation de 0,7 % comparativement à la cohorte de 2007.

La Commission scolaire du Fleuve-et-des-Lacs progresse donc favorablement vers l'atteinte de l'objectif fixé par le Ministère d'ici 2020, soit un taux de diplomation et de qualification de 83 %. Pour la direction de l'institution, cette performance s'explique notamment par l'engagement du personnel, le suivi personnalisé des élèves en difficulté et la mise en place de projets favorisant la persévérance.

Par ailleurs, le taux de décrochage à la Commission scolaire du Fleuve-et-des-Lacs représente aussi un des plus bas au Québec. Selon les dernières données du MEES, il s'établit à 7,7 % comparativement à 14,1 % pour l'ensemble du Québec.

AVIS PUBLIC

Ville de Rivière-du-Loup

S'ENGAGER POUR UN FUTUR STIMULANT

AVIS PUBLIC

Avis public est par les présentes donné par Me Georges Deschênes, OMA, avocat, greffier de la ville de Rivière-du-Loup, que le règlement d'emprunt numéro 1902, du 31 octobre 2016, modifiant le règlement numéro 1790, du 8 avril 2013, concernant la réalisation d'un projet de conceptualisation, de construction et de mise en marche d'une solution technique en vue d'augmenter la capacité de traitement des étangs aérés, afin de porter le montant maximal de la dépense et de l'emprunt à une somme totale de 5 000 000 $, a reçu l'approbation:

1. des électeurs concernés le 14 novembre 2016, aucune personne habile à voter ne s'étant inscrite au registre mis à leur disposition le 14 novembre 2016, de 8 h 30 à 19 h 00, à mon bureau, pour demander qu'il fasse l'objet d'un scrutin;
2. du directeur du Service du financement municipal du ministère des Affaires municipales, des Régions et de l'Occupation du territoire en date du 15 février 2017.

Toute personne intéressée peut prendre connaissance du règlement numéro 1902 à mon bureau au 75, rue de l'Hôtel-de-Ville ou en obtenir copie du lundi au vendredi, de 8 h 30 à 12 h et de 13 h 30 à 16 h 30.

Donné à Rivière-du-Loup,
ce 22 février 2017

Le greffier,
Georges Deschênes, OMA, avocat

1152170817

Avis public

Régie des alcools, des courses et des jeux

AVIS DE DEMANDES RELATIVES À UN PERMIS OU À UNE LICENCE

Toute personne, société ou association au sens du Code civil peut, dans les **trente jours** de la publication du présent avis, s'opposer à une demande relative au permis ou à la licence ci-après mentionné en transmettant à la Régie des alcools, des courses et des jeux un écrit sous affirmation solennelle faisant état de ses motifs ou intervenir en faveur de la demande, s'il y a eu opposition, dans les **quarante-cinq jours** de la publication du présent avis.

Cette opposition ou intervention doit être accompagnée d'une preuve attestant de son envoi au demandeur ou à son procureur, par courrier recommandé ou certifié ou par signification à personne, et être adressée à la **Régie des alcools, des courses et des jeux, 1, rue Notre-Dame Est, bureau 9.01, Montréal (Québec) H2Y 1B6.**

NOM ET ADRESSE DU DEMANDEUR	NATURE DE LA DEMANDE	ENDROIT D'EXPLOITATION
9204-9824 Québec inc. (Hydromellerie St-Paul-de-la-Croix) A/s : M. Gilles Gaudreau 62, rue Principale Ouest Saint-Paul-de-la-Croix (Québec) G0L 3Z0 dossier : 55-20-0569	Demande de transfert d'un permis de production artisanale d'hydromel n° AH-016 et l'ajout des catégories mistelle de miel et liqueur de miel incluant la vente pour consommation sur place dans un local et sur une terrasse	62, rue Principale Ouest Saint-Paul-de-la-Croix (Québec) G0L 3Z0

Québec

1150300817

>7132166

Soirée de danse à Trois-Pistoles

Le Club de danse sociale de Trois-Pistoles vous invite le samedi 25 février à compter de 20 h 30 à une soirée de danse sociale, ligne et partenaire, à L'Abri doré, 190, rue Martel.

RÉSEAU Sépaq

APPEL D'OFFRES

Parc national du Lac-Témiscouata
Construction du sentier des Curieux de Nature
Projet n° : 07-10290

Les soumissionnaires peuvent obtenir les informations sur l'appel d'offres en visitant le site :

www.sepaq.com/immobilisations

Dépôt des soumissions :
23 mars 2017 à 15 h

1152120817

MRC de Rivière-du-Loup

AVIS PUBLIC

RELATIF AU PROJET DE RÈGLEMENT NUMÉRO 224-17 PORTANT SUR LA RÉMUNÉRATION ET L'ALLOCATION DE DÉPENSES DES MEMBRES DU CONSEIL DE LA MRC À L'EXCEPTION DE LA VILLE DE RIVIÈRE-DU-LOUP

AVIS EST PAR LES PRÉSENTES DONNÉ par le soussigné, secrétaire-trésorier de la susdite municipalité régionale de comté, **QUE :**

Conformément à l'article 9 de la Loi sur le traitement des élus municipaux, le projet de règlement numéro 224-17 a été présenté à la séance ordinaire du conseil de la MRC du 19 janvier 2017. Il devait être déposé pour adoption à la séance du 16 février 2017. Son adoption est reportée à la séance du 16 mars 2017. Ce projet de règlement a pour but d'augmenter la rémunération additionnelle ainsi que l'allocation annuelle de dépenses des membres du conseil de la MRC à l'exception de celui de la Ville de Rivière-du-Loup.

Les rémunérations accordées en vertu du règlement seront rétroactives au 1er janvier 2017. À partir de l'année 2018, la rémunération et l'allocation de dépenses accordées en vertu du règlement sont ajustées, au 1er janvier de chaque année, selon l'indice des prix à la consommation décrit à l'article 8 dudit règlement.

Toute personne intéressée peut prendre connaissance de ce projet de règlement à la préfecture de la MRC de Rivière-du-Loup située au 310 de la rue Saint-Pierre à Rivière-du-Loup, ainsi qu'au bureau municipal de chaque municipalité du territoire de la MRC.

DONNÉ À RIVIÈRE-DU-LOUP,
CE VINGT-DEUXIÈME JOUR DU MOIS DE FÉVRIER 2017.

Le directeur général et secrétaire-trésorier,
Raymond Duval, urb.

1152060817

MRC de Rivière-du-Loup

AVIS PUBLIC

RELATIF AU PROJET DE RÈGLEMENT NUMÉRO 223-17 PORTANT SUR LA RÉMUNÉRATION ET L'ALLOCATION DE DÉPENSES DES MEMBRES DU CONSEIL DE LA MRC

AVIS EST PAR LES PRÉSENTES DONNÉ par le soussigné, secrétaire-trésorier de la susdite municipalité régionale de comté, **QUE :**

Conformément à l'article 9 de la Loi sur le traitement des élus municipaux, le projet de règlement numéro 223-17 a été présenté à la séance ordinaire du conseil de la MRC du 19 janvier 2017. Il devait être déposé pour adoption à la séance du 16 février 2017. Son adoption est reportée à la séance du 16 mars 2017. Ce projet de règlement a pour but d'augmenter la rémunération et l'allocation annuelles de dépenses des membres du conseil de la MRC.

Les rémunérations et allocations accordées en vertu du règlement seront rétroactives au 1er janvier 2017. À partir de l'année 2018, la rémunération et l'allocation de dépenses accordées en vertu du règlement sont ajustées, au 1er janvier de chaque année, selon l'indice des prix à la consommation décrit à l'article 7 dudit règlement.

Toute personne intéressée peut prendre connaissance de ce projet de règlement à la préfecture de la MRC de Rivière-du-Loup située au 310 de la rue Saint-Pierre à Rivière-du-Loup, ainsi qu'au bureau municipal de chaque municipalité du territoire de la MRC.

DONNÉ À RIVIÈRE-DU-LOUP,
CE VINGT-DEUXIÈME JOUR DU MOIS DE FÉVRIER 2017.

Le directeur général et secrétaire-trésorier,
Raymond Duval, urb.

1152090817

Un antidote face au défi démographique

Les huit agentes et agents de migration du Bas-Saint-Laurent reviennent d'un séjour couronné de succès à Montréal et à Québec, où se tenait, du 6 au 10 février dernier, la Semaine des régions, organisée par Place aux Jeunes en Région. L'initiative a pour but de faire la promotion des nombreuses opportunités d'emploi offertes en région.

Pour sa 6e édition, la Semaine des régions proposait une programmation riche, permettant de faire rayonner l'ensemble des MRC du Bas-Saint-Laurent aux yeux des jeunes urbains, prêts à se déplacer pour trouver leur place ici parmi nous, ainsi qu'un emploi à leur mesure.

Il y avait une nouveauté cette année à la programmation : le premier Salon de l'emploi en région, qui se tenait au Complexe Desjardins à Montréal, sous la présidence d'honneur de Guy Cormier, président et chef de la direction Mouvement Desjardins. Ce salon a été une belle occasion pour échanger sur les opportunités de vie en région, notamment de carrière, d'affaires et de stages. Ce sont plus de 2 000 personnes qui ont pu rencontrer 54 employeurs du Québec et recevoir de l'information sur les différentes régions représentées.

AVIS PUBLIC

AVIS DE DEMANDE DE CHANGEMENT DE NOM DE PERSONNES DE MOINS DE 18 ANS

Prenez avis que Julie-Caroline Veilleux, dont l'adresse de domicile est le 8, rue St-Paul, Rivière-du-Loup, Québec, G5R 2C9, présentera au Directeur de l'état civil, en sa qualité de mère, une demande pour changer les noms de Ophélie Lapointe et de Béatrice Lapointe en ceux de Ophélie Lapointe-Veilleux et de Béatrice Lapointe-Veilleux, dont l'adresse de domicile est le 8, rue St-Paul, Rivière-du-Loup, Québec, G5R 2C9.

Rivière-du-Loup, le 13 février 2017

Julie-Caroline Veilleux

1157110717

RÉSEAU Sépaq

APPEL D'OFFRES

Parc national du Lac-Témiscouata
Pavage Vieille Route
Projet nº : 07-10503

Les soumissionnaires peuvent obtenir les informations sur l'appel d'offres en visitant le site :
www.sepaq.com/immobilisations

Dépôt des soumissions :
23 mars 2017 à 15 h

1152140817

CANADA COUR DU QUÉBEC
PROVINCE DE QUÉBEC
DISTRICT DE KAMOURASKA
No : 250-22-003116-154

MUNICIPALITÉ DE ST-ÉPIPHANE
PARTIE DEMANDERESSE
-vs-
PAUL DIONNE
PARTIE DÉFENDERESSE

AVIS PUBLIC DE NOTIFICATION
(articles 136 et 137 C.p.c.)

Avis est donné à PAUL DIONNE de vous présenter au greffe de la Cour du Québec (ch. Civile), du district de Kamouraska, situé au 33, rue de la Cour à Rivière-du-Loup (Qc) G5R 1J1 dans les 30 jours afin de recevoir le présent AVIS DE VENTE SOUS CONTRÔLE DE JUSTICE DE GRÉ À GRÉ PUBLIÉ AU REGISTRE DES VENTES AINSI QUE L'AVIS DE VENTE SOUS CONTRÔLE DE JUSTICE DE GRÉ À GRÉ PUBLIÉ AU REGISTRE FONCIER qui y ont été laissés à votre attention.

Le présent avis est publié à la demande de Louis-Charles Lévesque, huissier de Justice, qui a tenté sans succès de vous signifier les documents ci-dessus précités.

Il ne sera pas publié à nouveau, à moins que les circonstances ne l'exigent.

Rivière-du-Loup, le 20 février 2017.

Louis-Charles Lévesque, huissier de Justice
Étude Louis Gagnon, huissiers de Justice
12, rue de la Cour, bureau 100, C.P. 1551
Rivière-du-Loup (Québec)
G5R 4M1
Tél. : 418-867-1249
Fax : 418-867-5265
louissier@qc.aira.com

1151400817

MUNICIPALITÉ DE SAINT-ÉPIPHANE
AVIS D'APPEL D'OFFRES

La Municipalité de Saint-Épiphane, propriétaire, demande des soumissions pour la transformation et la construction d'un Centre multifonctionnel à Saint-Épiphane.

Seuls sont autorisés à soumissionner pour l'exécution des travaux, les entrepreneurs de construction au sens de la Loi sur la qualification des entreprises de construction (L.R.Q., CB-1.1) ayant un établissement au Québec ou, lorsqu'un accord intergouvernemental est applicable, au Québec ou dans une province ou un territoire visé par cet accord.

Les plans, devis et autres documents contractuels sont disponibles par le biais du Système électronique d'appel d'offres (SEAO) sur le site Internet www.seao.ca.

Les soumissions dans des enveloppes cachetées et adressées au soussigné, seront reçues au bureau municipal de Saint-Épiphane, au 280, rue Bernier jusqu'à **11 heures**, heure en vigueur localement, le **17ième jour du mois de mars 2017**, pour être ouvertes publiquement le même jour et à la même heure.

Les enveloppes devront porter la mention **« Centre multifonctionnel Saint-Épiphane Transformation et construction d'un Centre multifonctionnel »**

Les soumissions devront être accompagnées d'un cautionnement de soumission au montant de dix pour cent (10 %) du prix de la soumission à l'ordre de « **Municipalité Saint-Épiphane** » valide pour une période de 135 jours de la date d'ouverture des soumissions. Ce cautionnement peut être remplacé par un chèque visé représentant 5 % du prix de la soumission.

Cette garantie de soumission devra être échangée à la signature du contrat pour une garantie d'exécution et une garantie des obligations pour gages, matériaux et services. Ces garanties devront être sous forme de cautionnement et le montant de chacune d'elles correspond à 50 % du prix du contrat.

Le projet qui fait l'objet du présent appel d'offres doit être conforme à tous les codes, lois et règlements applicables dont la loi sur le bâtiment de laquelle découle le règlement sur le plan de garantie des bâtiments résidentiels neufs.

Le propriétaire ne s'engage à accepter ni la plus basse soumission ni aucune autre des soumissions reçues.

Donné à Saint-Épiphane, ce 22e jour de février 2017

Nicolas Dionne
Directeur général et secrétaire-trésorier

1152260817

MRC de Rivière-du-Loup

AVIS PUBLIC

AGRANDISSEMENT DES SECTEURS D'ÉRABLIÈRES 2015-2020 SUR LES TERRES PUBLIQUES INTRAMUNICIPALES (TPI) DÉLÉGUÉES DE LA MRC DE RIVIÈRE-DU-LOUP

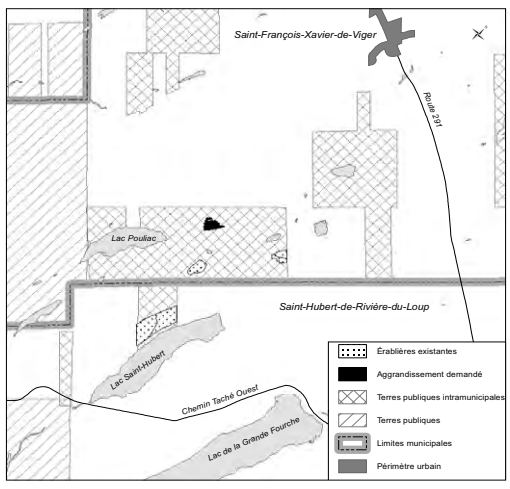

Vous êtes invité(e) à consulter les secteurs d'agrandissement d'érablières pour le territoire public géré par la MRC de Rivière-du-Loup. Cette modification des superficies acéricoles est soumise au ministère des Forêts, de la Faune et des Parcs du Québec. On y présente la cartographie des érablières actuellement sous permis et les agrandissements tels qu'autorisés par la Fédération des producteurs acéricoles du Québec (FPAQ). Ces secteurs seront autorisés pour un maximum de 2 334 entailles représentant environ 10 hectares chacun. Ils pourront faire l'objet de travaux sylvicoles de jardinage pour la période 2015-2020 sur les terres publiques intramunicipales (TPI). La période d'information et de consultation se tiendra du 22 février 2017 au 24 mars 2017.

Vous pourrez consulter la modification à la planification forestière des terres publiques intramunicipales déléguées, sur rendez-vous, en téléphonant au 418-867-2485 poste 226.

Les bureaux sont ouverts du lundi au jeudi, de 8 h 15 à 12 h et de 13 h à 16 h 45, et le vendredi de 8 h à 12 h à l'adresse suivante :

MRC de Rivière-du-Loup
310, rue Saint-Pierre
Rivière-du-Loup (Québec)
G5R 3V3

IMPORTANT : Pour formuler un commentaire ou discuter d'un point particulier du plan, vous devez le faire par écrit, en précisant vos préoccupations à la MRC, au plus tard le 20 mars 2017.

DONNÉ À RIVIÈRE-DU-LOUP,
CE VINGT-DEUXIÈME JOUR DU MOIS DE FÉVRIER 2017.

Le directeur général et secrétaire-trésorier,
Raymond Duval, urb.

1152180817

OFFRE D'EMPLOI

SERVEUR(EUSE)
TEMPS PLEIN

PRÉPOSÉ(ES) AUX CHAMBRES
TEMPS PLEIN
TEMPS PARTIEL

PLONGEUR
TEMPS PLEIN
TEMPS PARTIEL

RÉCEPTIONNISTE SPA
TEMPS PLEIN
TEMPS PARTIEL

SAUVETEUR
FIN DE SEMAINE

@ Universel
Hôtel Rivière-du-Loup

A/S : Martin Lévesque
311, boul. Hôtel-de-Ville Ouest
Rivière-du-Loup, Québec G5R 5S4
martin.levesque@hoteluniverselrdl.com

1154200817

Offre d'emploi

Villa Ange-Marie

cherche une personne désirant travailler comme préposée aux bénéficiaires. Vous n'avez pas de formation, mais vous êtes prête à être formé, venez me voir. RCR, Loi 90, PDSB et une petite formation au Pavillon de l'Avenir. Le travail peut être de jour, soir ou de nuit et 35 heures environ par semaine.

POUR EN SAVOIR PLUS, venez me rencontrer au 1 rue Iberville, ou vous pouvez me rejoindre au 418 868-1414 Gaby April

1155090817

1154120817

URGENT

DÉPANNEUR Voisin

Dépanneur Voisin St-Antonin

EMPLOYÉ DE NUIT
SUR SEMAINE TEMPS PLEIN

- **Prime de nuit de 3 $ de l'heure**
- **Soin mensuel de massothérapie offert**

Contactez Line Gagnon
dv02105voisinstantonin@sobeys.com
418 860-2933
ou par Facebook

POSTES À COMBLER PRINTEMPS/ÉTÉ

NOUS SOMMES À COLLECTER DES CANDIDATURES POUR NOTRE BANQUE DE C.V.!

OFFRE D'EMPLOI

Recherche préposé(e) aux résidents

Poste temps partiel / temps plein
32 h et 40 h disponibles de jour et soir

Exigences :
- Responsable
- Autonomie et rigueur
- Être respectueux et attentionné
- Certification requise

Faites parvenir votre c.v. à

Résidence *Le Couvent*
28, chemin de la Fabrique
Trois-Pistoles G0L 4K0
Ou steph.blanchette@globetrotter.net
418 750-5864

1155260717

CHOISISSEZ NOTRE FAMILLE!

CUISINIER(ÈRE)

Poste permanent temps plein et temps partiel
Semaine et fin de semaine jour/soir

PARTAGEZ NOS VALEURS

La passion pour la qualité et le client
L'esprit d'équipe
La créativité et l'innovation

Postulez en vous rendant avec votre c.v. au 80, boul. Cartier, Rivière-du-Loup ou par courriel à : sthrdl@videotron.ca

St-Hubert

1152200817

MR BOUCHER

OFFRE D'EMPLOI
ASSISTANT GÉRANT

MR Boucher, se spécialise dans la distribution des produits de plomberie, chauffage, aqueduc et égout dans l'Est du Québec et au Nord du Nouveau Brunswick. Située à Saint Antonin, MR Boucher, avec une grande sélection de produit, est présentement à la recherche d'un assistant gérant afin de compléter son équipe dynamique.

L'assistant-gérant aura comme principales tâches d'assister le propriétaire-gérant dans la gestion d'une équipe d'experts afin d'assurer la bonne marche des opérations de façon efficace et soucieuse d'un excellent service au client.

- Gérer quotidiennement les appels et la clientèle qui se présente en magasin;
- Conseiller les clients sur leurs achats;
- Préparer et faire approuver les soumissions/ voir à une facturation adéquate;
- Établir l'horaire de livraison selon les disponibilités et les priorités;
- Assurer différents suivis : commandes, retours, service après-vente;
- Participer au développement et la formation de ses employés ;
- Susciter et maintenir une ambiance de travail motivante ;
- Assurer une communication efficace auprès de l'équipe et régler les situations conflictuelles ;
- Réaliser certaines tâches administratives;
- Tenir l'inventaire à jour et assurer la prise d'inventaire annuelle ;
- Effectuer les achats sous sa responsabilité ;
- Voir à l'ouverture ou la fermeture du magasin

Lieu de travail : 77, rue Principale, St- Antonin

Profil recherché

- DES et/ou formation en vente serait un atout
- Expérience en vente et en gestion du personnel
- Connaissance en l'informatique (Suite Office)
- Bonne connaissance en plomberie et/ou chauffage (un atout)
- Leadership
- Sens de l'organisation
- Souci du client et entregent
- Bon esprit d'équipe

Conditions de travail
Le salaire selon les compétences 35 000 $ à 55 000 $ annuel
Type de poste à temps plein, 40 heures/semaine
Les personnes intéressées à relever ce défi peuvent nous faire parvenir leur curriculum vitae en toute confidentialité par courriel ou en personne au plus tard **le 27 février 2017** à l'adresse suivante :

Nous remercions tous les candidats de leur intérêt pour le poste. Seules les personnes retenues seront contactées pour une entrevue. Notez que le genre masculin est utilisé afin d'alléger le texte, et ce, sans préjudice à la forme féminine.

MR BOUCHER

Grossiste MR Boucher
77, rue Principale, St-Antonin (Qc) G0L 2J0
A/S André Boucher
ou par courriel à mrboucher77@gmail.com

1153180817

OFFRES D'EMPLOI

Rioux PAYSAGISTES

Notre entreprise est à l'affût des nouveautés et des tendances dans le domaine de l'aménagement paysager. Rioux Paysagistes, une équipe dynamique et solidaire, est à la recherche de personnes compétentes pour combler les postes suivants :

Contremaître en aménagement paysager

Responsabilités générales :
Supervise une équipe de travail. Est responsable de la sécurité et de la qualité des travaux. Pose de pavé, pierre naturelle et muret et installe produit de béton. Opère excavatrice, compacteur et divers équipements.

Exigences :
- DEP en aménagement paysager ou expérience pertinente
- Détenir un permis de conduire de la classe 3 (atout)

Manœuvre spécialisée en aménagement paysager

Responsabilités générales :
Pose de pavé, pierre naturelle et muret et installe produit de béton. Opère excavatrice, compacteur et divers équipements.

Exigences :
- DEP en aménagement paysager ou expérience pertinente
- Détenir un permis de conduire de la classe 3 (atout)

Opérateur de pelle/Manœuvre

Responsabilités générales :
Effectuer l'excavation et les tâches de manœuvre relié aux travaux

Exigences :
- Expérience dans le domaine

Journalier/Manœuvre

Responsabilités générales :
Effectuer divers travaux d'aménagement paysagés et de finition

Exigences :
- Être compétent et flexible pour accomplir des tâches très variées
- Être minutieux

Conditions générales (tous les postes):

- Temps plein
- Avantages sociaux
- Peut être appelé à travailler dans les secteurs institutionnel, industriel et commercial
- Salaire selon expérience et/ou compétence

1155110717

Si vous êtes intéressé(e)s, veuillez faire parvenir votre curriculum vitae à l'intention de M. Nicolas Rioux via:
Site internet : www.riouxpaysagistes.com
Courriel : info@riouxpaysagistes.com • Télécopieur : 581-645-8989
Poste : 675 Jean-Rioux, Trois-Pistoles, QC, G0L4K0

OFFRE D'EMPLOI

LES ENTREPRISES JEAN-MARIE CÔTÉ INC.

OUVRIER PAYSAGISTE

Sous la supervision d'un chef d'équipe, la personne retenue devra exécuter l'ensemble des travaux d'aménagement paysager (terrassement, pose de pavé, irrigation, plantation, etc.) chez nos clients.

Pour ce poste, la personne retenue devra :
- Avoir des aptitudes au travail manuel et à l'effort physique;
- Avoir une expérience pertinente (aménagement paysager, entretien, rénovation, etc.) d'au moins 2 ans;
- Détenir un permis de conduire valide ;
- Démontrer des aptitudes en matière de service à la clientèle.

Il s'agit d'un poste saisonnier de mai à octobre. Nous offrons des possibilités de travail en hiver pour les activités de déneigement de notre entreprise. Nous offrons des conditions de travail concurrentielles.

Les personnes intéressées peuvent faire parvenir leur candidature avant le 21 avril 2017, soit par courriel à direction@entreprisesjmc.ca ou soit par fax au 418-862-8832, ou par courrier à l'adresse suivante :

Entreprises Jean-Marie Coté
45 rue Taché, Rivière-du-Loup, QC G5R 2N4
418 862-8375

1155180817

OFFRE D'EMPLOI

LES ENTREPRISES JEAN-MARIE CÔTÉ INC.

ESTIMATEUR/ESTIMATRICE – PAYSAGISTE

Description du poste
L'estimatrice paysagiste offre des services-conseils en aménagement paysager pour les clients de l'entreprise. Elle conçoit et prépare des plans d'aménagement, elle prépare l'inventaire des besoins pour l'exécution des travaux et rédige un devis pour les clients. Elle offre des conseils pour le choix des végétaux et effectue des travaux de plantation.

Il s'agit d'un poste saisonnier

Pour ce poste, la personne retenue devra :
- Avoir des aptitudes au travail manuel et à l'effort physique;
- Avoir une expérience pertinente
- Détenir un permis de conduire valide
- Démontrer des aptitudes en matière de service à la clientèle

Les personnes intéressées peuvent faire parvenir leur candidature avant le 15 mars 2017, soit par courriel à direction@entreprisesjmc.ca ou soit par fax au 418-862-8832, ou par courrier à l'adresse suivante :

Entreprises Jean-Marie Coté
45 rue Taché, Rivière-du-Loup, QC G5R 2N4
418 862-8375

1155190817

OFFRE D'EMPLOI :

Plomberie PASCAL DUMAIS INC. Service 24 heures **et** Plomberie GEORGES ROY INC.

Responsable des services administratifs

Depuis sa fondation en 2011, Plomberie Pascal Dumais connaît une croissance remarquable. À la suite de notre récent développement dans le secteur de Rivière-du-Loup (Plomberie Georges Roy), nous sommes à la recherche d'un ou d'une responsable des services administratifs pour notre siège social situé à Saint-Philippe de Néri.

PRINCIPALES TÂCHES ET RESPONSABILITÉS
- Gestion financière des deux (2) compagnies opérantes
- Gestion de projets divers (construction)
- Tenue de livres et administration générale
- Mise en place et maintien d'un système de contrôle interne
- Émission des paies (CCQ)
- Produire divers rapports : CCQ, RBQ, CMMTQ
- Participer à la gestion des appels de services
- Autres tâches administratives d'analyse, de recherche et de développement

EXIGENCES
(COMPÉTENCES ET APTITUDES PROFESSIONNELLES)
- Diplôme universitaire en administration et/ou diplôme d'études collégiales en administration et/ou en comptabilité
- Connaissance du domaine de la construction : un atout
- Minimum de 3 ans d'expérience dans un poste similaire
- Bonne maîtrise des logiciels informatiques (connaissances générales, courriel, suite Office, Word et Excel)
- Dynamisme, autonomie et esprit d'initiative
- Capacité d'analyse
- Connaissance approfondie du logiciel Acomba.

Nous sommes convaincus que la réussite et la croissance d'une entreprise sont directement liées à la qualité de son équipe. Ce poste s'adresse aux candidats à la recherche de défis, désirant élever l'entreprise et leur carrière à un autre niveau.

1157080817

Postulez en faisant parvenir votre candidature au pascal@plomberiepascaldumais.com.

CENTRE D'Action BÉNÉVOLE DES SEIGNEURIES

Une Action pour faire la différence!

VOUS VOULEZ CONTRIBUER AU DÉVELOPPEMENT SOCIAL DE VOTRE COMMUNAUTÉ?

L'équipe du Centre d'action bénévole des Seigneuries y travaille au quotidien et elle est présentement à la recherche d'un(e):

Directeur(trice) général(e)

Dans le cadre de vos fonctions, vous aurez à promouvoir l'action bénévole sur l'ensemble du territoire de la MRC de Rivière-du-Loup et à soutenir les personnes vulnérables par l'entremise de services offerts par plus d'une centaine de bénévoles et une soixantaine de préposé(e)s d'aide à domicile dévoué(e)s.

A la tête d'une équipe de gestion chevronnée, vous aurez la responsabilité de gérer les ressources humaines, matérielles et financières en fonction de la mission du Centre, de ses volets d'intervention et des budgets disponibles.

Vous serez responsable des relations avec les usagers des services, les nombreux partenaires du milieu et le syndicat représentant les employé(e)s. Vous aurez également à assurer la réalisation des mandats confiés par le conseil d'administration et à maintenir une vie associative riche qui respecte le mode de gestion démocratique des organismes communautaires et les valeurs de l'économie sociale.

Il s'agit d'un poste permanent à temps plein, dont la rémunération de départ est établie à 49140 $ par année. L'entrée en fonction est prévue le 15 mai 2017 et une période de jumelage avec la direction générale sortante est planifiée.

NOUS RECHERCHONS UNE PERSONNE POSSÉDANT:
- Un baccalauréat dans un domaine d'études en lien avec la fonction
- Trois ans d'expérience en gestion des ressources humaines et en relations de travail dans un milieu syndiqué
- L'habileté à mobiliser, à valoriser et à responsabiliser les ressources humaines
- Une facilité à communiquer dans les médias et avec les partenaires du milieu
- La capacité de comprendre et d'analyser des rapports financiers
- Une bonne connaissance des organismes contribuant au développement social de la MRC de Rivière-du-Loup
- Une expérience positive dans le domaine de la recherche de financement et le développement de nouveaux partenariats

1157070817

Vous vous reconnaissez dans cette description? Vous avez envie de vous joindre à cette magnifique initiative de développement social au sein de votre communauté? Ne laissez pas passer cette chance unique de contribuer à créer une société plus solidaire et soucieuse du bien-être de l'ensemble de la population. Présentez votre candidature **avant le 8 mars 2017 à 16 h au:**

COMITÉ DE SÉLECTION

CENTRE D'ACTION BÉNÉVOLE DES SEIGNEURIES
9, rue Lafontaine
Rivière-du-Loup (Québec) G5R 2Z4
information@cabseigneuries.com
Télécopieur: 418 867-3132

OFFRES D'EMPLOI

Les Paysages du fleuve

Les Paysages du fleuve est une entreprise spécialisée dans l'aménagement paysager, l'excavation, les travaux de génie civil particulièrement bordure et trottoir. Les Paysages du fleuve est à la recherche de personnes compétentes, dynamiques et passionnées pour combler les postes suivants :

• CONTREMAITRE EN AMÉNAGEMENT PAYSAGER

RESPONSABILITÉS
- Planifier, superviser et diriger les équipes de travail dans des travaux de construction
- Assurer le suivi des projets et voir à leur réalisation selon les normes établies
- Interpréter les plans, les devis techniques et les projets
- Voir à la participation, à la motivation et à la valorisation de son équipe

EXIGENCES
* Expérience en gestion de personnel
* Avoir le sens du leadership et facilité à travailler en équipe
* Expérience de 3 à 5 ans dans le domaine

• OPÉRATEUR DE PELLE / JOURNALIER
• MANŒUVRE / JOURNALIER
• MANŒUVRE SPÉCIALISÉ EN AMÉNAGEMENT PAYSAGER
• CHAUFFEUR DE CAMION BENNE / JOURNALIER

*** Permis de conduire classe 1 serait un atout**

CONDITIONS GÉNÉRALES POUR TOUS LES POSTES
* Secteur commercial, génie civil et résidentiel
* Salaire offert selon expérience et/ou le décret
* Statut d'emploi : temps plein, saisonnier, permanent et de jour
* Possibilité de faire du temps supplémentaire
* Durée de l'emploi : 7 à 9 mois

1155120817

Pour de plus amples renseignements sur les postes, veuillez consulter notre site internet : www.lespaysagesdufleuve.com • Si vous êtes intéressée; veuillez faire parvenir votre candidature à l'intention de M. Serge Bernier via SITE INTERNET : www.lespaysagesdufleuve.com / COURRIEL : serge@lespaysagesdufleuve.com 14, rue de la Rivière, Saint-Jean-de-Dieu, QC G0L 3M0 Bureau : (418) 963-5745 • Télécopieur : (418) 963-7254

OFFRE D'EMPLOI

Serveurs(euses)

L'INTERCOLONIAL BISTRO

- Temps plein et temps partiel
- Dès début mars
- Avec expérience un atout

CONTACTEZ-NOUS OU FAITES PARVENIR VOTRE CV

Bistro l'Intercolonial

Pascal : 418 860-7665
Éric : 418 714-4729

Courriel :
gagneric12@hotmail.fr

1154220617

Envie de revoir une édition?
infodimanche.com
consultez nos archives en ligne

OFFRE D'EMPLOI

Directeur/directrice

Pour le camping municipal de Trois-Pistoles

Description sommaire :
- connaissance des tâches administratives / connaissance en informatique.
- Assurer la planification/ l'organisation du travail
- Facilité de communication avec la clientèle / diriger le personnel
- Dynamique et autonome
- Horaire de travail : saisonnier
- Possédé véhicule et avoir de bonnes disponibilités

Journalier / Journalière Gardien(ne) de nuit

- Responsabilités générales
- Effectuer divers travaux sur le terrain
- Être ponctuel et capacité à travailler en équipe
- Disponible de nuit, de jour et de soir
- Horaire de travail : saisonnier

Si un de ces postes vous intéresse, faire parvenir votre CV d'ici le 3 mars 2017 à :

Association Chasse et Pêche des Basques Inc
att : Dominic April
100, rue Chanoine Côté
Trois-Pistoles QC
G0L 4K0

1155210817

OFFRE D'EMPLOI

@ Universel
Hôtel Rivière-du-Loup

L'hôtel Universel de Rivière-du-Loup est en **constante évolution** et a investit **plus de 15M$ depuis 1999** dans l'amélioration et l'agrandissement de ses infrastructures.

Faites carrière avec nous! **Nous sommes à la recherche de :**

SOUS-CHEF TOURNANT

Sous la direction des chefs, celui-ci devra être en mesure de :
- Préparer des plats selon les recettes et standards établis
- S'occuper du passe-plat
- Faire de la production pour banquet
- S'assurer de la propreté des lieux et des équipements et voir à ce que toutes tâches demandées soient accomplies dans le plus grand professionnalisme.

Exigences :
- Posséder un diplôme en cuisine ou dans une discipline connexe et/ou
- Avoir une expérience pertinente dans le domaine des services alimentaires.

Aptitudes :
- Facilité à travailler en équipe
- Passionné, minutieux et rapide
- Sens des responsabilités et de l'organisation.

Avantages :
- 32 à 40 heures semaine
- Fin de semaine sur rotation
- Conditions salariales avantageuses

1154210517

Envoyez vos CV : Martin Levesque : Martin.levesque@hoteluniverselrdl.com
311, boul. Hôtel-de-Ville, Rivière-du-Loup, Qc – G5R 5S4

1154240617

OFFRE D'EMPLOI

Cascades
VERT DE NATURE

Cascades, c'est plus qu'une multinationale créatrice de produits verts et novateurs; c'est la force réunie de près de 11 000 personnes talentueuses, dont l'engagement est la clé de tous les succès. Son histoire est empreinte de passion et d'un profond respect envers le développement durable. Aujourd'hui, Cascades regroupe une centaine d'unités à travers l'Amérique du Nord et l'Europe.

CASCADES TRANSPORT INC
Cascades Transport inc. veille à la livraison et à l'entreposage de produits fabriqués par le Groupe Cascades, ainsi qu'à l'acheminement de matières premières vers ses usines. Parmi nos employés, situés dans nos unités de Kingsey Falls, Drummondville, Cabano, Montréal et Ontario, nous retrouvons des camionneurs, des répartiteurs et une équipe de mécaniciens qui assurent l'entretien et la réparation des véhicules de la Compagnie.

CAMIONNEUR LONGUE DISTANCE - CASCADES TRANSPORT INC. (Terminal de Cabano)

VOTRE MANDAT

Le camionneur sera responsable de l'équipement et de la marchandise qui lui seront confiés. Il devra faire la livraison de la marchandise, le déchargement, les inspections régulières de son équipement (maintenance préventive), l'identification des problèmes à être rapportés au garage et conserver son camion propre. Il devra remplir convenablement tous les rapports demandés et se rapporter régulièrement au répartiteur (trice), afin de respecter les horaires de voyages et exécuter toutes autres tâches demandées.

VOS COMPÉTENCES

- Secondaire V complété ou l'équivalent (une expérience pertinente comme camionneur peut être considérée pour les candidats ne détenant pas de secondaire V);
- Détenir un permis de conduire classe 1;
- Connaissance de la langue anglaise;
- Avoir un minimum de 1 an d'expérience sur la route avec un camion-remorque; **à noter, expérience US un atout;**
- Bonne connaissance mécanique, bonne connaissance des lois et règlements routiers;
- Autonome, disponible, prudent, courtois et débrouillard.

AUTRES RENSEIGNEMENTS

Seuls les gens sélectionnés pour une entrevue seront communiqués.

Cascades Transport offre un salaire et des bénéfices très compétitifs pour ce poste.

Échéance : 26 février 2017

POUR POSTULER

Karen Le Gresley
2 rue Parenteau
Kingsey Falls, Québec J0A 1B0
Téléphone : 819 363-5804
Télécopie : 819 363-5846
Karen_le_gresley@cascades.com

IGA extra

Supermarché IGA EXTRA de Rivière-du-Loup

Partagez votre passion
pour l'alimentation en tant que :

GÉRANT RAYON DES FRUITS ET LÉGUMES

Vous possédez un minimum de 3 années d'expérience dans un commerce de détail ou dans le rayon approprié. Le service à la clientèle est votre priorité et votre personnalité se distingue par votre leadership, votre dynamisme et votre esprit innovateur. Vivez une expérience de travail inégalée auprès d'une équipe dynamique qui n'attend que vous!

Pour plus d'informations sur le poste offert, visitez notre site Web www.iga.net

Veuillez faire parvenir votre curriculum vitae à l'attention de Madame Lucie Dumont, Directrice à l'adresse suivante :

254, Hôtel de ville,
Rivière-du-Loup (Québec), G5R 3Z1,
par télécopieur au (418) 862-6209
ou par courriel : iga00451hautedirection@sobeys.com

1151520717

OFFRE D'EMPLOI

Cascades
VERT DE NATURE

Cascades, c'est plus qu'une multinationale créatrice de produits verts et novateurs; c'est la force réunie de près de 11 000 personnes talentueuses, dont l'engagement est la clé de tous les succès. Son histoire est empreinte de passion et d'un profond respect envers le développement durable. Aujourd'hui, Cascades regroupe une centaine d'unités à travers l'Amérique du Nord et l'Europe.

CASCADES EMBALLAGE CARTON-CAISSE – CABANO

Cascades Emballage carton-caisse, une division de Cascades Canada ULC, possède six usines de fabrication de cartons-caisses et dix-neuf usines de transformation de cartonnage ondulé aux États-Unis et au Canada. Cascades Emballage carton-caisse est le premier producteur de cartons-caisses au Canada, en plus d'être l'un des plus importants transformateurs de cartonnage ondulé au Canada.

SUPERVISEUR DE L'ENTRETIEN – OPÉRATIONS (MAGASIN)

VOTRE MANDAT

Relevant du Directeur de l'entretien et de l'ingénierie, vous aurez les responsabilités suivantes :

- Participer au développement et à l'implantation de la stratégie opérationnelle en s'alignant sur la stratégie d'affaires de son département et atteindre les objectifs visés;
- Maximiser l'efficacité opérationnelle et coordonner les opérations quotidiennes de son département en plus d'effectuer des suivis réguliers avec les membres de son équipe;
- Optimiser, en tant qu'expert en approvisionnement, la disponibilité des pièces adéquates pour le maintien des opérations et responsable de la planification des réparations de différents équipements et outils;
- Assurer une saine gestion financière de son département et appliquer les bonnes pratiques de gestion des inventaires, incluant le renouvellement, le classement, l'entretien et l'optimisation et faire un suivi des indicateurs de performance;
- Assurer un niveau de service efficace et gérer adéquatement les fournisseurs en respectant les ententes corporatives;
- S'assurer que l'organisation du travail et la structure sont adaptées aux besoins de son département;
- Gérer et mobiliser ses ressources humaines en plus de concevoir et mettre en place la stratégie de développement du talent et de la relève de son département, en collaboration avec les RH;
- Participer et diriger des activités d'amélioration continue et proposer des améliorations aux processus actuels;
- Développer son réseau de fournisseurs d'experts et participer au soutien technique pour le client et les partenaires d'affaires;
- Générer des commandes d'achats à partir des réquisitions, effectuer et assurer le suivi, la livraison et la collecte des commandes en plus de la gestion quotidienne des entrées de données informatiques;
- Effectuer différentes fonctions à l'intérieur du magasin : service comptoir, réception et entreposage de la marchandise, mise en bac, etc. en support à l'équipe;
- Maintenir le magasin en ordre selon les normes 5S;
- Favoriser le développement d'un milieu de travail sain et sécuritaire et de la culture interdépendante;

VOS COMPÉTENCES

Vous devez posséder les aptitudes suivantes :

- Titulaire d'une certification en approvisionnement ou autre expérience pertinente;
- Cumuler un minimum de trois (3) années d'expérience pertinente;
- Démontrer d'excellentes aptitudes pour le service à la clientèle;
- Connaissance de la terminologie des pièces utilisées en mécanique, électrique, pneumatique et hydraulique;
- Reconnu comme étant un joueur d'équipe, fait preuve de jugement et possède une capacité à prendre des décisions en plus d'être très organisé;
- Bonne capacité d'adaptation et de gestion du stress;
- Autonome et démontre un intérêt et de l'initiative face au développement et au bon fonctionnement du département du magasin;
- Capacité à travailler dans un environnement informatisé ; une connaissance des logiciels présentement utilisés est un atout important (AS400, SAP);
- Disponible, polyvalent et consciencieux;
- Être également reconnu pour son implication et son leadership en santé et sécurité;
- Habile communicateur tant à l'oral qu'à l'écrit;

AUTRES RENSEIGNEMENTS

Le poste est situé à Témiscouata-sur-le-Lac.

Pour postuler, vous devez être au poste actuel depuis au moins 2 ans. Une autorisation de la direction est nécessaire dans le cas contraire. (PG - Affichage : règle des 2 ans).

Échéance : 21 février 2017

POUR POSTULER

Alexandre Garon
Directeur RH
520, rue Commerciale Nord
Témiscouata-sur-le-Lac, QC
Télécopie : (418)-854-8485
alexandre_garon@cascades.com

1154180817

martin

Depuis 1964, l'équipe Martin Portes et Fenêtres offre des produits et un service haut de gamme à ses clients. Leader reconnu dans l'industrie et en constante croissance, nos spécialistes prennent rigoureusement soin de tous les détails afin d'offrir des portes et fenêtres exceptionnelles.

CONSEILLER SERVICE À LA CLIENTÈLE BILINGUE

Sommaire des responsabilités :
Vous planifiez et organisez votre temps et vos efforts pour traiter adéquatement et rapidement les demandes ainsi que les informations requises par nos clients. Vous rapportez directement au Directeur, Développement des Affaires et Ventes. Plus précisément, vous êtes responsable de :

- Traiter les demandes de service après-vente de nos clients en fonction de leurs besoins et en conformité avec les spécifications techniques ainsi que la garantie de l'entreprise
- Conseiller les clients sur les aspects techniques de nos produits ainsi que sur notre garantie
- Préparer l'horaire des visites du technicien de service
- Travailler de près avec le personnel des ventes et du service technique

Nous recherchons une personne qui :
- Détient un diplôme collégial en technique administrative ou dans un domaine pertinent
- Possède trois à cinq (3-5) ans d'expérience dans le Service à la clientèle ou le Service après vente
- Établit et maintient de bonnes relations interpersonnelles ainsi qu'une solide aptitude à la collaboration et au travail d'équipe
- Est bilingue, français et anglais, à l'oral comme à l'écrit
- Possède des habiletés en informatique
- Démontre un jugement sûr et de la rigueur
- Possède une connaissance des applications Microsoft Office

PRÉPOSÉ AUX ACHATS ET APPROVISIONNEMENT

Sommaire des responsabilités :
Sous l'autorité de la Directrice des Services Administratifs, le titulaire effectue les achats selon les politiques en vigueur et maintient le niveau d'inventaire adéquat.

Responsabilités du poste:
- Préparer les bons de commande d'achat de matières premières et de fournitures en tenant compte de la qualité du produit, du meilleur prix et du meilleur délai de livraison
- Assurer un suivi des commandes et planification des cueillettes auprès des fournisseurs
- Maintenir à jour les inventaires
- Assurer le suivi des bons de commande, des confirmations de commande et des bons de livraison en vérifiant les prix et les produits commandés et faire la saisie des factures des fournisseurs au système
- S'assurer de la mise à jour des prix fournisseurs au système informatique

Nous recherchons une personne qui :
- Détient un diplôme collégial en technique administrative ou dans un domaine pertinent
- Possède trois à cinq ans d'expérience dans un département des achats ou d'approvisionnement
- Bilinguisme est un atout
- Établit et maintient de bonnes relations interpersonnelles ainsi qu'une solide aptitude à la collaboration et au travail d'équipe
- Grand sens de l'organisation et démontre de la rigueur
- Possède des habilités en informatique et connaissance des applications Microsoft Office

OPÉRATEUR DE MACHINE FIXE

Sommaire des responsabilités :
Selon les priorités établies, le titulaire devra effectuer le réglage et opérer de l'équipement et des machines de traitement du bois, tels que sableuse, colleuse, corroyeur, scie multiple, jointeuse, moulurière.

Nous recherchons une personne qui :
- Possède une formation professionnelle ou de l'expérience dans les champs suivants: ébénisterie, menuiserie, machiniste, soudure, mécanique
- Possède une excellente capacité d'apprentissage
- Témoigne d'une grande capacité à travailler en équipe
- Possède un minimum de 2 ans d'expérience dans un département de débitage

Vous voulez vivre une expérience de travail dynamique et unique, svp faire parvenir votre curriculum vitae au Département des Ressources humaines avant le 4 mars 2017.

Martin Portes et Fenêtres
205 Fraserville - Rivière-du-Loup, Québec G5R 5M3
Téléphone : 418-867-3222 - Sans frais 1-800-463-1230 - Fax : 418-867-3223
Courriel : sbelanger@fenetresmartin.com
Site : www.fenetresmartin.com

Le générique masculin est utilisé sans aucune discrimination et uniquement pour alléger le texte

1157170817

Édith Saint-Amand, directrice du Centre d'études collégiales du Témiscouata

Les cégeps de La Pocatière et de Rivière-du-Loup sont heureux d'annoncer la nomination de madame Édith Saint-Amand à titre de directrice du nouveau Centre d'études collégiales du Témiscouata. Résidente du Témiscouata et détentrice d'un baccalauréat et d'une maitrise en économique de l'Université de Sherbrooke, Mme Saint-Amand enseigne au Cégep de Rivière-du-Loup depuis 1994, a été coordonnatrice du Département de sciences humaines pendant 12 ans et s'est impliquée dans la Commission des études du Cégep de Rivière-du-Loup.

Édith Saint-Amand est aussi vice-présidente de la Société d'aide au développement des collectivités (SADC) du Témiscouata, elle est également présidente de l'Association des enseignantes et des enseignants en économique des cégeps du Québec (A3ECQ). Elle sera affectée à mi-temps à la gestion de ce centre d'études et conservera une tâche d'enseignement.

Rappelons que la période des inscriptions est ouverte pour le Centre d'études collégiales du Témiscouata qui accueillera ses premiers étudiants à l'automne 2017. Le nouveau centre offrira les programmes Sciences humaines, Techniques d'éducation spécialisée et Tremplin DEC. La création de cette nouvelle institution a été annoncée en janvier dernier et est une initiative conjointe des cégeps de La Pocatière et de Rivière-du-Loup.

Pour en savoir plus, on peut consulter le www.cectemiscouata.ca.

Leela en spectacle à l'ÉMAC

Le spectacle «Les chansons de Leela sera présenté à l'école de musique Alain-Caron dans le cadre de la matinée-concert du 26 février à 10 h 30. L'univers de Leela est tricoté main: tout en nuances et empreint d'une certaine mélancolie. En 2012, elle a fait paraître son premier album «Attache-moi». L'opus a reçu un accueil favorable auprès de la presse écrite et des radios. Établie au Bas-Saint-Laurent depuis presque deux ans, elle propose un spectacle intime en duo : guitare, violoncelle et voix.

OFFRE D'EMPLOI

CONDUCTEUR DE CAMION LOURD CANADA ET ÉTATS-UNIS

EXIGENCES
- Permis de conduire classe 1
- Expérience de 3 ans et plus
- Passeport valide
- Expérience avec les remorques ouvertes
- Carte FAST : un atout
- Maîtrise de l'anglais

CONDITIONS DE TRAVAIL
- Conduire un camion au Canada et aux États-Unis
- Échelle salariale compétitive basée sur l'expérience
- Camions récents
- Équipe dynamique
- Assurance collective
- Fonds de pension

DEMANDES PARTICULIÈRES
- Pour que votre candidature soit retenue, votre curriculum vitae doit être accompagné d'un dossier de conduite récent et de la vérification de vos antécédents judiciaires.

1157080717

TRANSPORT F. ROUSSEL
9076 7286 Québec inc.

Faire parvenir votre CV et les autres documents
par courriel à info@froussel.com
ou par télécopieur au 418 867-9854

Tourisme Rivière-du-Loup

OFFRE D'EMPLOI

CHEF D'ÉQUIPE, PRÉPOSÉ(E) À L'INFORMATION TOURISTIQUE

Tourisme Rivière-du-Loup est à la recherche d'une personne pour combler le poste de chef d'équipe - préposé(e) à l'information touristique.

Description de tâches du préposé :
- Accueillir les clients, répondre aux questions des visiteurs, les conseiller et leur fournir l'information et la documentation nécessaires sur les produits touristiques locaux.
- Interagir avec les partenaires touristiques
- Se tenir informé des principales activités et attractions du territoire;
- Tenir le matériel d'information à jour et maintenir les inventaires de documentation;
- Compiler les statistiques relatives aux visiteurs;
- Gérer une caisse enregistreuse;
- Assurer l'hygiène et la propreté des lieux

En tant que chef d'équipe vous aurez aussi à :
- Inventaire des produits ménagers :
- Suivi des caisses
- Inventaire des dépliants et commande.
- Gérer la location de vélos, jeu d'échec.
- En collaboration avec la coordonnatrice, s'assurer du respect des horaires.
- Appliquer et faire respecter les normes, les politiques, les procédures dans nos deux lieux d'accueil.
- Rédiger un rapport hebdomadaire.

Compétences recherchées
- Aptitudes pour le service à la clientèle et dans la gestion de ressources humaines;
- Attitudes et comportement professionnels
- Connaissance des outils informatiques
- Leadership et capacité de prise de décisions
- Connaissance générale de la région et du produit touristique de la MRC.
- Très bonne connaissance de l'anglais

Conditions
- Taux horaire : 13 $/h
- Durée : 20 semaines
- Entrée en poste : 15 mai 2017
- Semaine de travail : Le poste est saisonnier 15 h par semaine (15 mai au 16 juin), 35 h par semaine (17 juin au 1er septembre), 15 h par semaine (5 au 16 septembre)
- Horaire variable les soirs, les fins de semaine ou les jours fériés

Expérience
- Expérience service à la clientèle (vente, service), gestion des ressources humaines et matérielles et dans le domaine touristique.

Les personnes intéressées doivent faire parvenir leur curriculum vitae d'ici le 20 mars à l'attention de :
Tourisme Rivière-du-Loup
A/S Monique Dionne
189, Boulevard de l'Hôtel-de-Ville Rivière-du-Loup (Québec) G5R 5C4
Courriel : direction@tourismeriviereduloup.ca

Seules les personnes retenues seront contactées

1153090817

Corporation
LES LOISIRS DE RIVIÈRE-DU-LOUP

Offres d'EMPLOI

Camp de jour, bibliothèque et vie de quartier

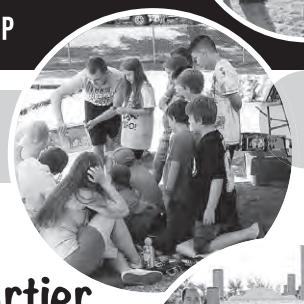

Nous procédons actuellement au recrutement de candidates et de candidats pour la période estivale, afin de pourvoir les postes suivants :

CAMP DE JOUR
- Coordonnateur en chef
- Coordonnateurs de camp de jour
- Animateurs de camp de jour
- Accompagnateurs spécialisés

BIBLIOTHÈQUE
- Animateurs jeunesse pour le projet « Sortie de livres »

VIE DE QUARTIER
- Animateur des parcs et de vie de quartier

Tu es à la recherche d'un emploi étudiant stimulant? Tu désires relever de beaux défis pour l'été? N'hésite pas, donne ton nom!

Pour obtenir les détails de chacun des postes, visite le www.ville.riviere-du-loup.qc.ca/corpoloisirsrdl

Information: Maxime Marchand, secrétaire
maxime.marchand@ville.riviere-du-loup.qc.ca
418 862-0906

1152230817

NORMAND

LA PERFORMANCE ATTACHÉE À VOS TRACTEURS

La Compagnie Normand Ltée est une entreprise familiale désormais dirigée par la 5e génération. Fondée en 1857, nous fabriquons des remorques agricoles et routières, des wagons, transporteurs de balles, plates formes, bennes basculantes, des niveleuses, ainsi que des souffleuses à neige et des épandeurs à sel et à sable. Nous sommes actuellement à la recherche de candidatures pour le poste de :

MANOEUVRE

RESPONSABILITÉS PRINCIPALES :

- Faire le nettoyage des pièces métalliques avant la peinture;
- Meuler, ébavurer, gratter et sabler les surfaces des produits;
- Effectuer des tâches d'assemblage simples et complexes;
- Aider à différents postes de production;
- Opérer différentes machines-outils;
- Participer à l'entretien des équipements et des bâtiments.

PROFIL RECHERCHÉ :

- Diplôme d'études secondaires (DES);
- Expérience en usine (un atout);
- Autonomie, débrouillardise et polyvalence.

INFORMATIONS SUR LE POSTE :

- Emploi 40 heures par semaine, du lundi au vendredi

Intéressé à joindre notre équipe? Présentez votre candidature par la poste, par télécopieur ou par courriel avant le **2 mars 2017**

LA COMPAGNIE NORMAND LTÉE
340, rue Taché, Saint-Pascal (Québec) G0L 3Y0
Tél. : 418 492-2712 / Téléc. : 418 492-9363
Courriel : christina.theriault@cienormand.com

Nous contacterons uniquement les personnes retenues pour une entrevue.

1157140817

1250303087

1154250717

OFFRE D'EMPLOI

Cascades

VERT DE NATURE

Cascades c'est plus qu'une multinationale créatrice de produits verts et novateurs; c'est la force réunie de près de 11 000 personnes talentueuses, dont l 'engagement est la clé de tous les succès. Son histoire est empreinte de passion et d'un profond respect envers le développement durable. Aujourd'hui, Cascades regroupe une centaine d'unités à travers l'Amérique deu Nord et l'Europe.

CASCADES TRANSPORT INC

Cascades Transport inc. veille à la livraison et à l'entreposage de produits fabriqués par le Groupe Cascades, ainsi qu'à l'acheminement de matières premières vers ses usines. Parmi nos employés, situés dans nos unités de Kingsey Falls, Drummondville, Cabano, Montréal et Ontario, nous retrouvons des camionneurs, des répartiteurs et une équipe de mécaniciens qui assure l'entretien et la réparation des véhicules de la Compagnie.

SUPERVISEUR DE L'ENTRETIEN - CASCADES TRANSPORT INC. (Cabano)

VOTRE MANDAT

Sous la supervision de la superviseure du terminal de Cabano, le candidat sélectionné doit:

- Appuyer, en tant que gestionnaire en entretien/fiabilité, la réalisation des objectifs de son secteur;
- Appliquer les bonnes pratiques et garantir l'efficacité et la qualité des activités d'entretien/fiabilité au sein de l'unité;
- Coordonner et prioriser les activités d'entretien à réaliser en collaboration avec la production;
- Assurer et/ou collaborer au respect du budget annuel d'entretien alloué de son secteur;
- Assurer la conformité des normes, lois et règlements en vigueur en rapport aux équipements et bâtiments;
- Favoriser l'émergence d'idées d'amélioration au sein de son équipe;
- Participer à la planification des opérations;
- Amélioration continue et Santé sécurité (comités et rencontres);
- Effectuer la fermeture des bons de travail, ainsi que la vérification des pièces;
- Prendre en charge les bris sur la route;
- Être en charge de la supervision de l'équipe de mécaniciens.

VOS COMPÉTENCES

Le candidat idéal doit :

- DEP Mécanique véhicules lourds routier et trois (3) ans d'expérience;
- Carte Pep;
- Classe 1 à l'embauche ou doit l'obtenir un an après l'embauche;
- Expérience des systèmes électronique de moteur;
- Rigueur et leadership d'équipe;
- Flexibilité et capacité d'adaptation;
- Planification et organisation;
- Capacité de prendre les décisions;
- Débrouillard;
- Anglais fonctionnel et connaissances informatiques; AS400, MIR;
- Expérience de supervision, un atout.

AUTRES RENSEIGNEMENTS

Le poste de travail est situé à Cabano.

Seuls les gens sélectionnés pour une entrevue seront communiqués.

Cascades Transport offre un salaire et des bénéfices très compétitifs pour ce poste.

Échéance : 1 mars 2017

POUR POSTULER

Karen Le Gresley
2 rue Parenteau
Kingsey Falls, Québec J0A 1B0
Téléphone : 819 363-5804
Télécopie : 819 363-5846
Karen_le_gresley@cascades.com

OFFRE D'EMPLOI

GRAND PORTAGE

L'expérience d'achat RÉINVENTÉE

CONSEILLER(ÈRE) AUX VENTES

(temps plein)

Le groupe Grand-Portage Automobiles est présentement à la recherche d'un(e) Conseiller(ère) aux ventes.

Cette personne devra être dynamique et outre les compétences. Nous recherchons un/une candidat(e) ayant un fort esprit d'équipe, démontrant en tout temps une attitude constructive, doté d'autonomie, d'initiative et soucieux de la qualité. À ce poste, il aura a conseiller, vendre, louer, livrer des voitures neuves et d'occasion selon les normes de satisfaction à la clientèle. Procéder au suivi de la clientèle. Solliciter et rechercher de nouveaux clients.

Être bilingue serait un atout.

Formation professionnelle (DEP) en vente-conseil ou expérience équivalente dans le domaine serait un atout.

*Envoyez votre curriculum vitae à:
israelg@grandportageauto.com

Ou à : Grand-Portage Automobiles
a/s Israël Gagnon
155-A, rue Fraser
Rvière-du-Loup, Qc.
G5R 1C9

1151420717

Coordonnateur aux réclamations

Sous la supervision de la directrice conformité et sécurité, le coordonnateur aux réclamations traite et assure un suivi des réclamations relatives aux clients pour l'ensemble du Groupe Morneau.

- **Formation en logistique de transport (un atout) ou expérience pertinente**
- **Connaissance générale de l'informatique**
- **Bilinguisme**

HORAIRE DE JOUR

Carrossier-soudeur

Sous la responsabilité du superviseur du centre d'entretien, le carrossier-soudeur est appelé à effectuer diverses réparations sur les remorques endommagées.

- **DEP en carrosserie ou autre formation pertinente**
- **Expérience en soudure**

HORAIRE DE JOUR

Les personnes qualifiées et intéressées par ces postes doivent poser leur candidature en visitant le **www.groupemorneau.com** section « CARRIÈRES »

MORNEAU
groupemorneau.com

* LE MASCULIN N'EST UTILISÉ QUE DANS LE BUT D'ALLÉGER LE TEXTE.
* NOUS SOUSCRIVONS À UN PROGRAMME D'ACCÈS À L'ÉGALITÉ EN EMPLOI.

1151240817

OFFRES D'EMPLOI

NOUS SOMMES EN PÉRIODE D'EMBAUCHE!

L'ouverture approche à grands pas et nous sommes avons quelques postes à combler dans notre équipe!

**** POSTES DISPONIBLES ****

- **PRÉPOSÉ AU MÉNAGE DE SOIR ET ENTRETIEN**
  1X (2soirs/semaine)
- **EMPLOYÉ DE CASSE-CROUTE / BAR LAITIER**
  Temps plein et Temps partiel. Doit être disponible Jour / Soir et Fin de semaine!
- **CUISINIER/ÈRE DE PIZZAS**
  Temps Partiel. Doit être disponible Jour / Soir et Fin de semaine !
- **POSTE DE CUISINIER/CUISINIÈRE**
  Temps plein. La personne doit être polyvalente car le poste inclus plusieurs tâches connexes!

CASSE - CROÛTE LA LICORNE

Pour plus d'informations vous pouvez nous contacter!

Envoyé votre C.V

Par la poste ou en personne :
Casse-Croute La licorne
383 rue Témiscouata, Riviere-du-loup,Qc

Par Courriel: Katy-roy@hotmail.com

N'oubliez pas de préciser le poste lors de votre envoi!

1151180717

LEPAGE MILLWORK

JOIGNEZ-VOUS À UNE ÉQUIPE GAGNANTE

OFFRES D'EMPLOI

Lepage Millwork connait une croissance soutenue depuis plusieurs années et est à la recherche de candidats motivés pour l'aider dans la poursuite de celle-ci.

OPÉRATEUR CNC

Poste de soir

Afin de soutenir le démarrage de notre nouvelle usine de portes, le titulaire du poste aura à effectuer les opérations en lien avec nos équipements à commande numérique. Il participera à la fabrication de différentes composantes nécessaires à l'assemblage.

Afin de combler ce poste, nous recherchons une personne :
- Détenant une formation en opération d'équipement CNC ou d'usinage
- Ayant de la facilité à travailler avec l'informatique
- Attentive dans son travail et sachant faire preuve de minutie
- Autonome et méthodique
- Ayant une connaissance des produits de bois serait un atout.

Ce poste vous intéresse ?
Faites nous parvenir votre candidature avant le 3 mars 2017
en indiquant le titre du poste sollicité.

Le genre masculin est utilisé sans aucune discrimination et simplement dans le but d'alléger le texte.

1152210817

LEPAGE MILLWORK
Manufacturier de portes et fenêtres
141, ch. des Raymond, C.P. 1298
Rivière-du-loup (Qc) G5R 4L9
Fax: 418.862.2391
rh@lepagemillwork.com

OFFRE D'EMPLOI

Municipalité de Sainte-Françoise

La municipalité de Sainte-Françoise demande un chauffeur pour les chemins d'hiver

Poste : À temps plein (mais saisonnier)

Nature du travail : - Opérer toute la machinerie pour l'entretien des chemins d'hiver.
- Faire l'entretien mécanique des véhicules.

Exigences : - Permis de chauffeur classe 3.
- Expérience de préférence sur la machinerie
- Connaissance de la mécanique et de la soudure serait un atout.

Salaire : À discuter selon la compétence.

Nous acceptons les curriculum vitae jusqu'au 1 mars 2017 à midi dans une enveloppe portant la mention : Offre d'emploi

Les personnes intéressées doivent faire parvenir leur curriculum vitae à l'adresse suivante :

Municipalité de Sainte-Françoise
a/s Véronique Pelletier
directrice générale sec. très. g.m.a.
156, rue Jérémie-Beaulieu
Sainte-Françoise (Québec)
G0L 3B0

1155150817

OFFRE D'EMPLOI

Gestionnaire d'immeubles

Compagnie d'immeubles à logements dans la région de RDL recherche un sgestionnaire d'immeubles

Qualités requises :
- Autonome
- Débrouillard
- Structuré et organisé
- Facilité à communiquer
- Horaire flexible

Expérience en gestion serait un atout.
Salaire selon compétences et expérience.

Veuillez envoyer votre c.v au :
Dossier Gestionnaire d'immeubles
C.P. 214
Rivière-du-Loup
G5R 3Y8

1151300817

OFFRE D'EMPLOI

Recherche employé agricole

- Pour traite et travaux au champs
- Temps plein 40 h/semaine à l'année
- Salaire selon expérience

Les qualités suivantes sont un atout :
- ponctualité
- débrouillardise

Faire parvenir vos c.v. par courriel (fermejocyinc@sympatico.ca) ou par fax (418 862-0960)

Pour communiquer avec nous (demandez Yves) : 418 862-1558

1159010817

OFFRES D'EMPLOI

Les Équipements Yves Landry inc.

Grossiste en pièces électriques de Rivière-du-Loup est à la recherche d'un(e)

RESPONSABLE D'ENTREPÔT
(dû à la croissance accrue)
- Bonne connaissance en électricité de construction ou expérience correspondante serait un atout
- Temps plein ou partiel au choix de l'employé
- Début de l'emploi immédiat

COMMIS ÉLECTRICITÉ
- Temps plein ou partiel au choix de l'employé
- Début de l'emploi immédiat

Faire parvenir votre curriculum vitae à :

LES ÉQUIPEMENTS YVES LANDRY INC.
350, ch. Fraserville, Rivière-du-Loup, Qc, G5R 5M6
Tél. : 418 867-3285 – Téléc. : 418 867-4526
Cell. : 418 868-5370

1155110817

OFFRE D'EMPLOI

Michaud Mécanique inc.

MICHAUD Mécanique inc.

LE SPECIALISTE

MÉCANICIEN

- *Formation en mécanique automobile*
- *Intérêt pour ce domaine*
- *Entregent*
- *Motivé*
- *Ponctuel*

Faire parvenir votre C.V. à :
Courriel :
michaudmecanique@outlook.com
Téléphone : 418 862-6488
Télécopieur : 418 862-0774

1151410817

Un bal masqué à Témiscouata-sur-le-Lac

Le comptoir de linge à la Boutonnière invite la population au Bal masqué de la Mi-Carême le 18 mars dès 20 h. L'événement se tiendra au Beaulieu Culturel du Témiscouata à Notre-Dame-du-Lac. À partir de 21 h, joueront sur scène les musiciens du groupe The Steady Swagger. Les mercredis et jeudis de février le local situé au sous-sol de l'église de Saint-Juste-du-Lac sera ouvert de 13 h à 16 h pour fournir de l'aide afin de fabriquer les masques et costumes ou même participer aux confections de marionnettes géantes. Plus d'information : 418-899-0492.

Offre d'emploi

La compagnie d'excavation JS Construction est à la recherche

- D'OPÉRATEUR(TRICE) DE PELLE AVEC EXPÉRIENCE

- DE CHAUFFEUR(E) DE CAMION CLASSE 3 (CLASSE 1 SERAIT UN ATOUT)

- DE TECHNICIEN(NE) EN GÉNIE CIVIL

Afin d'agrandir son équipe

Si un de ces postes vous intéresse, contactez-nous au 418 860-5181

1154290817

Offre d'emploi
(Poste disponible début mars)

HÔPITAL VÉTÉRINAIRE de Rivière-du-Loup

L'Hôpital Vétérinaire de Rivière-du-Loup est à la recherche d'un(e) technicien(ne) en santé animale diplômé(e) pour un poste à temps plein dans une équipe dynamique qui place le bien-être animal et le service à la clientèle en priorité. La personne recherchée devra démontrer de l'autonomie, de l'entregent et être prête à œuvrer dans tous les secteurs de l'hôpital, ainsi qu'à faire un soir par semaine, un samedi matin sur 4 ainsi que 3 à 4 gardes par année. La connaissance de l'anglais est un atout. Horaire et description plus détaillée des tâches seront discutés avec les candidat(e)s retenu(e)s en entrevue.

1152270817

Si ce poste vous intéresse, expédiez votre c.v.
au 114, rue Fraserville Rivière-du-Loup G5R 2C1

OFFRE D'EMPLOI

Municipalité de Cacouna

SECRÉTAIRE-ADMINISTRATIVE

La Municipalité de Cacouna est à la recherche d'un (e) secrétaire administrative à temps partiel.

Principales fonctions :
Sous l'autorité de la direction générale, la personne désignée devra principalement accomplir les tâches suivantes : Acheminer les différents messages et accueillir la population. Dans le cadre de ses fonctions, elle devra également exécuter la saisie de données sur ordinateur : de lettres, avis, procès-verbaux, règlements, etc. et en assurer le suivi approprié; effectuer le classement des dossiers et à leur archivage en respectant les normes de classification; procéder à des encaissements au comptoir; à la facturation des comptes de clients; à exécuter diverses écritures comptables et toutes autres tâches confiées par son supérieur. Le titulaire devra être organisé, autonome et apte à gérer les priorités.

Profil recherché :
- Courtoisie et diplomatie
- Discrétion
- Esprit méthodique et organisé
- Honnêteté
- Polyvalence et débrouillardise
- Sens des responsabilités

Exigences et conditions de travail :
Scolarité : Formation collégiales en techniques administratives (finances) ou en secrétariat.

Maîtrise des logiciels :
Word, Publisher, Excel ainsi que l'environnement internet. PG mégagest serait un atout.

Années d'expérience reliées à l'emploi :
1 à 2 années

Langues :
Excellente maîtrise de la communication orale et écrite en français

Salaire offert :
Selon les compétences

Statut d'emploi :
Temps partiel
Seules les personnes retenues seront contactées.

Veuillez faire parvenir votre curriculum vitae,
au plus tard, vendredi, le 15 mars, avant 11 heures 30 à l'adresse suivante :
Municipalité de Cacouna
Diane Bérubé, Directrice générale par intérim
415, rue St-Georges
Cacouna (Québec)
G0L 1G0
Courriel : diberube@cacouna.ca

1151440817

OFFRE D'EMPLOI

INTERNATIONAL BEAMS

Notre entreprise, Poutrelles Internationales Inc., une compagnie de Lebcorp Ltd, qui oeuvre dans les produits d'ingénierie, conçoit et fabrique des poutrelles en I de haute qualité destinées à la construction de planchers et plafonds dans les secteurs commercial et industriel. Notre entreprise dynamique est en pleine expansion et recherche des candidats pouvant pourvoir le poste suivant :

PRÉPOSÉ À LA RÉCEPTION ET À L'EXPÉDITION

Conditions d'emploi
40 heures/sem. (temps plein)
Rémunération selon les politiques de l'entreprise
Avantages sociaux compétitifs

Fonctions
- Réception et expédition des marchandises
- Vérification des réceptions et expéditions à l'extérieur
- Réception
- Vérification des commandes
- Prise d'inventaire

Exigences
- Diplôme d'études secondaires ou professionnelles en secrétariat
- Excellente connaissance en informatique (Word, Excel…)
- Connaissance en anglais : un atout

1157220817

Veuillez faire parvenir votre curriculum vitae par la poste, par courriel ou par télécopieur à l'attention de :
Mme Karyne Lamonde
480, rue Jocelyn-Bastille, Pohénégamook, QC, G0L 1J0
Téléc. : 418 893-1616 • Tél. : 418 893-1515, poste 103
karyne.lamonde@ibewp.com

Sunnymel

OFFRES D'EMPLOI

PLUSIEURS POSTES PERMANENTS DISPONIBLES DÈS MAINTENANT !

TITRE DU POSTE : Employés de production

STATUT : Poste permanent à temps plein, quart de jour et de soir

ÉTABLISSEMENT : Usine de Clair, Nouveau-Brunswick

EXIGENCES DU POSTE : Secondaire 5 (atout), bonne forme physique, dextérité manuelle, rapidité d'exécution, connaissance du français et/ou anglais nécessaire, parler et écrit.

SOMMAIRE DE LA FONCTION
Afin de soutenir ses objectifs de production, Sunnymel est présentement à la recherche d'hommes et de femmes motivé (e) s afin de combler **plusieurs postes permanents** d'employés de production dans les divers départements sur les quarts de jour et de soir. Les différents candidats choisis devront entre autres, effectuer l'accrochage, l'emballage, l'étiquetage, le désossage, l'inspection et l'empilage de produits alimentaire, ainsi que le lavage et l'assainissement des équipements de production.

Nous offrons :
- Garantie d'heures hebdomadaires ;
- Salaire compétitif partant de 13,15 $ l'heure et allant jusqu'à 15,48 $ l'heure après 4 mois ;
- Un programme d'assurance collective ;
- Assurance dentaire ;
- Un régime de retraite ;
- Programme de récompense sur la présence au travail ;
- Programme de référencement ;
- Équipement de travail et de sécurité fournis ;
- Possibilité d'avancement ;
- Marché des employés à prix avantageux (produits Olymel, Lafleur, Flamingo, etc.) ;

ENTREVUE GARANTIE !

COMMENT POSTULER
EN LIGNE : WWW.SUNNYMEL.COM
PAR COURRIEL : chantalbourgoin@olymel.com

PAR LA POSTE OU EN PERSONNE :
465 RUE PRINCIPALE, CLAIR, N.-B. E7A 2G6
PAR TÉLÉCOPIEUR : 506-992-2113

1177500817

LES Petites annonces

PAR TÉLÉPHONE 418 862-1911

PAR COURRIEL
petitesannonces@infodimanche.com

HEURE DE TOMBÉE: lundi 15 h

AUX POINTS DE DÉPÔTS

TÉMISCOUATA-SUR-LE-LAC
- **Quartier Cabano**
  ÉPICERIE FRANCIS BEAULIEU
  753, Commerciale Nord
- **Quartier Notre-Dame-du-Lac**
  LETRACO : 2399-101, rue Commerciale

TROIS-PISTOLES
LIBRAIRIE EUSKARA :
94, rue Notre-Dame Ouest

OFFRE SPÉCIALE
3 SEMAINES POUR 20$*

1 semaine (25 mots)	9,75 $
2 semaines (25 mots)	17,50 $
Annonce encadrée (25 mots)	15,25 $
Répétition annnonce encadrée (25 mots)	13,50 $
Mot additionnel	0,25 $
Prières : Brève	8,50 $
Prières complètes sans photo	10,25 $
Prières complètes avec photo	15 $

TARIF AVEC TPS ET TVQ INCLUSES.
Toutes les petites annonces devront être payées avant parution comptant, par chèque, par madat-poste, par VISA ou MASTER CARD.

DÈS LA PREMIÈRE SEMAINE, veuillez lire attentivement votre annonce.
En cas d'erreur, il faut nous aviser le plus tôt possible, car notre responsabilité se limite à la première parution. Nous ne sommes responsables que du montant déboursé pour la période précitée.

* **3 répétitions de la même annonce de 25 mots et moins, aucune modification ni remboursement si annulé.**

infodimanche
papier.web.mobile
72, Fraser, Rivière-du-Loup, G5R 1C6

À CONSULTER EN LIGNE SUR www.infodimanche.com

RUBRIQUES

AMEUBLEMENT
Articles ménagers
Arts/Antiquités
Commercial
Électroménagers
Mobilier

ANIMAUX
Accessoires
Bêtes
Pension

COMMUNAUTAIRES
À donner
Activités
Prières
Recherche/Perdus/Trouvés

DIVERS À VENDRE

ÉLECTRONIQUE
Audio
DVD, numérique et vidéo

EMPLOIS
Occasions d'affaires
Offres d'emploi

FAMILLE
Articles de bébés
Garde d'enfants
Maternité
Vêtements/Chaussures

IMMOBILIER
Achat/Vente
- Chalet
- Commerces
- Condos
- Fermes/Fermettes
- Immeubles à revenus
- Maisons
- Terrains
- Terres

Location
- Chalets
- Chambres
- Chambres et pensions
- Condos
- Garages/Entrepôts
- Locaux
- Logements
- Maisons
- Service de location de logement

INFORMATIQUE
Jeux/Logiciels
Ordinateurs
Pièces/Services

MONDE AGRICOLE
Foin/Grain/Paille
Outils
Pièces/Équipements/Machineries

OUTILS/MATÉRIAUX
Bois de chauffage
Équipement de chauffage
Équipement saisonnier
Horticulture/Jardinage
Matériaux de construction
Outils

RENCONTRES

SERVICES
Argent à prêter
Astrologie/Voyance
Construction/Rénovation
Cours/Formations
Covoiturage
Photographes
Santé/Beauté/Alimentation
Services domestiques
Services financiers/Légaux
Vente de garage

SPORTS/LOISIRS
Équipements
Musique

VÉHICULES
Autos
Camions
Pièces/Équipements/Machineries
Récréatifs
- Motoneiges
- Motos et VTT
- Nautiques
- Roulottes et motorisés

AMEUBLEMENT

MOBILIER

Divan lit neuf payé 1600$ laissé à 899$. Aussi chaise sur bearing et pivotante avec tabouret en cuir laissée à 159$. Tél.:418-862-4618

Fauteuil neuf en cuir, couleur brun foncé. 1 lit pliant 39po neuf dans son emballage. Tél.: 418-851-4272

Électroménagers Service JPL inc
Électroménagers À PRIX IMBATTABLE!
Plusieurs appareils usagés sont récents et à bas prix
Tous les appareils sont vendus avec garantie.
Jean-Pierre Levasseur,
Tél. :1-877-250-8696
Pohénégamook,Rivière-du-Loup
418-859-3239
www.servicejpl.com
1151240117

Si vous voulez arrêter de boire et que vous ne le pouvez pas,
nous pouvons vous aider.
Les Alcooliques Anonymes
418 867-3030
www.aa-quebec.org/region88
1157040117

À LOUER
1 appartement 3 1/2 pièces
Semi-meublé, chauffé, éclairé
Immeuble sécuritaire
- *Détecteur de fumée dans chaque appartement*
- *Système d'alarme incendie*
- *Portes sécurisées*

Pour information
Demandez John • 418 860-9181
1152080117

Justifié par la foi en Jésus-Christ
Car Dieu a tant aimé le monde, qu'il a donné son fils unique afin que quiconque croit en lui ne périsse point, mais qu'il ait la vie éternelle.
Évangile de Jean, 3 :16
(message enregistré) **418 862-7012**
Invitation à nos réunions les dimanches à 9 h 30 et mercredis à 19 h 30 au 472, rue Lafontaine, Rivière-du-Loup
1151230117

GRAND CHOIX D'ÉLECTROMÉNAGERS
USAGÉS À PRIX IMBATTABLES!
FRIGITEC inc. *20e anniversaire*
164, Lafontaine, Rivière-du-Loup
Tél.: 868-0058
- Service à domicile - Pièces neuves et usagées
1154210117

Faites une publicité avec photo dans les petites annonces!
Contactez Micheline Côté
au **418 862-1911**
ou **micheline@infodimanche.com**
Possibilité également de placer une annonce en couleur dans la section nécrologie
1150050117

COMMUNAUTAIRE

PRIÈRES

Saint Antoine de Padoue est connu comme le Saint des miracles. Il est le Saint le plus connu et le plus aimé dans le monde. Que chaque destinataire de ce message soit béni(e). Saint-Antoine, toi que l'on n'a jamais invoqué en vain, vers toi, je me tourne encore une fois, pour que tu m'obtiennes du Seigneur Dieu les Grâces dont j'ai grand besoin, et particulièrement ce qui me tient tant à coeur.... (Préciser votre intention)... Tu as toujours été mon bon et fidèle protecteur. Accueille ma demande, pour que grâce à ton intercession, Dieu veuille l'exaucer, selon sa Volonté. Que le Seigneur augmente ma Foi et me garde le coeur pur! (Quand le Voeu vous sera accordé Faite une promesse de faire paraître dans votre journal local). T.S.

RECHERCHE/PERDUS TROUVÉS

Je recherche ancienne tricoteuse à bas de laine, ancien piège à ours, carabine winchester à levier de calibre 375 ou 356. Tél.: 418-497-3679

Recherche à acheter meuble en bois, table tournante+lots de vinyles 33 tours. Base de lit 54po. Jukebox. Instruments de musique cassés pour recycler.Trois-Pistoles et alentours.Tél.:581-645-8876

Recherche planches d'épinette brut ou embouveté 8pi, 10pi ou 12 pi. Tél.:418-851-1320 ou 418-551-4805

DIVERS À VENDRE

Scieries mobiles, à partir de 4,397$. Coupez bois de toute dimension avec votre propre scierie à ruban portatives. Info & DVD gratuits, www.ScieriesNorwood.ca/400QN 1-800-408-9995, poste: 400QN

Plusieurs souffleuses 300$ +. Moteur à gaz 3 à 18 HP. Pièces souffleuses. Souffleur frontal pour Kubota série B, complet avec attache, 1500$. Tél.:418-862-8349

Manteau noir pour fille, gr. 8 (petite), d'hiver de marque Billabong, 40$. Info 418-863-6764

Accouplement pour roulotte Fifth Wheel de marque Reese série pro 15000 ajustable. Tél.:418-851-1320 ou 418-551-4805

Table inversion (bon pour traiter le mal de dos) à vendre faute d'espace, paye 425$ à vendre 250$. Tél.:418-854-2907

Ensemble skis de fond pour dame Rossignol 1.78m, bottes Fisher grandeur 7 servi que 2 randonnées, 200$. Tél.:418-867-1747

EMPLOIS

OFFRES D'EMPLOI

Compagnie recherche femmes pour travail par téléphone. Travail à domicile aux heures de votre choix. Rémunération hebdomadaire garantie. Débutantes bienvenues. 1-866-503-0834

ex acériculteur expérimenté offre ses services pour tout genre de travaux acéricoles. Demandez Martin 819-521-0950

IMMOBILIER

ACHAT/VENTE MAISONS

MRC RIVIÈRE-DU-LOUP
Rivière-du-Loup, Maison plein pied, sous-sol fini, 4 chambres, tout refait à neuf, 2 salles de bain, vue fleuve, près des services, rue des Épinettes. Tél.:418-605-1430, 418-894-9587

Rivière-du-Loup, Parc Cartier, secteur très paisible vous offre le calme, très propre, refait à neuf. Tél.:418-605-1296 le soir

MRC TÉMISCOUATA
Ville Dégelis, Maison mobile 12X60pi avec grand terrain 175X315pi et garage 26X30pi. Tél.:418-853-2463

Recherchons
Tableaux de grands maîtres canadiens
Riopelle, Lemieux, Gagnon, Carr,
Groupe des sept, etc.
Évaluateur reconnu • Payons comptant
Contactez Michel Aubriot
1(450) 653-9431 • maubriot@videotron.ca
1151250117

MAISON MODÈLE À VENDRE

UNIMODULAIRE NEUVE
Maison 16' x 63' avec terrain à St-Antonin, dans un quartier tranquille, installée sur pieux vissés, 2 chambres. **Possession immédiate. Paiement hypothécaire équivalent à 130,03 $*/semaine. Congé de taxes foncières pendant 3 ans!** Pour plus de renseignements, veuillez communiquer avec **M. Jacques Simard**
418 867-2329.
*Plus de détails à nos bureaux
LES MAISONS OUELLET 40 ANS
1152090217

LOCATION-CHAMBRE

MRC RIVIÈRE-DU-LOUP
Rivière-du-Loup, Place Iberville, chambre à louer, meublées, TV et internet inclus, réfrigérateur et salle de bain dans la chambre, cuisine communautaire, 300$/mois, références demandées. Tél.:418-863-7603

Rivière-du-Loup, Studios meublés, internet, câble, téléphone, appareils électriques, salles de bains communautaires, buanderie payante, non-fumeurs, endroit propre et tranquille, près des écoles, idéal étudiants, libre février. Tél.:418-863-5601

Rivière-du-Loup, Salle de bain et cuisine communautaires, câble et internet inclus, stationnement déneigé, près de tout, 328, boul. Thériault, non-fumeur, 260$/mois. Tél.:418-862-9897 ou 418-894-8356

Rivière-du-Loup, Près des services, meublées, chauffées, éclairées, câble, internet sans fil, stationnement déneigé, cuisine et toilettes communautaires, libre 01-05-2017. Tél.:418-816-0788, cell.:418-551-3120, gilleschat@hotmail.com

LOCATION-GARAGES ENTREPÔTS

MRC LES BASQUES
Trois-Pistoles, Espaces de remisage, centre-ville, différentes grandeurs, chauffés, très bon prix. Tél.:418-851-2766

MRC RIVIÈRE-DU-LOUP
Rivière-du-Loup, A louer mini-entrepôt, au 142, chemin des Raymond, Parc Industriel, Rivière-du-Loup. 5X10, 10X20 et 10X40, accès privé 24H/24. Tél.: 418-862-3333

LOCATION LOGEMENTS

MRC KAMOURASKA
Saint-André-de-Kamouraska, 5 1/2, 2e étage, cabanon, déneigé, 550$/mois, non-chauffé, non-éclairé. Tél.:418-493-2237 ou 418-894-6012 Suzie

MRC LES BASQUES
Saint-Jean-De-Dieu, 3 1/2, 4 1/2, 5 1/2, libres immédiatement, portes sécuritaires, stationnement asphalté déneigé, endroit tranquille. 3 1/2 Saint-Cyprien, libre immédiatement. Tél.: 418-963-5030, 418-863-3502

Saint-Cyprien, Les Immeubles Yan Lagacé. (2) 4 1/2, idéal pour personne à mobilité réduite, non-chauffé, non-éclairé, possibilité semi-meublé, libre immédiatement. Marie-Ève 418-851-6667

Trois-Pistoles, Beau 4 1/2, non-chauffé, non-éclairé, non-fumeur, accès au sous-sol, cour intime, libre 1er juillet. Tél.:418-860-6843

Trois-Pistoles, 4 1/2, demi sous-sol, plancher chauffant, locker déneigé. Tél.:418-851-5543

Trois-Pistoles, Grand 3 1/2, 420$/mois, non-chauffé, non-éclairé, libre 1er juillet. Tél.:418-851-2433

Trois-Pistoles, 3 1/2, chauffé, éclairé, meublé. Tél.:418-851-3399

MRC RIVIÈRE-DU-LOUP

Rivière-du-Loup, Mois gratuit, vue sur fleuve, 4 1/2, 1er, 2e et 3e étage, libre immédiatement ou juillet, non-chauffé, non-éclairé, non-fumeur, près centre commercial. Lucie 418-867-2283

Rivière-du-Loup, Immeuble hautement sécuritaire. Résidence le Manoir. 3 1/2, chauffé, éclairé, eau chaude fournie, libre immédiatement. Chat permis. Tél.: 418-894-3533

Rivière-du-Loup, 4 1/2, situé rue des Tulipes, non-chauffé, non-éclairé, près du centre commercial. Tél.: 418-860-5115.

Rivière-du-Loup, 4 1/2, 150, Fraser, non-chauffé, non-éclairé, accès contrôlés, entrée laveuse-sécheuse, locker intérieur, endroit très tranquille, pour personnes paisibles, libre immédiatement (582$/mois+électricité (environ 60$/mois). Richard:418-862-5671, Alain:418-862-6301

Rivière-du-Loup, Appartements hôteliers, 1 1/2, 2 1/2, 3 1/2, meublés, chauffés, éclairés, câble, téléphone, internet, buanderie, stationnements, propreté, tranquillité, qualité/prix imbattable, locations journée, semaine, mois. Place Saint-Georges 418-862-1484, 1-855-862-9524

Rivière-du-Loup, 4 1/2, rue Plourde, Parc Cartier, non-chauffé, non-éclairé, non-meublé, patio, bois flottant, libre immédiatement, lockers, 485$/mois. Tél.:418-732-1569 ou 1-866-723-4794 #7153223

Rivière-du-Loup, 3 1/2, non-chauffé, non-éclairé, meublé ou non, 27, rue Léveillé, non-fumeur, 2 stationnements, locker 4X6, pas d'animaux, libre 15 mai, 380$/mois.Tél.:418-863-4437 après 17h

Rivière-du-Loup, 2 1/2 et 3 1/2, au 540, Lafontaine, semi-meublé, chauffé, éclairé, aucun tapis. Tél.: 418-867-1513 (jour) ou 418-867-4327 (soir), 418-863-3025

Saint-Cyprien, 4 1/2, libre immédiatement, centre du village. Tél.: 418-862-3137 ou 418-868-8514

Rivière-du-Loup, Coopérative d'Habitation Accès, rue Saint-Joseph, 3 1/2, 4 1/2 libres immédiatements, rien d'inclus, réduction de membres 60$/mois. Tél.: Dany Dion après 17h 418-868-9391

Rivière-du-Loup, Logement 4 1/2, non-meublé, non-chauffé, non-éclairé, au 2e étage, 415$/mois, 70, rue Alexandre. Tél.: 418-714-9525, 418-862-5992.

Rivière-du-Loup, Beau grand 4 1/2, construction récente, balcon, rangement extérieur, stationnements, plancher flottant et céramique, salle de lavage,non-chauffé, non-éclairé, 645$/mois, libre 1er mars, 62, rue Ludger-Sirois.Tél.:418-860-5431

Rivière-du-Loup, 3 1/2, 133, rue Laval, semi-meublé, poêle, frigo, chauffage inclus, locker, stationnement, aucun tapis, internet compris,pas de chien, non-fumeur, libre imm. Tél.:418-863-8018

Rivière-du-Loup, (2) 3 1/2, pour étudiant et travailleur, non-chauffé, non-éclairé, rue Joly, planchers flottants et céramiques, près des écoles et services, stationnement déneigé, tranquille, 410$/420$/mois. Tél.:418-860-5305

Rivière-du-Loup, 39, St-Cyrille, grand 5 1/2, près des services, rénové à neuf, entrée indépendante, non-chauffé, non-éclairé, endroit tranquille, pas d'animaux, libre immédiatement, 485$/mois. Tél.:418-860-5998

Rivière-du-Loup, 71-A, rue Fraser, 2e étage, beau 4 1/2, avec ilot, système d'intercom, non-chauffé , non-éclairé, locker intérieur, non fumeur, pas d'animaux, libre immédiatement. 600$/mois. Tél.:418-868-4755

Rivière-du-Loup, 4 1/2, situé au 188, Fraser, Place du fleuve, porte patio et balcon donnant vers le fleuve. Vue magnifique, très bien éclairé, spacieux et très tranquille. Idéal pour personnes retraitées ou semi-retraitées. Libre immédiatement. Pour information: 418-862-9311 du lundi au vendredi de 8 à 17h

L'Isle-Verte, 4 1/2, neuf, centre du village, libre immédiatement, électricité moins de 600$/année, porte patio et balcon, remise extérieure animaux acceptés. Tél.:581-648-8100 ou 418-898-2319

Rivière-du-Loup, 5 1/2, chauffé, non-éclairé, 117, rue Laval 550$/mois et 600$/mois Tél.:418-862-7576 ou 418-929-2793

Saint-Épiphane, 4 1/2, libre immédiatement. Tél.:418-862-7263 laissez message

Rivière-du-Loup, 4 1/2, rénové, plancher flottant, non-chauffé, non-éclairé, insonorisation supérieure, endroit tranquille, 91, rue Beaubien, libre immédiatement. Tél.:418-867-1173

Rivière-du-Loup, Studios meublés, internet, câble, téléphone, appareils électriques, salles de bains communautaires, buanderie payante, non-fumeurs, endroit propre et tranquille, près écoles, idéal pour étudiants, libre février.Tél.:418-863-5601

Saint-Antonin, 4 1/2, 39, de l'Église, non-chauffé, non-éclairé, grand stationnement, locker, très propre, libre à partir de mars. Tél.:418-963-2191 après 17h

Rivière-du-Loup, Libre 1er juillet, très beau 4 1/2, construction 2010, secteur Saint-Ludger, non-chauffé, non-éclairé, grandes pièces, porte patio, stationnement, rangement int. et ext., chien interdit. Tél.:418-868-7208

Rivière-du-Loup, Grand 4 1/2 ou 5 1/2, non-chauffé, non-éclairé, entrée sécurisée, endroit tranquille, pas d'animaux, 17, rue Amyot, libre 1er juillet. Tél.:418-862-6703

Rivière-du-Loup, 3 1/2 et 4 1/2, près du IGA, rue des Cerisiers et Vinaigriers, locker, déneigé, 1er 2e ou 3e étage. Tél.:581-645-8526

Saint-Hubert, 4 1/2, fraichement peint, non-chauffé, non-éclairé, grand stationnement. Tél.:418-862-7167

Rivière-du-Loup, Rue L.-V. Dumais, 4 1/2, dans un immeuble de 4 logements, 500$/mois, non-chauffé, non-éclairé non-meublé, libre le 1er juillet 2017. Tél.:418-862-0456

Rivière-du-Loup, Rue Saint-Antoine, 3 1/2, rénové, 2e étage d'un petit immeuble de 2 logements, 465$/mois, non-chauffé, non-éclairé, non-meublé, libre le 1er juillet 2017. Tél.:418-862-0456

Rivière-du-Loup, Nouvelle construction disponible en juillet, grand 4 1/2, non-chauffé, non-éclairé, entrée sécurisée, grand locker intérieur. Tél.:418-868-4597 ou 418-862-0977

Rivière-du-Loup, 3 1/2, chauffé, éclairé, semi-meublé 530$/mois, libre immédiatement et en juillet, personne tranquille, pas de chien, non-fumeur, 71, rue Fraser. Tél.:418-862-2901

Rivière-du-Loup, 4 1/2, 77, rue St-André, près du centre-ville, rez-de-chaussée, grand balcon, stationnement, rangement, non-meublé, non-éclairé, libre 1er mars, 580$/mois. Tél.:418-738-2199

Rivière-du-Loup, 4 1/2, rue des Sorbiers, près du centre commercial, libre immédiatement, non-chauffé, non-éclairé. Tél.:418-816-0677

Cacouna, Beau grand 5 1/2, neuf, 1700pi.ca, vue splendide sur le fleuve, au niveau du sol, pas d'escalier, libre 1er juillet 760$/mois, 935, du Patrimoine. Tél.:418-894-1025

Rivière-du-Loup, 4 1/2, rue Delage, situé au rez-de-chaussée entrée laveuse, sécheuse, 2 stationnements déneigés, rangement extérieur, recouvrement de plancher céramique et flottant, chat seulement, 505$/mois, non-chauffé, non-éclairé, libre 1er juillet ou avant.Tél.:418-867-1482

Rivière-du-Loup, 4 1/2, chauffé, éclairé, rue Saint-André, près du Cégep, disponible jusqu'au 1er juillet 2017, 500$/mois. Tél.:418-863-7978

Rivière-du-Loup, Très grand 4 1/2, quartier tranquille, près du Parc des Chutes, locker intérieur et extérieur, stationnement, non-fumeur, pas d'animaux, entrée laveuse-sécheuse, 540$/mois, non-chauffé, non-éclairé. Tél.:418-866-1848

MAISON À LOUER
Vue sur le fleuve

RIVIÈRE-DU-LOUP
1, rue des bouleaux,
grande maison, grand terrain.
non-chauffé, non-éclairé,
1200$ / mois
418 860-7731

1151160117

MAISON À VENDRE

33, chemin du Lac à Saint-Antonin
4 chambres, clé en main. Maison 26' x 30', garage de 30' x 40', terrain de 100' x 400' intime et zoné agricole. Possibilité de fermette.
418 863-4496

1155060717

À CONSTRUIRE
Rue des Tilleuls

Constructions Jean-Yves PARADIS

ENTREPRENEUR GÉNÉRAL
RÉSIDENTIEL-COMMERCIAL-RÉNOVATION
www.contructionjeanyvesparadis.com

JEAN-YVES PARADIS
propriétaire
1271, rang 1
Saint-Antonin (Québec)
418 867-2421
418 862-3159
info@cjyp.ca
R.B.Q. : 2550-8375-43

1157020717

GUS GROUPE URGENCE SINISTRE
LE PLUS GRAND RÉSEAU DE PROFESSIONNELS DE L'APRÈS-SINISTRE

L'ÉQUIPE 418 551-2121
Proprio Direct AGENCE IMMOBILIÈRE

MARIE-JOSÉE COUTURIER
Courtier immobilier
PASCAL JEAN
Courtier immobilier résidentiel
DENIS DESJARDINS
Courtier immobilier résidentiel et commercial

1154030817

418 551-2121
MOI J'VENDS ! À PARTIR DE 2%*
* CERTAINES CONDITIONS S'APPLIQUENT.
79, BOUL. HÔTEL-DE-VILLE, RIVIÈRE-DU-LOUP

RIVIÈRE-DU-LOUP

134 900 $
9-11, rue des Pommiers

RIVIÈRE-DU-LOUP
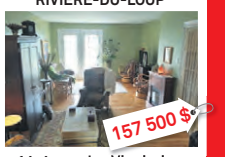
157 500 $
14-4, rue des Vinaigriers

RIVIERE-DU-LOUP
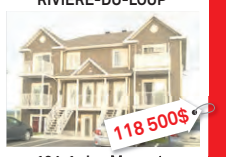
118 500$
124-1, des Muguets

RIVIÈRE-DU-LOUP

119 900 $
384, rue Joseph-Viel

ST-CYPRIEN

89 900 $
102, chemin Taché

ST-ALEXANDRE

149 900$
728, route 289

ST-CLÉMENT
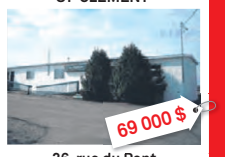
69 000 $
26, rue du Pont

BIENCOURT

329 900 $ + tx
19, rue Principale Est

TROIS-PISTOLES

199 500 $
27-29, rue du Père-Nouvel

TROIS-PISTOLES

189 000 $ + tx
290-292, rue Jean-Rioux

POHÉNÉGAMOOK

89 900 $
1928, rue Principale

ISLE-VERTE

79 000 $
29-31, rue du Quai

RIVIÈRE-DU-LOUP

274 900 $
195-195C, rue Fraser

TROIS-PISTOLES

69 000 $
351-353, rue Notre-Dame Ouest

RIVIÈRE-DU-LOUP

124 500 $
55, rue Frontenac

DÉGELIS

84 900 $
279-283, rue Michaud

ST-PAUL-DE-LA-CROIX

159 000 $
57, rang 2 Est

ST-PAUL-DE-LA-CROIX
TERRE

219 900 $
8, rang 2 Est

TERRAINS

274 900 $	Chemin de la Rivière-Noire	St-Athanase
34 900 $	Chemin de l'Église	St-Athanase
139 900 $	Chemin des Érables	St-Athanase
79 900 $	Chemin de l'Église	St-Athanase
64 000 $	281, rue de la Falaise	Cacouna
24 900 $	149, rue du Faubourg	St-Pacôme
22 567 $	Rue Jeanne-Plourde	Trois-Pistoles
15 709 $	Rue Jeanne-Plourde	Trois-Pistoles
22 567 $	Rue Jeanne-Plourde	Trois-Pistoles
54 900 $	Rue de la Grève	Cacouna
59 900 $	Rue Notre-Dame Est	Trois-Pistoles
49 900 $	Rue Beaubien	Rivière-du-Loup
49 900 $	Rue Beaubien	Rivière-du-Loup
74 900 $	Rue Beaubien	Rivière-du-Loup
29 900 $	186, chemin des Érables	St-Hubert
26 900$	Route du Chômage	Saint-Juste-du-Lac
44 000 $	917, rue du Patrimoine	Cacouna
31 500 $	559, chemin Lavoie	St-Antonin
33 000 $	80, rue Willie	St-Antonin

Rivière-du-Loup, Beau et grand 4 1/2, pour étudiants, libre 1er juillet, non-chauffé,non-éclairé, 5 minutes Cégep et CFP de l'Avenir, très propre, grandes chambres, stationnement, chien interdit. Tél.:418-868-7208

Saint-Antonin, (Rivière-Verte), grand 5 1/2, non-chauffé, non-éclairé avec locker extérieur, non-fumeur, pas d'animaux, libre 1er juillet. Tél.:418-860-3990

Rivière-du-Loup, 3 1/2 et 4 1/2, non-chauffé, non-éclairé, situé au 110, Hôtel-de-Ville, libre 1er juillet. Information 418-551-4458

Rivière-du-Loup, Demi sous-sol, rez-de-chaussée, (2) 4 1/2, rue Fraserville, 450$/mois, non-fumeur, non-chauffé, non-éclairé, entrée laveuse-sécheuse, remise, déneigement inclus, chat accepté, endroit tranquille. Tél.:418-860-7820 Marcel

À LOUER
Logement 4 ½ à l'état neuf
Jardins Iberville.
620$/mois N.C., N.É.
Insonorisation supérieure, construction récente au cœur du centre ville de Rivière-du-Loup avec vue sur le fleuve. Libre le 1er juillet ou avant
Pour information
Tél. : 418-860-6598
1151420817

consultez nos archives en ligne
infodimanche.com

Rivière-du-Loup, Grand 4 1/2, non-chauffé, non-éclairé, 1 stationnement possibilité de 2, endroit tranquille, 18, rue des Jonquilles. Tél.:418-862-9431

Rivière-du-Loup, 3 1/2, meublé de style duplex (2/3 maison-1/3 appartement) avec garage privé et terrain privé séparé par une clôture, stationnement indépendant, 475$/mois, non-chauffé, non-éclairé, laveuse-sécheuse fournie, plancher de bois franc refait, à 2 minutes de marche de l'hôpital et de l'école Notre-Dame, idéal pour personne tranquille, enquête de crédit demandée. Yves Hamelin au 418-894-6711 ou Patrick Boucher au 418-860-6161, prêt à louer pour le 1er juillet 2017

Rivière-du-Loup, 4 1/2, rue Alexandre, non-chauffé, non-éclairé, libre 1er mars, références demandées, pas de chien, 475$/mois. Tél.:418-868-0049

Cacouna, Grand 5 1/2, non-chauffé, non-éclairé, libre 1er juillet, références demandées, pas de chien, 605$/mois. Tél.:418-868-0049

Rivière-du-Loup, Centre-ville, très grand 5 1/2 sur 2 étages (3 chambres), entrée laveuse-sécheuse, balcon, non-fumeur, pas d'animaux, près des services, chauffé, eau chaude, non-éclairé. Tél.:418-860-7250

Rivière-du-Loup, 5 1/2 et 6 1/2 pour étudiants, chauffé, éclairé, semi-meublé, 5 minutes Cégep et CFP de l'Avenir, très propre, stationnement, libre 1er juillet, chien interdit. Tél.:418-868-7208

Rivière-du-Loup, Beau 2 1/2, 41, rue Saint-Louis, semi-meublé ou meublé, buanderie, endroit tranquille et non-fumeur, libre 1er juillet. Tél.:418-866-2012

Rivière-du-Loup, 3 1/2, chauffé, éclairé, rue Plourde, Parc Cartier, 425$/mois, bois flottant, libre 1er juillet, lockers. Tél.:418-732-1569, 1-866-723-4794 #7153223

Rivière-du-Loup, 4 1/2, 499$/mois, non-chauffé, non-éclairé, refait à neuf, haut de la rue Lafontaine. Tél.:418-867-3314 ou 418-867-3285

Rivière-du-Loup, 4 1/2, internet, chauffage inclus, 133, rue Laval, libre 1er juillet, locker, 2 stationnements, non-fumeur, pas de chien. Tél.:418-863-8018

Rivière-du-Loup, 4 1/2 à côté du Centre commercial, 8, des Jonquilles, ensoleillé, 2e étage, pas de tapis, non-chauffé, non-éclairé, 2 stationnements, accès contrôlé, 1er juillet, 645$/mois.Tél.:418-860-1817

Rivière-du-Loup, 4 1/2, 150, Fraser, non-chauffé, non-éclairé, accès contrôlés,entrées laveuse-sécheuses, locker intérieur, endroit très tranquille pour personnes paisibles, libre 1er juillet, 579$/mois+ électricité(environ 60$/mois) Alain 418-868-5314.Jean-Paul 418-868-4017

Rivière-du-Loup, 4 1/2 dans un quadruplex, 625$/mois, non-chauffé, non-éclairé, situé sur la rue Beaubien, accès au terrain arrière par la porte-patio, libre 1er juillet. Yves 418-894-6711, enquête de crédit demandée

Saint-Antonin, 3 1/2, semi-meublé, non-chauffé, non-éclairé, rénovations récentes, stores inclus, tranquillité assurée, situé au village, libre 1er juillet. Tél.:418-863-6749

Rivière-du-Loup, Rue de la Cour, près du Parc Blais, petit 4 1/2 complètement rénové, chauffé, non-éclairé, stationnement déneigé, entrée indépendante, non-fumeur 495$/mois. Tél.:418-862-1939

Rivière-du-Loup, 3 1/2, solarium, bois franc, plafond 9pi, boiseries et aire ouverte, bien situé, près des épiceries, centre-ville, centre d'achat et hôpital, tranquille, non-chauffé, non-éclairé. Tél.:418-714-5195

Rivière-du-Loup, Rue Joly, 2 1/2 et 3 1/2, 1er étage, non-chauffé, non-éclairé, entrée laveuse-sécheuse, non-fumeur, personne seule, libre immédiatement ou le 1er juillet. Lucie 418-867-2283

Rivière-du-Loup, Grand 3 1/2, rue Laval, près du Cégep et des services, plancher flottant et céramique, non-chauffé, non-éclairé, stationnement déneigé, pas de chien, libre 1er juillet. Tél.:418-868-7208

Rivière-du-Loup, 84, Hôtel-de-Ville, agréable, 5 1/2, non-chauffé, non-éclairé, espace de rangement, stationnement, balcon et cour arrière. Recherche locataire stable et sans chien, 590$/mois. Facebook:Logementrdl 418-714-4321

Rivière-du-Loup, 83, Amyot, centre-ville, à l'étage, charmant 4 1/2, non-chauffé, non-éclairé, rénové avec balcon et espace de rangement. Recherche locataire stable, sans chien, 530$/mois. Facebook:Logementrdl 418-714-4321

Rivière-du-Loup, 138-A, Lafontaine, centre-ville dans immeuble tranquille, charmant 4 1/2, chauffé, non-éclairé, espace tambour, entrée indépendante et stationnement. Recherche locataire stable, sans chien, 570$/mois. Facebook:Logementrdl 418-714-4321

Rivière-du-Loup, Grand 3 1/2, 32, Sainte-Anne, meublé, chauffé, éclairé, câble, internet, lave-vaisselle, 2 stationnements déneigés, 1er étage, libre 01-07-17, près des écoles, 625$/mois. Tél.:418-816-0788, cell.:418-551-3120, gilleschat@hotmail.com

MRC TÉMISCOUATA
Ville Dégelis, 1 1/2, 2 1/2, 3 1/2, 4 1/2, semi-meublé ou non. Bloc appartement à vendre. Régis 418-853-2648 ou 418-863-3896 cell.

Saint-Éleuthère, grand 3 1/2, 1 ch., beaucoup de rangement, près des services, chauffé, éclairé, déneigé, idéal pour personne seule ou couple, libre imm., 555$/mois. Tél.:418-859-2951

MAISON DE VILLE
15, rue des Jonquilles
Maison de ville sur 3 étages, 1 salle d'eau, 1 s. de bain complète, 2 salons, 2 c.c. de 15' x 17', air climatisé, bois franc et céramique, grand patio, garage intérieur, non-fumeur, idéal pour professionnel ou retraité. Disponible le 1er juillet
1153160717
418 862-0064 • 418 863-2011

À LOUER
Rivière-du-Loup
Disponible le 1er mars
Grand duplex de 4 ½ à l'étage (haut de maison) situé sur la rue des Tulipes. 2 entrées indépendantes, plancher céramique et bois franc. Duplex très ensoleillé, luxueux et paisible. Grand patio extérieur, garage individuel, non-fumeur. Locataire sérieux, informations le soir ou laissez votre message.
418 862-0064 • 418 863-2011
1153100517

LOCAL À LOUER
Rivière-du-Loup
91, rue Lafontaine
Local commercial de 1 800 p.c. disponible maintenant
1153100117
418 868-5133
Demandez Réjean

LOGEMENTS À LOUER

Place St-Denis
177, rue Fraser
Rivière-du-Loup
1153110817
Construction 2014 contemporaine
Vue sur le fleuve
Les 4 ½ à partir de 705 $
Les 5 ½ à partir de 825 $
(N.C., N.É., N.M.)
Tél. : 418 894-5699

À LOUER
rue Lafontaine
Espace commercial de 900 pieds carrés. Idéal pour petit commerce ou bureau. Bonnes conditions de location et libre immédiatement.
Pour informations : 418 867-3383
1155020117

À LOUER RIVIÈRE-DU-LOUP
29 RUE HORACE-HUDON
5 ½ style condo, entrée indépendante, rez-de-chaussée, refait à neuf, plancher céramique et bois flottant, non-fumeur, près de Premier Tech. Libre 1er juillet.
418 863-2011 • 418 862-0064
1153170716

À LOUER
ESPACE DE REMISAGE
180, chemin Lebel
Rivière-du-Loup
Disponible pour ameublement ou autre.
Choix de grandeur, propre, prix compétitif et sécuritaire.
418 862-7756
ou 418 868-5110
1155180217

LOCAUX COMMERCIAUX À LOUER

Rivière-du-Loup
1, rue St-Laurent, ancien Vol de Nuit, Commercial
À vendre ou à louer

Rivière-du-Loup
Endroit stratégique, Plus de 2 400 pi. ca. et plus, Rénovations majeures effectuées, Aires ouvertes
Contactez Martin 418 860-7688
Jean-Philippe 418 551-5485
1151220117

Manoir St-Épiphane
À LOUER
Logement 2 ½ pièces avec services (pour personnes âgées autonomes) chauffé, éclairé, comprenant 2 repas par jour, service de buanderie et de conciergerie.
Pour information, contactez Rachelle Caron 418 862-6543 ou Marie Genest 418 292-7750
1152170317

À LOUER

Grand 5 1/2 avec balcon
Tranquillité assurée, secteur de choix, derrière l'hôpital, grand 5 1/2 avec balcon situé côté soleil, entrée sécurisée. Idéal pour jeune couple ou retraités. Beaucoup de rangement. 418 863-8297
1152240817

Appartements Place Laval
Très beau logement. Piscine sur place, vue sur le fleuve et plus…
1 ½ - 3 ½ - 4 ½
Toujours chauffé et éclairé. Meublé selon vos besoins
Bellema S E C
107, rue Laval, Bureau 100, Rivière-du-Loup
418 862-0450 en tout temps
1155010117

À LOUER

À RIVIÈRE-DU-LOUP
Très grands 4 ½ et 5 ½ endroit tranquille. Entrée sécurisée. Possibilité semi-meublé, 2 stationnements. Isolation supérieure, très éclairés. Libre immédiatement.
Rés. : 418 859-3466 • Cell. : 418 868-4873
1151170117

À LOUER
3 1/2 n.c n.é. situé sur la rue Joly, près de tous les services. 475$/mois. LIBRE IMMÉDIATEMENT

Maison à louer au 109, Beaubien. Rénovations majeures, 2 chambres possibilité de 3, grand garage, beau terrain. LIBRE IMMÉDIATEMENT prix à discuter.

Superbe 4 1/2 n.c. n.é. situé au 5, rue Iberville dans l'une des bâtisses prestigieuses de RDL. Cachet unique, près du centre ville. 725$/mois, libre pour juillet.

3 1/2 n.c. n.é. situé sur la rue Joly près de tous les services. 480$/mois, libre pour juillet.

4 1/2 chauffé, éclairé. Situé au 112, rue Joly. En plein centre ville près des écoles. Libre pour juillet 575$/mois

4 1/2 n.c. n.é. situé au 295, Lafontaine. Très beau logement occupé depuis plus de vingt ans par la même locataire. Place de choix. Libre pour juillet 600$/mois
1151360817
418 860-7731

À LOUER

Libre immédiatement
Logement 4 ½ près du Walmart et Centre commercial de Rivière-du-Loup. Construction récente.
1153070117
418 868-5237

APPARTEMENTS HÔTELIERS
Place St-Georges | Auberge Le Séjour
Rivière-du-Loup et Cacouna
1154180217
Plus de 300 UNITÉS
1 1/2, 2 1/2, 3 1/2
EN LOCATION à la journée, à la semaine et au mois

Bernard Simard
Propriétaire
Rapport qualité/prix imbattable
Information et réservation
418 862-1484
Sans frais : 1 855 862-9524
www.placestgeorges.ca

À LOUER
RUE LÉVIS À RIVIÈRE-DU-LOUP
Local commercial de 1200 à 3700 pieds carrés. Idéal pour commerce ou bureau. Possibilité d'avoir un local d'entreposage.
Libre immédiatement.
Pour information 418 714-2172
1155140817

CONSTRUCTION NEUVE
disponible pour le 1er juillet 2017
Grand 4 ½ à louer à St-Antonin, n.c., n.é., entrée sécurisée avec balcon, grand locker intérieur.
Pour informations :
418 862-0977
581-337-2684
1155040117

Packington, 4 1/2, libre immédiatement, non-chauffé, non-éclairé, près de toutes les commodités, 350$/mois. Tél.:418-853-6660

Pohénégamook, (Escourt). Grand 3 1/2, 1 chambre, près de tous les services, chauffé, éclairé, déneigé, libre immédiatement, 500$/mois ou 520$/mois meublé. Tél.:418-859-2565

Pohénégamook, 3 1/2(410$), 4 1/2(460$), 4 1/2 avec balcon 485$, 5 1/2(545$). Chauffés, éclairés, immeuble propre et paisible, spécial 12e mois gratuit, retraités bienvenus. Lise 418-859-3119

LOCATION-MAISONS

MRC RIVIÈRE-DU-LOUP

Saint-Antonin, 105, Principale, 5 chambres, 2 salles de bain, salle de lavage, garage double, atelier de bricolage, grande cour, 1100$/mois, non-chauffé, non-éclairé. Tél.:418-860-0863

Cacouna, Jolie petite maison (une chambre), magnifique vue sur le fleuve, près des services, grand cabanon terrain paysager, non-chauffée, non-éclairé, 675$/mois. Tél.:418-605-1495

L'Isle-Verte, 40, rue Notre-Dame, 4 chambres. Tél.: 1-418-626-1451 Visite sur rendez-vous

Rivière-du-Loup, 2 chambres, non-chauffé, non-éclairé, libre 1er avril, références demandées, pas de chien, non-fumeur, 680$/mois. Tél.:418-868-0049

Cacouna, 2 chambres, non-chauffé, non-éclairé, libre 1er juillet, avec un garage, références demandées, pas de chien, non-fumeur, 660$mois. Tél.:418-868-0049

RENCONTRE

Service rencontre. Relations long terme, essayez gratuitement. 1-888-451-7661. Appelez #7878 ou 1-866-634-8995. Adulte 1 à 1 en direct appelez 1-877-347-9242 ou #5015. Rencontrez des femmes célibataires de votre région. 1-888-571-5763 (18+)

Agence Matrimoniale AM enr. 239, rue Simard, Cacouna, Québec, G0L 1G0, but sérieux, strictement confidentiel, sur rendez-vous seulement. Tél.:418-867-2821

(Nouveauté) Le groupe célibataire Passion Duo invite les personnes seules de 40 ans et plus pour dîner les dimanches en bonne compagnie. Claudette 418-862-0082

Contacts directs et rencontres sur le service #1 au Québec. Conversations, rencontres inattendues, des aventures inoubliables vous attendent. Goûtez la différence. Appelez le 1-877-661-2626 pour les écouter ou bien, pour leur parler, depuis votre cellulaire, faites le # (carré) 6910 (des frais peuvent s'appliquer) l'aventure est au bout de la ligne

Recherche femme libre de 35 à 55 ans, simple, autonome, non-fumeuse, aime plein air, cuisine, musique, moto ayant affinités pour amitié et développer une relation amoureuse. Tél.:418-963-6290

SERVICES

ARGENT À PRÊTER

courtageexpress.com. Prêts 500$ à 1000$. 1-888-994-4054

310-Prêt : Prêt de 500$ à 1000$. Aucune enquête de crédit. Approbation en 5 minutes. Ouvert 7 jours de 8h à 20h. Compose sans frais : 310-Prêt

ASTROLOGIE VOYANCE

Ana Médium pure, 40 ans d'expérience, ne pose aucune question, réponses précises et datées, confidentielles. Tél.:514-613-0179 (avec ou sans Visa/Mastercard)

Petite boutique l'âme, de tout pour tous... tirage, tarot, voyance. Sur rendez-vous, Saint-Antonin 418-714-8203

CONSTRUCTION RÉNOVATION

Peintre, pose de gypse, tireur de joints, plus de 20 ans d'expérience, carte C.C.Q. avec licence. Travail soigné. Peinture intérieur et extérieur. Demander Jean 418-868-0830

SERVICES DOMESTIQUES

Récupération poêle, frigidaire, laveuse, sécheuse, petit congélateur, électronique, petit meuble et toutes sortes de petites choses à débarrasser. On va les chercher gratuitement. Tél.:418-860-2696, cell.:418-551-9508

Déneigement de toiture. Estimation gratuite. Résidentiel et commercial. Tél.: 418-714-1878 J.C. Bossé

Entretien résidentiel et peinture, expérience et références, secteur Rivière-du-Loup. Demandez Lucie au 418-605-0756

SERVICES FINANCIERS LÉGAUX

Saaq-Saaq-Saaq. Victime d'un accident automobile? Vous avez des blessures? Contactez-nous. Consultation gratuite. M. Dion avocats. Tél.:1-855-282-2022 www.sossaaq.com

VÉHICULES

RÉCRÉATIFS

ROULOTTES ET MOTORISÉS

Caravane Pegasus 27.5pi, 2005 à sellette modèle de luxe avec extension, très propre, parfaite condition, prix très réduit pour vente rapide.Info et photo 418-851-1320,cell.:418-551-4805 Gilles

Pour vos petites annonces contactez-nous 418 862-1911

Le point tournant de l'information

infodimanche
papier.web.mobile

Les chantiers de Réalisons Témiscouata-sur-le-Lac : lancement de projets concrets

Des gens présents au 5 à 7 du lancement. PHOTO : DAVID GUIMOND.

Les chantiers de Réalisons Témiscouata-sur-le-Lac ont dévoilé leurs projets respectifs le 2 février dernier à l'occasion d'un 5 à 7 au BeauLieu Culturel du Témiscouata. Les neuf projets seront réalisés au cours de prochains mois dans l'objectif de dynamiser le milieu.

Dans le domaine des affaires, quatre projets sont proposés par différents chantiers. Pimpons nos parcs industriels vise à repenser l'environnement de ces endroits et la façon de les présenter afin d'attirer plus d'entrepreneurs de l'extérieur. Rabaska, un espace de travail collaboratif, mettra des locaux et de l'équipement à la disposition de travailleurs autonomes. L'évènement Week-end en grand offrira un contexte stimulant pour la création d'entreprises grâce aux conseils de professionnels. Le comité des Éclaireurs propose une rencontre de gens d'affaires afin de réfléchir aux outils, aux besoins et aux leviers nécessaires au développement économique de la communauté.

Trois projets touchent la promotion du milieu. Le comité Tourisme prépare une rencontre des acteurs de ce domaine afin de stimuler la collaboration entre les intervenants et d'augmenter l'attractivité touristique de la ville. Le projet La Caldwell souhaite faire l'inventaire des éléments historiques de ce secteur et les mettre en valeur. Mon Témiscouata-sur-le-Lac est une campagne pour inviter citoyens et visiteurs à partager à l'aide d'un mot-clic rassembleur des photos illustrant leurs sources de fierté dans la ville afin de développer le sentiment d'appartenance des Témilacois.

Le comité des Passerelles prépare une rencontre des présidents des organismes afin d'identifier collectivement les besoins et les attentes en matière de consolidation de leur vie associative. Finalement, Espaces Campus souhaite rendre le Témiscouata plus accueillant et adapté à l'arrivée d'étudiants dans le contexte de l'ouverture du centre d'études collégiales.

Des fiches détaillées de chacun des projets sont disponibles sur le site Internet de Réalisons Témiscouata-sur-le-Lac : imaginons-tsll.llio.quebec. Pour Gilles Garon, maire de Témiscouata-sur-le-Lac, «ces initiatives portées par des gens du milieu démontrent que la communauté est en action et qu'ils contribuent activement au développement de leur ville. Et quiconque veut s'impliquer à la réussite de sa communauté, sera évidemment toujours le bienvenu.»

Les comités ont élaboré leur projet au terme d'une série de labos animés par le Living Lab en innovation ouverte du Cégep de Rivière-du-Loup.

Les activités de science d'ASTER sont propulsées par TELUS

ASTER, organisme d'interprétation scientifique est heureux de vous annoncer une contribution de 15 834 $ de la part du Comité d'investissement communautaire TELUS à Montréal. Avec cet appui, ASTER offrira ses services d'enseignement des sciences dans les écoles françaises et anglaises de la région montréalaise en 2017.

Les jeunes de la région de Montréal pourront faire l'expérience de voyager dans le temps et l'espace dans un planétarium portable haute définition déployant les dernières technologies pour présenter l'Univers et les splendeurs du monde qui nous entoure. Les premières activités sont prévues en mars prochain pour s'étendre jusqu'à l'automne 2017. Concrètement, la contribution de TELUS permet à ASTER d'offrir un rabais sur l'activité aux écoles primaires et secondaires. «Cette entente a suscité beaucoup d'intérêt de la part d'enseignants et d'écoles que nous avons contacté directement ou rencontré lors de congrès. Obtenir un rabais de plus de 40% pour une activité clé en main directement dans l'école a convaincu plusieurs personnes d'accepter notre proposition», de renchérir le directeur.

Pour ASTER, l'avenir s'annonce reluisant. Le calendrier des animations scolaires se remplit rapidement au point où l'addition d'une autre ressource au département de l'éducation est envisagée. De plus, plusieurs autres annonces belles ententes seront annoncées prochainement.

ASTER opère un observatoire d'astronomie depuis plus de 40 ans déjà et œuvre depuis les années 1990 à vulgariser la science dans les écoles canadiennes et américaines. Plus de 640 000 élèves ont déjà rencontré l'un de nos éducateurs au fil des ans.

Cinéma
PRINCESSE
24 FÉVRIER AU 2 MARS 2017
1150250817

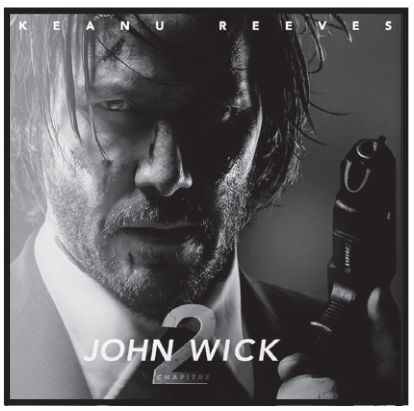

13+ VIOLENCE
TOUS LES SOIRS
18H45 - 21H15
P.M. SAM, DIM
13H30

16+ ÉROTISME
TOUS LES SOIRS
18H30 - 21H30
P.M. SAM
13H30

G
VEND AU DIM
19H00
MARDI AU JEUDI
19H00
P.M. SAM, DIM
13H15

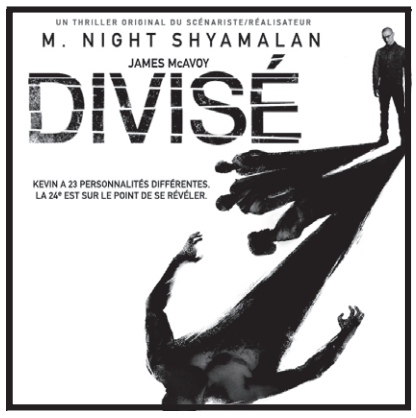

13+
TOUS LES SOIRS
21H15

G
TOUS LES SOIRS
19H00 - 21H00
P.M. SAM, DIM
13H00

CINÉ-RÉPERTOIRE

5-6 FÉVRIER
G
DIMANCHE
13H30
LUNDI
18H30
COÛT: 10$ (TOUS ÂGES)

★ 4 SALLES ★
345, rue Lafontaine
Rivière-du-Loup
Ciné-info :
418 862-3291

TARIFS
Vendredi - Samedi - Dimanche - Lundi : 10 $
Mardi - Mercredi - Jeudi : 7,50 $
12 ans et - : 5,50 $ / 65 ans et + : 6 $
(pièces d'identitées obligatoire)
Film 3D : 3,50 $ de plus de l'entrée

50 NUANCES PLUS SOMBRES

Un film qui manque de contraste

CHRONIQUE

Les présentations ne sont plus à faire ; Anastasia Steele et Christian Grey se retrouvent dans la plus récente adaptation des romans à succès de E.L. James ; « 50 nuances plus sombres ».

JO-ANNIE LAGACÉ
jo-annie@infodimanche.com

Alors que le premier opus s'était terminé sur la rupture entre Anastasia et Christian, nous retrouvons les deux jeunes adultes, séparés, quelque temps plus tard. Ana vient tout juste de décrocher un poste dans une maison d'édition et Christian tente de la reconquérir. Toujours pleine de questions et de doutes, la jeune femme retombe néanmoins en amour avec le riche homme d'affaires qui parvient à la convaincre qu'il peut renoncer à son mode de vie et qu'elle représente plus à ses yeux que ce à quoi il aspirait au départ.

Mais la fragilité du couple est palpable et les obstacles se dressent les uns après les autres sur leur chemin vers le bonheur. L'apparition de Leila, une ancienne soumise aux prises avec des troubles psychotiques et la présence d'Héléna, «Mrs. Robinson», dans la vie de Christian menacera l'équilibre précaire du couple qui connaît tout de même un moyen primaire pour demeurer uni...

Après le succès mitigé de «50 nuances de Grey» il y a deux ans, les attentes des cinéphiles étaient d'autant plus élevées pour ce nouveau volet. Dès sa sortie en salle, «50 nuances plus sombres» accueille la critique difficilement, fustigé de toutes parts. Alors que le premier film était parvenu à satisfaire mes attentes, je dois avouer être indécise quant à mon appréciation de ce deuxième opus. Le film n'est, à mon avis, pas assez assumé dans une voie. Soit on endosse le fait que le film traite majoritairement de sexualité, soit on tente de mettre une intrigue et de l'action. Dans ce cas-ci, l'amalgame se fait difficilement et on reste un peu sur notre appétit.

Le Festival du film de montagne de Banff à Rivière-du-Loup

Le Festival du film de montagne de Banff au Québec s'arrêtera de nouveau à Rivière-du-Loup le 1er mars au Centre culturel Berger.

Cette 21e présentation voguera sur les eaux glaciales de l'Antarctique, grimpera sur les parois sauvages de la jungle polynésienne en plus de surfer près des côtes glacées d'Islande. Un concert de haute-voltige par des musiciens suspendus au-dessus des Gorges du Verdon e n France est au programme, de même qu'une randonnée de 60 jours dans les canyons de l'Utah.

Cinéma
DÉGELIS
DU 24 AU 27 FÉVRIER

L'ESPACE QUI NOUS SÉPARE
G
VENDREDI AU LUNDI
19H00

À VENIR DU 3 AU 6 MARS

MES VIES DE CHIEN
G
VENDREDI AU LUNDI
19H00

1154010817
Les 4 scènes
Diffuseur culturel de Témiscouata
Patrimoine canadien Canadian Heritage
CALQ
Roseq
www.les4scenes.com |

Tocadéo
Centre culturel Georges-Deschênes, Dégelis
4 mars 20 h

Dégelis Desjardins Caisse des Lacs de Témiscouata METRO Marché du Témis

Alexandre Barrette
BeauLieu Culturel, Témiscouata-sur-le-Lac
15 avril, 20 h

BORALEX
Ville de Témiscouata sur-le-Lac

418-853-2380 # 206

Une bande dessinée pour la persévérance scolaire

Quatorze jeunes du Carrefour jeunesse-emploi du Témiscouata (CJET) ont créé une bande dessinée pour encourager d'autres jeunes à persévérer dans leur parcours scolaire, peu importe les difficultés se dressant devant eux.

ANDRÉANNE LEBEL
andreanne@infodimanche.com

Les participants au projet ont lu tour à tour les œuvres qu'ils ont créées, inspirées de leur cheminement, aux élèves du Centre d'éducation des adultes du Témiscouata pour le lancement officiel, le 14 février. Ce lancement concordait également avec le début des Journées de la persévérance scolaire du 13 au 17 février. Ils ont eu recours à un logiciel de création pour mettre en place les dialogues et les personnages, puis un travail de correction et de mise en page a ensuite été déployé. Les jeunes ont tous accepté de parler de leur histoire. Leur création sera utilisée comme outil de sensibilisation à la persévérance scolaire à travers toute la commission scolaire du Fleuve-et-des-Lacs.

Kimberly Boucher, a raconté son histoire dans cette œuvre collective. «On a travaillé trois mois sur le projet. Quand j'étais à l'école, je ne comprenais rien en français et c'est mon professeur qui m'a dit d'aller au CJET. J'ai réussi, et maintenant, je veux aller travailler en pâtisserie plus tard», a-t-elle expliqué.

Julie Grant, formatrice en alphabétisation à l'ABC des Portages souligne que le projet a permis aux participants de développer diverses compétences dans plusieurs domaines, tels que la création d'œuvres, l'informatique et la rédaction de textes. Ils ont également appris à travailler en commun sur un projet collectif. La présentation de la bande dessinée vient donc concrétiser tous leurs efforts des derniers mois, un projet dont ils peuvent être fiers.

Ils souhaitent que cette bande dessinée permette à certains jeunes vivant des difficultés scolaires de s'identifier eux et les encourager à persévérer, ou encore d'avoir recours aux services du CJET. Les bandes dessinées sont aussi offertes au CJET.

À noter que ce projet a été réalisé par Rosalie Paré, Kimberly Boucher, Sabrina Côté, Michaël Boucher, Vincent D'Auteuil, Matthew Plourde, Jonathan Blanchette, Ève-Marie Bélanger, Alexandre Lebel, Émile Robichaud, Max Valcourt, Denis Lévesque, Alexandre Plletier et Raphaël Bard.

Les jeunes qui ont participé à l'élaboration de cette bande-dessinée. PHOTO : ANDRÉANNE LEBEL

Centre Culturel Berger
Rivière-du-Loup
Billetterie : 418 867-6666
rdlenspectacles.com
1151390817

Boucherie des Lacs
Trois générations d'excellence
NOS SPÉCIAUX Du 23 février au 8 mars

Côtelette de porc souvlaki :	3,99 $ lb
Bifteck de surlonge :	8,99 $ lb
Bifteck Boston :	9,59 $ lb
Bifteck Capitaine :	9,99 $ lb
Filet de poulet aux épinards :	6,99 $ lb
Cuisse de poulet frais :	2,29 $ lb
Cuisse de poulet BBQ :	2,59 $ lb
Côte levée :	8,99 $ lb
Lanière de poulet thaï :	7,29 $ lb
Pepperoni maison :	4,59 $ lb
Salami maison :	4,59 $ lb
Pâté mexicain :	5,99 $ ch.
Croissant au beurre (pqt de 5) :	4,29 $ ch.
Rosette de saumon :	12,99 $ lb

1154040817

Heures d'ouverture
Lundi au mercredi : 8 h à 18 h
Jeudi et vendredi : 8 h à 20 h
Samedi : 8 h à 17 h • Dimanche : fermé
Pain frais du jour à 3,99 $ ch.
592-D Commerciale N.
Témiscouata-sur-le-lac (Cabano)
G0L 1E0
418 854-0888

ACCÈS AU SITE GRATUIT
NOUVEAU SITE POHÉNÉGAMOOK SANTÉ PLEIN AIR
24 AU 26 FÉVRIER 2017
POHENEGAMOOK.NET
418 863-7722

POHÉNÉGAMOOK
haut en couleur

EN PERMANENCE DURANT LE FESTIVAL
- BÂTIMENTS CHAUFFÉS ET CHAPITEAU
- SPAS ET MASSAGES $ PSPA 2.0 ET ODO SPA
- CABANE À SUCRE ET PRODUITS D'ÉRABLE $
- SERVICE DE BAR ET RESTAURATION $ (PRÉSENTÉ PAR ENTR. G & N LAVOIE)
- KIOSQUE DE CAFÉS SPÉCIAUX, VIN CHAUD $
- INITIATION À LA PÊCHE BLANCHE (PRÊT D'ÉQUIPEMENTS, APPÂTS FOURNIS)
- ZONE POUR ENFANTS
- SUPER GLISSADE (PRÉSENTÉ PAR CONSTRUCTIONS BML)
- ENVOLÉE DES PARAMOTEURS
- MUSIQUE AVEC CARL ÉLECTRONIQUE
- LES CHIENS SONT INTERDITS

DISPONIBLE GRATUITEMENT
- ACCÈS AUX SENTIERS ET AUX PISTES DE SKI DE FOND
- GLISSADE SUR CHAMBRE À AIR
- PÊCHE BLANCHE AVEC ENSEMENCEMENT
- PARTIES DE HOCKEY-BOTTINES

VISITEZ NOTRE PAGE

115705081

VENDREDI 24 FÉVRIER
16 H À 18 H
Promo steak au Shack le Bistro/Bar
17 H
Souper dans les restaurants de la ville
22 H
Soirée d'ouverture haute en couleur à l'Auberge La Villa des Frontières, chansonnier MF Bossé, prix de présence

SAMEDI 25 FÉVRIER
JOURNÉE OLIVIER KAMOURASKA CHRYSLER
8 H À 12 H 30
Déjeuner weekend au Shack le Bistro/Bar
11 H
Tournoi de hockey-bottines (présenté par Coors Light)
11 H
Ensemencement de truites
Concours de pêche, la plus grosse truite
Pêche spéciale pour les enfants
12 H À 15 H
Chasse au trésor hivernale en famille
13 H
Tours de carriole 6 $ adulte/4 $ enfant
Tours d'aéroglisseur 20 $/pers. ou 60 $/2 adultes et 2 enfants
Feu de joie
Chansonniers : Marie-France Bossé et Pat GORGÉE Dubé : 13 h à 17 h 30
13 H À 16 H
Jeux de fête foraine avec Acti-Familles (prévoir de la monnaie $)
Essai de Fat Bike (présenté par Cyclo Expert)
16 H
Dégustation de vins et fromages (cartes vendues jusqu'au 23 février, places limitées : 30 $)
16 H À 19 H
Promo Mix-Grill au Shack le Bistro/Bar et obtenez une consommation gratuite
Super soirée TOUTE EN COULEUR
Site illuminé, bar, patinage, etc. (présenté par Animation de l'Est)
19 H À 22 H
Glissade illuminée (présenté par BML)
Feu de joie
19 H 30
Envolée de lanternes chinoises 3 $/ch. (réservez la vôtre)
20 H
Feux d'artifice Gratuit
20 H À 22 H
Soirée DJ à l'extérieur (présenté par Carl Électronique)

DIMANCHE 26 FÉVRIER
JOURNÉE BORALEX
10 H 30 À 14 H
Brunch du dimanche au restaurant La Bête du Lac de PSPA
11 H
Tournoi de hockey-bottines
(présenté par Coors Light)
11 H
Ensemencement de truites
Pêche spéciale pour les enfants
Concours de la plus grosse truite
12 H
Thématique - cabane à sucre :
Produits d'érable $
Kiosque dégustation de mets de cabane $
Tours d'aéroglisseur 20 $/pers. ou 60 $/2 adultes et 2 enfants
Tours de carriole 6 $ adulte / 4 $ enfant
13 H 30
Musique de cabane à sucre
12 H À 15 H
Chasse au trésor hivernale en famille
14 H 30
Bubble soccer et hockey. On va rire !!!
15 H
Descente de l'arbre de Mr. Freeze (surprise)
15 H 30
Tirage de la 14e édition
Remise des bourses / prix du tournoi de hockey-bottines, de la pêche et de la chasse au trésor

FIN DE CE MAGNIFIQUE ÉVÉNEMENT HIVERNAL !

PASSEPORT MULTI-ACTIVITÉS PSPA 2.0
Le passeport vous donne accès pour une journée aux équipements et activités :
- Ski de fond - Raquettes
- Sauna nordique - Tir à l'arc intérieur
Tarification : adulte : 10 $ / 12 à 17 ans : 7 $
À l'achat d'un passeport multi-activités pour un adulte, obtenez un passeport gratuit pour un enfant de 11 ans et moins.

PROGRAMMATION 2017

MERCI À NOS PARTENAIRES
OLIVIER KAMOURASKA CHRYSLER
BORALEX
VILLE DE POHÉNÉGAMOOK PLUS QU'UNE LÉGENDE
Pohénégamook santé plein air
infodimanche papier.web.mobile
Fm 107 CIBM
CHEL FM 103,7
Coors Light
LES ENTREPRISES FORESTIÈRES G.N. LAVOIE INC.
SERVITECH ÉVALUATEURS AGRÉÉS
BML Construction B.M.L. Division de sintra inc.
MARCHÉ RICHELIEU Alimentation J. P. Labonté & Fils inc. 451, rue Principale, Pohénégamook, G0L 1J0
côté ouellet thivierge inc. NOTAIRES & CONSEILLERS JURIDIQUES
TREMBLAY BOIS MIGNAULT LEMAY S.E.N.C.R.L. AVOCATS
MARCHÉ BONICHOIX
Raymond Chabot Grant Thornton

Place au Salon littéraire du Québec Info Dimanche

À sa troisième présentation à Rivière-du-Loup, le Salon littéraire du Québec (SLQ) grandit encore et devient le Salon littéraire Info Dimanche. Une cinquantaine d'auteurs sont déjà inscrits à la présentation des 6 et 7 mai à l'Hôtel Universel.

«Je suis stupéfait de constater l'ampleur qu'a pris notre évènement en 3 ans à peine. Nos auteurs qui peuvent rencontrer des amateurs de littérature intéressés, n'ont que de bons mots pour les Louperivois qui prennent le temps de jaser avec eux et s'intéressent non seulement à leur livre, mais aussi à leur démarche d'écriture», commente l'organisateur, Serge Larochelle.

Ambassadeur de choix du monde culturel bas-laurentien, Info Dimanche a accepté de devenir partenaire média majeur. «Nous sommes fiers de cette association. Il est intéressant de constater la progression de l'évènement depuis ses débuts. C'est une plateforme de choix pour les auteurs de la région qui génère des retombées économiques, comme le prouve sa reconnaissance par le Club des ambassadeurs de Tourisme Rivière-du-Loup», note le directeur de publication et des ventes d'Info Dimanche, Martin Morissette.

En plus d'assurer la promotion et la couverture du SLQ, Info Dimanche publiera trois articles qui présenteront des auteurs d'ici, parmi ceux et celles participant à l'évènement.

DES INVITÉS DE MARQUE

Parmi ces auteurs qui ont déjà confirmé leur présence, notons Pierre-Yvon Pelletier, qui présentera son livre sur Guy Lafleur, de même que Jean Beaulne, le dernier membre vivant du célèbre groupe «Les Baronets», qui a été l'idole d'une génération en compagnie de René Angelil et de Pierre Labelle.

Il reste quelques places pour le Salon des 6 et 7 mai. Les auteurs de partout et de tous les styles littéraires sont les bienvenus. Informez-vous auprès de Serge Larochelle au 418-906-5661 ou à info@sergelarochelle.com.

La MRC des Basques signe sa première Entente de développement culturel

Le 21 septembre dernier, la MRC des Basques adoptait une résolution visant à autoriser l'élaboration et la signature d'une Entente de développement culturel avec le ministère de la Culture et des Communications. C'est maintenant chose faite : la MRC bénéficie d'une entente de 10 000 $ pour le développement de deux projets sur son territoire cette année.

Les projets qui seront mis de l'avant sont de la même foulée que l'enquête menée sur le patrimoine immatériel en 2015 et 2016 dans les Basques. Cette enquête s'intéressait aux patinoires et à la tradition orale dans une perspective d'histoire et de continuité et avait été réalisée par Les Compagnons de la mise en valeur du patrimoine vivant de Trois-Pistoles. Le premier projet, portant sur le patrimoine culturel, consiste à faire l'indexation de six témoignages audio et d'en faire l'intégration dans la plateforme de diffusion du Musée de la mémoire vivante de Saint-Jean-Port-Joli. À moyen terme, ces témoignages seront accessibles pour écoute dans des postes informatiques sur le territoire des Basques.

Le deuxième projet, relevant de l'accessibilité à la culture, consiste à tenir cinq activités d'échanges entre artistes, concepteurs artistiques et citoyens, dans autant de municipalités. Ces échanges accompagnent l'exposition photographique extérieure Empreinte verticale et les projections documentaires d'entrevues réalisées dans la MRC dans le cadre de l'enquête sur le patrimoine immatériel. Plus de détails quant aux lieux et aux activités de ce projet suivront au printemps.

Pour mener à bien ces projets, la MRC des Basques bénéficie d'un appui de 5 000 $ du gouvernement du Québec. Avec l'appariement de la MRC, le budget total atteint 10 000 $.

«La signature de cette première entente est certainement un beau levier au développement de notre territoire», a mentionné Bertin Denis, préfet de la MRC des Basques. «Il permet d'animer celui-ci, de mettre en valeur notre patrimoine culturel, nos artistes, nos citoyens et de stimuler le milieu.»

22 février au 8 mars

AGENDA CULTUREL

Les Grands Explorateurs présentent
La Perse au cœur de l'Iran
Mercredi 22 février, 19 h 30
Centre culturel Berger

Début de l'heure du conte
Vendredi 24 février, 18 h 30 à 19 h 30
Bibliothèque Françoise-Bédard

Time It Was
Samedi 25 février, 20 h
Centre culturel Berger

Ciné parents-enfants
organisé par la Maison de la Famille
Le Goût d'un Pays
Mardi 28 février, 13 h
Maison de la culture

Festival du film
de montagne de Banff
Mercredi 1er mars, 19 h
Centre culturel Berger

Conférence de la Société d'histoire
et de généalogie
Rivière-du-Loup et son espace au 19e siècle : du village linéaire à la ville industrielle **par Julie Martin**
Jeudi 2 mars, 19 h 30
Maison de la culture

Les Shows du garage présentent
Les Cowboys Fringants
Jeudi 2 mars, 20 h
Centre culturel Berger

Les soirées Juste pour rire
Vendredi 3 mars, 20 h 30
Maison de la culture

Cabaret Kerouac
Samedi 4 mars, 20 h
École de musique Alain-Caron

Brico-film en biblio
Le Bon Gros Géant
Lundi 6 mars, 9 h à 12 h
Inscription obligatoire – 5 à 12 ans
Bibliothèque Françoise-Bédard

Bonne fête, Monsieur Mô!
Mardi 7 mars, 9 h à 12 h
Bibliothèque Françoise-Bédard

Ciné-pyjama : ***Chantez***
Mardi 7 mars, 9 h à 11 h 30
Maison de la culture

Ateliers de création
pour les 5 à 12 ans
Moi, grandeur nature
Mercredi 8 mars, 14 h à 15 h
Musée du Bas-Saint-Laurent

Soirée de discussion
sur le thème du corps et de l'identité
Mercredi 8 mars, 19 h
Musée du Bas-Saint-Laurent

Conférence de la Société d'horticulture
Semis et préparation du jardin
par Cynthia Houde
Mercredi 8 mars, 19 h 30
Maison de la culture

Le tour du monde en 80 jours
Mercredi 8 mars, 20 h
Centre culturel Berger

1152250817

Portail culturel : www.culturerdl.ca

Ville de Rivière-du-Loup

Une culture à ciel ouvert Rivière-du-Loup

La musique fait vibrer les écoles de Squatec, Lac-des-Aigles et Biencourt

La musique est devenue un mode d'expression et d'épanouissement pour des élèves des écoles primaire et secondaire de la Vallée-des-Lacs (Squatec), de l'école l'Étincelle (Lac-des-Aigles) et de l'école La Source (Biencourt).

Dans le cadre du projet l'École du rock 2.0, un groupe musical a récemment vu le jour à l'école secondaire de la Vallée-des-Lacs. Sept élèves y apprennent et répètent maintenant des pièces de leur choix avec Maurice Deschênes, musicien chevronné du Studio Chorus de Dégelis. Les élèves du primaire ne sont pas en reste puisque trois enseignantes ont mis sur pied des cours de guitare et de chant. L'École du rock 2.0 forme ainsi une relève pour les prochaines années.

Ce projet jeunesse vise le développement cognitif de l'enfant en proposant des activités en lien avec les arts et la culture. La directrice des écoles, Valérie Trudeau, précise : «Ce genre d'activité aide les enfants à se développer dans leur globalité, d'autant plus que l'organisation scolaire ne permet pas la mise en place de cours de musique au secondaire. Et au primaire, le programme de musique n'est pas axé sur l'apprentissage d'un instrument de façon approfondie.»

La MRC de Témiscouata ainsi que les Municipalités de Squatec, Lac-des-Aigles et Biencourt ont accepté d'appuyer ce projet par une contribution totalisant 11 500 $.

Une victoire et une défaite pour les 3L

Après quatre défaites consécutives, les 3L de Rivière-du-Loup ont enfin pu gouter à la victoire le 17 février contre les Éperviers de Sorel-Tracy au Centre Premier Tech de Rivière-du-Loup, par la marque de 4 à 1. C'était de courte durée puisqu'ils ont été blanchis par Thetford Mines le lendemain.

ANDRÉANNE LEBEL
andreanne@infodimanche.com

L'effort remarquable de Bryce Swan cette fin de semaine a toutefois permis à son équipe de mettre la main sur deux importants points au classement. «Il faut que les gars sortent de leur zone de confort. Bryce l'a fait à la perfection et s'il continue comme ça, il va redevenir le joueur qu'il a déjà été. C'est juste bon pour l'équipe et pour lui», a commenté l'entraineur des 3L, Simon Turcot.

De son côté, Bryce Swan admet qu'il est soulagé d'avoir marqué et souhaite ainsi relancer son équipe vers la victoire. «J'essaie d'être un exemple pour tout le monde, je suis un assistant-capitaine. D'après moi, si les autres leaders jouent de la bonne manière, les autres vont suivre», explique l'ailier droit. Marc-André Tourigny et Étienne Archambault se sont également inscrits au pointage ce weekend.

Bryce Swan. PHOTO : ANDRÉANNE LEBEL

Simon Turcot a brassé les cartes et a créé des flammèches vendredi avec de nouveaux trios. Il a accompagné Marc-Olivier D'Amour de Marc-André Tourigny et Étienne Archambault, une combinaison gagnante contre les Éperviers.

Il ne reste que quatre rencontres à disputer avant la fin du calendrier de la saison régulière. Les 3L sont actuellement au 5e rang dans la LNAH soit 4 points devant les Prédateurs de Laval. L'équipe louperivoise sera de retour à la maison vendredi le 24 février à 20 h alors que le Cool-FM de Saint-Georges-de-Beauce sera au Centre Premier Tech.

Les Prédateurs affronteront les Castors en demi-finale

La dernière fin de semaine d'activité dans le Circuit régional de hockey (CRH) aura permis aux Prédateurs du Témiscouata de connaître l'identité de leurs adversaires pour la ronde demi-finale des séries éliminatoires. Ils croiseront le fer contre les Castor de St-Quentin.

La formation de St-Quentin a ainsi vaincu les Ambassadeurs de Saint-Jacques en cinq matchs pour passer à la ronde suivante. De leur côté, les Prédateurs seront plus que reposés, eux qui ont bénéficié d'une fin de semaine de congé après avoir éliminé les Cataractes de Grand-Sault en quatre parties il y a déjà plus d'une semaine.

L'horaire des matchs devrait être connu très prochainement sur le site du CRH, soit le www.leaguelineup.com/crlhockey.

STATISTIQUES

SALON DE QUILLES DES BASQUES

Mardi 13 h		Jeudi 19 h	
Meneur de la semaine		**Meneur de la semaine**	
PHSM : Bernard Auclair	215	PHSM : Steve Fortin	234
PHTM : Bernard Auclair	584	PHTM : Bernard Auclair	631
PHSF : Odette Pitre	190	PHSF : France Joubert	215
PHTF : Christiane Thériault	501	PHTF : France Joubert	594
Mardi 19 h		**Jeudi 21 h**	
Meneur de la semaine		**Meneur de la semaine**	
PHSM : Nelly Rioux	244	PHSM : Germain Côté	245
PHTM : Gaétan Rioux	606	PHTM : Gaston Rioux	655
PHSF : Pauline Bérubé	188	PHSF : Huguette Chamberland	203
PHTF : Lynda Boucher	539	PHTF : Huguette Chamberland	553
Mercredi 19 h 45		**Vendredi 19 h**	
Meneur de la semaine		**Meneur de la semaine**	
PHSM : Alexandre Rioux	256	PHSM : Régis Ouellet	256
PHTM : Alexandre Rioux	724	PHTM : Jeannot Talbot	671
PHSF : Ginette Saucier	207	PHSF : Joëlle Gagnon	214
PHTF : Ginette Saucier	532	PHTF : Joëlle Gagnon	582
Jeudi 13 h		**Vendredi 21 h**	
Meneur de la semaine		**Meneur de la semaine**	
PHSM : Berchmans Bérubé	209	PHSM : Ghislain Pelletier	258
PHTM : Berchmans Bérubé	555	PHTM : Robin Malenfant	678
PHSF : Christiane Thériault	158	PHSF : Rachel Marceau	222
PHTF : Christiane Thériault	430	PHTF : Rachel Marceau	617

CLUB DE CURLING de R.d.L.

Résultats de la semaine

LIGUE DU MERCREDI — **DATE : 2017-02-15**

Équipe A	Pointage	Équipe B	Pointage
Louis Pratte	7	Maurice Sirois	3
Hugues Levesque	10	Robert Duguay	4
Richard Pelletier	12	Claude Larouche	5
Alain Bastille	8	Yvan Thibault	5
Claude Laforce	8	Ernest Carbonneau	5

LIGUE DU JEUDI — **DATE : 2017-02-16**

Équipe A	Pointage	Équipe B	Pointage
Claude Laforce	11	Michel de Courcy	8
Maurice Sirois	6	Alain Bastille	5
Marie Bélanger	7	Ernest Carbonneau	6
Marcel Dagesse	6	Yvan Thibault	4

CLASSEMENT APRÈS 5 PARTIES JOUÉES

LIGUE DU MERCREDI

Equipes	Points
Ernest Carbonneau	8
Claude Laforce	6
Hugues Levesque	6
Richard Pelletier	6
Louis Pratte	6
Maurice Sirois	6
Claude Larouche	4
Yvan Thibault	4
Alain Bastille	2

LIGUE DU JEUDI

Equipes	Points
Maurice Sirois	8
Yvan Thibault	8
Alain Bastille	6
Marcel Dagesse	6
Marie Bélanger	4
Claude Laforce	4
Ernest Carbonneau	2
Michel de Courcy	2
Robert Duguay	2

1152080817

Salon inc.

Salon de quilles
87, boul. Cartier, Rivière-du-Loup,
418 867-2480
www.quilles600.com

SAMEDI 18 AVRIL TOURNOI DES FAMILLES
CETTE FIN DE SEMAINE, DÉJEUNERS QUILLES,
CLAIR DE LUNE SAMEDI 22 H
FÊTES D'ENFANTS ET JEUX LIBRES DISPONIBLES

STATISTIQUES DE LA SEMAINE

Dimanche	18.30	Coop Paramédics G.P. - Acier M.Bastille
PHSF	192	Bosse, Kathie
PHSM	253	Cloutier, Sebastien
PHTF	512	Bosse, Kathie
PHTM	645	Cloutier, Sebastien

Dimanche	19.30	Plomb.Marcel Theriault Construct-Or
PHSF	176	Cote, Dominique
PHSM	259	Theriault, Yvan
PHTF	512	Cote, Dominique
PHTM	674	Morneau, Michel M

Lundi	13.00	19e trou
PHSM	224	Caron, Adem
PHTM	600	Routhier, Jean-Pierre

Lundi	13.15	Retraites du C.N.
PHSF	208	Michaud, Lise
PHSM	231	Tardif, Andre
PHTF	556	Michaud, Lise
PHTM	627	Tardif, Andre

Lundi	18.45	Compétition Féminine J.M. Bastille
PHSF	234	Morin, Dolores
PHTF	624	Morin, Dolores

Lundi	18.45	Caisse Desjardins de Viger Et Villeray
PHSF	177	Pelletier, Huguette
PHSM	247	Belanger, Marcel
PHTF	475	Theriault, Cathy
PHTM	631	St-Laurent, Denis

Lundi	18.45	Caisse populaire de R.D.L
PHSF	154	Kirouac, Denise
PHSM	250	Beaulieu, Raymond
PHTF	411	Fraser, Margot
PHTM	587	Beaulieu, Raymond

Lundi	21.00	Lepage Millwork
PHSF	188	Plourde,Annick
PHSM	255	Moses,Gilles
PHTF	484	Plourde,Annick
PHTM	700	Michaud,Raynald (Isol Tou

Mardi	13.20	G.R. Dumont Électricien
PHSF	185	Dumont, Rachelle
PHSM	197	Ouellet, Jean-Marc
PHTF	493	Duclos, Gilberte
PHTM	541	Ouellet, Jean-Marc

Mardi	18.45	Soucy Developpement
PHSF	204	Michaud, Cecile
PHSM	227	Dumont, Benoit
PHTF	496	Michaud, Cecile
PHTM	613	Lavoie, Ben

Mardi	18.45	Restaurant "Le Tournesol"
PHSF	211	Paradis, Helene
PHSM	289	Dionne, Yoann
PHTF	527	Sirois, Noella
PHTM	670	Dionne, Yoann

Mardi	18.45	Ameublement Tanguay
PHSF	195	Lepage, Raymonde
PHSM	200	Marquis, Richard
PHTM	508	Martin, Yvan
PHTF	554	Lepage, Raymonde

Mardi	21.00	Garage Camilien Landry, Pneus Méc. Témis
PHSF	200	Fortin, Jessy
PHSM	258	Dube, Jonathan
PHTF	557	Fortin, Jessy
PHTM	720	Dube, Jonathan

Mercredi	9.30	Francs Tireurs
PHSF	172	Belanger, Beatrice
PHSM	246	Lavoie, Mario (19 trou)
PHTF	449	Bolduc, Anne
PHTM	568	Aube, Roger

Mercredi	13.30	Les autos Steeve Duguay
PHSF	162	Moses, Carmelle
PHSM	204	Moses, Gilles
PHTF	455	Moses, Carmelle
PHTM	573	Sylvain, Yves

Mercredi	16.30	Les Boules à Mythes
PHSF	187	Levesque, Caroline
PHSM	214	Caron, Lorenzo
PHTF	523	Levesque, Caroline
PHTM	567	Goulet, Serge

Mercredi	16.30	Golphy Gang
PHSF	192	Berube, Daniele
PHSM	198	Theriault, Jean-Nil
PHTF	537	Berube, Daniele
PHTM	547	Theriault, Jean-Nil

Mercredi	18.45	Chartier HomeHardware Bar Ibervile
PHSF	191	Dolbec, Guylene
PHSM	268	Banville, Raynald
PHTF	552	Dolbec, Guylene
PHTM	645	Chouinard, Jacques

Mercredi	18.45	Restaurant Le Normandin
PHSF	202	Belanger, Marie B
PHSM	247	Masse, Denis
PHTF	538	Belanger, Marie B
PHTM	594	Masse, Denis

Mercredi	18.45	Gar.Soucy/Caref. Camion RDL/Serv.Diron
PHSF	199	Lagace, Edith
PHSM	226	Soucy, Edouard
PHTF	526	Lagace, Edith
PHTM	618	Soucy, Edouard

Mercredi	21.00	Pavage Cabano
PHSF	188	Morneau, Brigitte
PHSM	247	Morin, Benoit
PHTF	521	Morneau, Brigitte
PHTM	593	Marquis, Léonard

Mercredi	21.00	Const. Béton 4 Saisons
PHSF	203	Dube, Marielle
PHSM	258	Lafrance, Michel
PHTF	588	Dube, Marielle
PHTM	707	Bastille, L.Denis

Jeudi	13.30	Adelard Larouche & Fils
PHSF	192	Lepage, Raymonde
PHSM	237	Lebel, Ghislain
PHTF	549	Lepage, Raymonde
PHTM	622	Lebel, Ghislain

Jeudi	13.30	Le bel Âge
PHSF	159	Theriault, Solange
PHSM	212	Belanger, Roger
PHTF	437	Theriault, Solange
PHTM	569	Belanger, Roger

Jeudi	18.45	Le triangle
PHSF	173	Garon, Helene
PHSM	269	Deschenes, Guy
PHTF	493	Garon, Helene
PHTM	647	Deschenes, Guy

Jeudi	20.00	Construction J. Boucher
PHSF	187	Dube, Marielle
PHSM	215	Dumont, Yvon
PHTF	460	Dube, Marielle
PHTM	530	Charest, Clermont

Jeudi	21.00	Rivière-du-Loup Honda
PHSF	247	Duval, Audrey
PHSM	280	Dube, Jonathan
PHTF	593	Duval, Audrey
PHTM	725	Dube, Jonathan

Vendredi	16.15	Les Cocheurs d'allées
PHSF	196	Cassidy, Murielle
PHSM	231	Beaulieu, Yves B
PHTF	521	Cassidy, Murielle
PHTM	602	Theriault, Jean-Nil

Vendredi	18.30	Les Aliments A.S.T.A.
PHSF	205	Dumont, Nicole Turgeon
PHSM	225	Lebel, Rino
PHTF	554	Dumont, Nicole Turgeon
PHTM	631	Lebel, Rino

Vendredi	18.45	Restaurant Le Taxi
PHSF	203	Cote, Dominique
PHSM	217	Tremblay, Rodrigue
PHTF	524	Cote, Dominique
PHTM	588	Tremblay, Rodrigue

Vendredi	21.00	Quality Inn Super Bar
PHSF	180	Landry, Danielle
PHSM	244	Landry, Régis
PHTF	519	Landry, Danielle
PHTM	637	Landry, Régis

Samedi	10.00	(juniors)Adelard Larouche et Fils
PHSF	165	Villeneuve, Danielle-Kassa
PHSM	202	Pinet, Danick
PHTF	468	Villeneuve, Danielle-Kassa
PHTM	555	Pinet, Jérémi

Les autres meilleurs simples féminins

1. Morin, Dolores	234
2. Dupuis, Michelle	224

Les autres meilleurs simples masculins

1. Dube, Jonathan	280
2. Lavoie, Alex	279

Les autres meilleurs triples féminins

1. Dupuis, Michelle	611
2. Duval, Audrey	593
3. Dube, Marielle	588
4. Dupuis, Michelle	582
5. Cote, Celine	571
6. Proulx, Joanne	566
7. Fortin, Jessy	557

Les autres meilleurs triples masculins

1. Rossignol, Francois	724
2. Dube, Jonathan	720
3. Lavoie, Alex	717
4. Cote, Alex	717
5. Chasse, Mathieu	716
6. Bastille, L.Denis	707
7. Michaud, Raynald (Isol Tous)	700

Les meilleures moyennes féminines

1. Dupuis, Michelle	203.06
2. Dupuis, Michelle	202.85
3. Dumont, Lyne	199.16
4. Dumont, Lyne	194.86
5. Duval, Audrey	193.41
6. Morin, Dolores	191.27
7. Cote, Celine	189.74
8. Pinault, Sylvie	185.22

Les meilleures moyennes masculines

1. Dube, Jonathan	237.41
2. Dube, Jonathan	235.96
3. Rossignol, Francois	233.41
4. Cote, Alex	233.21
5. Banville, Raynald	230.15
6. Chasse, Mathieu	229.65
7. Lavoie, Alex	227.48
8. Rossignol, Francois	219.45

QUILLEUSES DE LA SEMAINE

P.H.S.F.
Duval, Audrey
247

P.H.T.F.
Morin, Dolores
624

QUILLEURS DE LA SEMAINE

P.H.S.M.
Dionne, Yoann
289

P.H.T.M.
Dube, Jonathan
725

Marc-Antoine Bérubé souhaite percer le calibre A

La nouvelle saison de baseball arrive à grands pas pour le lanceur pistolois Marc-Antoine Bérubé. Après plus de cinq mois d'entrainement, l'athlète de 24 ans troquera la neige du Québec pour le soleil de l'Arizona et le camp des recrues des A's d'Oakland, au début mars.

MARC-ANTOINE PAQUIN
marc-antoine@infodimanche.com

Ce sera ainsi une troisième saison dans le baseball affilié et un deuxième camp d'entrainement pour ce choix de 28e ronde des A's en 2015. Plus expérimenté, Bérubé aborde tout de même les prochaines semaines avec beaucoup de fébrilité.

«C'est vrai que ce n'est pas nouveau, mais le début de la saison, c'est toujours spécial pour moi. Remettre les souliers, fouler le terrain, c'est un beau feeling. J'ai hâte que ça recommence», a-t-il partagé.

Après quelques semaines à Mesa, en banlieue de Phœnix, l'artilleur droitier sera ensuite dirigé vers une équipe du baseball affilié. L'objectif, c'est le calibre A-moyen, au Wisconsin. L'été dernier, il y avait joué un peu plus de deux manches avant d'être retourné dans le A-faible, au Vermont, où il a porté les couleurs des Lake Monsters de Burlington. «Ce n'est évidemment pas moi qui décide, mais je vais tout donner. J'arrive cette fois avec plus d'expérience et une préparation personnalisée (...) Côté talent, je sais que je peux rivaliser avec tout le monde, je dois simplement apporter le même rendement tous les jours», a ajouté celui qui a joué pour les Diamants de Québec et les Panthers de l'Université de Pittsburgh.

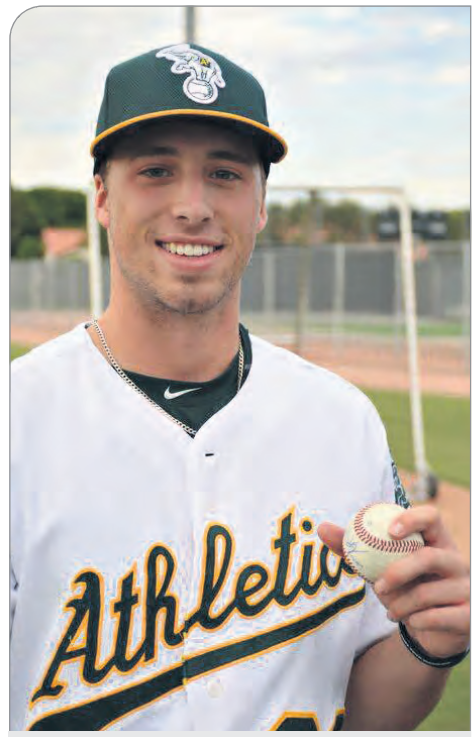

Marc-Antoine Bérubé dans l'uniforme des A's d'Oakland.

ENTRAINEMENT

Après deux semaines de vacances à Trois-Pistoles cet automne avec sa famille, Marc-Antoine Bérubé a passé la grande partie des derniers mois à travailler sur cet aspect, la constance, tout en améliorant encore davantage sa condition physique, à coups de 3-4 heures d'entrainement tous les jours. Les A's ont également suivi ses progrès, communiquant avec lui aux deux semaines.

«Dans le baseball affilié, on joue tous les jours, alors c'était important d'augmenter mon nombre de lancers quotidien (...) J'ai aussi pratiqué une belle rapide coupée. Elle n'est pas encore complètement maitrisée, mais si elle peut me donner un petit plus, pourquoi pas», a ajouté Bérubé, qui estime être dans la meilleure forme de sa vie.

Marc-Antoine Bérubé est toujours à la conquête de son rêve, le baseball majeur. Mature, il aborde cependant le chemin à parcourir avec beaucoup de calme et de philosophie. «Je le rappelle souvent, c'est la jungle là-bas. Il y a beaucoup d'étapes et c'est loin d'être facile, mais j'ai confiance qu'avec les efforts que je fournis, je peux y arriver.»

Pour le moment, la fierté de Trois-Pistoles se concentre sur ce qu'il peut contrôler, son jeu. Tout comme il l'indiquait il y a un an déjà, il continuera de progresser «une balle à la fois».

Invitation à la population au 32ième
TOURNOI PROVINCIAL
PISTOLO 2017
à Trois-Pistoles
Association HOCKEY MINEUR des BASQUES
La 2e fin de semaine les dates sont :
23 au 26 février 2017
Les parties se joueront à l'aréna Bertrand-Lepage de Trois-Pistoles et au Centre Communautaire Jean-Claude Bélisle de St-Jean-de-Dieu.
Les catégories sont Bantam A et Midget A-B (18 équipes)
Le comité organisateur souhaite bonne chance à toutes les équipes.
1155010817

SAISON 2016-2017
VENEZ ENCOURAGER VOTRE ÉQUIPE AU CENTRE PREMIER TECH
Les 3L, ça compte!
MATCH V.I.P.
Présenté par Carrefour du camion R-D-L
VENDREDI 24 FÉVRIER 20 H
Cool FM 103,5 Saint-Georges de Beauce
VS
3L Rivière-du-Loup Champions 2016 LNAH Ligue Vertdure
BILLETS EN PRÉVENTE DANS LES 4 DÉPANNEURS
PÉTRO-CANADA SUPER RELAIS DE RIVIÈRE-DU-LOUP ET À LA POCATIÈRE
PETRO-CANADA
1151180817

BÉRUBÉ
CHEVROLET • CADILLAC • BUICK • GMC
CLUB MOTONEIGE LES PISTOLETS INC. Trois-Pistoles
2E EDITION ACCELERATION MOTONEIGE
25 FÉVRIER 2017
AU CLUB DE MOTONEIGE LES PISTOLETS
INSCRIPTIONS DE 10H À MIDI
ADMISSION GÉNÉRALE
5$ ADULTE | GRATUIT POUR LES 12 ANS ET MOINS
POUR INFORMATIONS:
418 551-7223 | DAVE LECLERC
5 500$ EN BOURSES
STOCK | IMPROVED | PROSTOCK | PRO-MAX | OPEN-MOD
PRÉ-INSCRIPTION DES COUREURS: STEVE.SIROIS@BERUBEGM.COM
RÈGLEMENTS DE LA ISR SOUS LA SUPERVISION MSRF
COLLABORATION infodimanche papier.web.mobile
1150020817

Une réussite pour la campagne de financement des Loups-Marins

La campagne de financement de l'équipe de natation les Loups Marins de Rivière-du-Loup, lancée en octobre dernier sous la présidence d'honneur de Pierre Dubillard, propriétaire franchisé des restaurants McDonalds du KRTB, a connu un franc succès.

C'est lors du souper de clôture de cette campagne, tenu à l'Hôtel Universel samedi le 11 février dernier, que le montant amassé a été révélé par le comité organisateur de la campagne soit, la somme de 22 435 $, dépassant l'objectif initial qui était de 20 000$.

Une telle réussite est le fruit de l'implication et de la générosité de commanditaires, de partenaires et de donateurs avec la participation des gens au bingo spécial et la tenue du nage-o-thon.

Les résultats de cette campagne permettront de donner la chance à un très grand nombre de jeunes d'avoir accès à la natation et de se développer dans les meilleures conditions pour ainsi faire progresser cette équipe qui depuis sa fondation, soit en 1969 a bien représenté Rivière-du-Loup et la région au Québec et même sur le plan national et à certaines occasions aux États-Unis.

Sur la photo, l'on retrouve les membres du comité organisateur de cette campagne : Michelle Simard, Éric Czech, François Gagnon, Gérald Tremblay, Frédéric Caron, Pierre Dubillard, Jacques Emond, Nathalie Cutnam. Absents: Martin Bouchard, David Gougou.

Le hockey mineur des Basques reçoit son prix

C'est le dimanche 19 février que l'Association du hockey mineur des Basques a reçu, des mains de Claude Fortin, vice-président de Hockey Québec, le prix qu'elle a récemment remporté au concours «Jouez pour jouer» 2017, soit un chèque d'une valeur de 24 000 $.

La remise a été effectuée dans le cadre du 32e tournoi Pistolo. Dans son discours, M. Fortin a tenu à remercier l'Association pour l'aide apportée à la cause du hockey amateur dans sa région. Sur la photo, on reconnait Claude Fortin, vice-président de Hockey Québec, Micheline Côté, présidente de l'Association du hockey mineur des Basques, Cécile Martineau, coordonnatrice du 32e tournoi Pistolo, Nancy Parent, registraire et Nicolas Leblond, propriétaire du Garage Windsor de Trois-Pistoles, concessionnaire Dodge.

Campagne de financement
Équipe de natation les Loups Marins
Merci !

LMRL RIVIÈRE-DU-LOUP

Collaborateurs platine
- McDonald's
- Ville de Rivière-du-Loup
- Les médecins amis des Loups Marins

Collaborateurs or
- Premier tech
- Desjardins
- Multi Quai
- Hôtel Universel
- Collège Notre-Dame
- Financière Banque Nationale

Collaborateurs argent
- Club voyage FP
- Club Optimiste

Collaborateurs bronze
- Clinique Dentaire Deschênes
- Enseignes RDL inc
- David Gougoux
- Gérald Temblay
- Jacques Emond
- Les Vieux Loups
- Lepage Millwork
- BMO
- Solange Cantin
- Marc-Émile Dionne

Amis
- Aliments Asta
- Député Ministre Jean D'Amour
- Conteneurs KRT
- Jean Coutu
- Club Lions
- Goulet et Sénéchal chiropratriciens
- Benoit Ouellet
- Pharmaprix

Donateurs
- Immeubles GLMC
- Lemieux Vaillancourt

1151350817

DÉBUT DES SÉRIES
du Ciel-FM de Trois-Pistoles

*Si nécessaire
SAMEDI LE 25 FÉVRIER À 21 H
Le *Ciel-FM* reçoit *Ste-Marie*
à l'aréna de St-Fabien

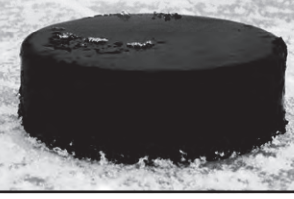

Venez encourager votre équipe !

1155200817

CÉLÉBRATIONS D'HIVER

OBTENEZ JUSQU'À
2017$
DE RABAIS
SUR LES MODÈLES 2017 SÉLECTIONNÉS
+
AUCUN ACOMPTE
ET
AUCUN PAIEMENT
PENDANT 12 MOIS
L'OFFRE SE TERMINE LE 28 FÉVRIER 2017
APPRENEZ-EN PLUS : SKI-DOO.COM

FAUT VOIR PELLETIER
ROGER A. PELLETIER INC.
www.fautvoirpelletier.ca

6, Monseigneur-Cyr, Témiscouata-sur-le-Lac
418 854-2680

© 2017 Bombardier Produits Récréatifs inc. Tous droits réservés. ®, ™ et le logo BRP sont des marques de commerce de Bombardier Produits Récréatifs inc. ou de ses sociétés affiliées. Cette offre est valide au Canada chez les concessionnaires Ski-Doo® participants à l'achat d'une motoneige Ski-Doo neuve et non-utilisée achetée, livrée et enregistrée entre le 1er le 28 Février 2017. (incluant les modèles de course et les modèles vendus dans le cadre de la promotion La Meute du printemps). Les conditions peuvent varier d'une province à l'autre et la promotion peut prendre fin ou être modifiée en tout temps sans préavis. Voyez votre concessionnaire Ski-Doo participant pour obtenir tous les détails. † Obtenez jusqu'à 2 017 $ de rabais sur les modèles 2017 sélectionnés. Le rabais est applicable à l'achat d'une motoneige Ski-Doo 2017 neuve et non utilisée. L'acheteur d'un modèle 2017 bénéficiera d'un rabais allant jusqu'à 2 017 $. Jusqu'à épuisement des stocks. †† FINANCEMENT PROMOTIONNEL: Aucun acompte et aucun paiement pendant 12 mois. Les véhicules admissibles sont les motoneiges Ski-Doo de l'année modèle 2017, neuves et non utilisées. Aucun acompte et aucun paiement pendant 12 mois, après quoi le taux sera de 4,99 % pour le terme choisi. Pour profiter de cette offre, le client doit être accepté au crédit chez Financement Desjardins. Toutes les autres conditions et restrictions s'appliquent. Les taux peuvent être modifiés ou terminés à n'importe quel moment sans aucun préavis. ‰ BRP ni ses sociétés affiliées ne peuvent être tenues responsables des prêts octroyés par Financement Desjardins dans le cadre de cette promotion. Consultez votre concessionnaire BRP pour plus de détails. Les promotions sont sujettes à changement ou annulation en tout temps et sans préavis. Cette offre ne peut être transférée, échangée, vendue ou combinée à toute autre offre à moins d'indication à cet effet dans le présent document. L'offre n'est pas en vigueur là où la loi l'interdit. BRP se réserve le droit d'annuler ou de modifier en tout temps les spécifications, les prix, les designs, les caractéristiques, les modèles et leur équipement sans obligations de sa part. Consultez votre concessionnaire de motoneiges pour le choix d'équipement approprié à vos besoins. Respectez et portez une attention spéciale au guide de conducteur, à la vidéo et aux autocollants de mise en garde qu'ont intégrés le constructeur aux produits. Conducteur toujours en premier et de façon responsable. Portez toujours des vêtements de protection appropriés et un casque. Obéissez toujours les lois et règlements en vigueur. Gardez toujours à l'esprit que l'alcool/les drogues et la conduite ne font pas bon ménage.

ski-doo BRP

1154140617

Les Albatros éliminés à Jonquière

Le parcours des Albatros du Collège Notre-Dame en séries éliminatoires est terminé. La formation louperivoise a été vaincue, le lundi 20 février, lors du 4e match l'opposant aux Élites de Jonquière. Ils se sont inclinés 2 à 1 en prolongation.

C'était la 3e fois dans cette série huitième de finale qu'une période ultime était nécessaire pour départager les deux équipes. Au terme de celle-ci, Rivière-du-Loup n'aura finalement remporté qu'un seul match, le 2e, également par la marque de 2 à 1.

«Nous avons commencé la série sur les talons et cela a été difficile à rattraper dans une série aussi courte (...) Il faut donner le crédit à Jonquière. Ils ont été courageux, disciplinés et ont travaillé excessivement fort», a commenté l'entraineur louperivois Christian Caron.

Les Élites, l'une des équipes les plus coriaces depuis le congé des Fêtes, s'étaient donné une belle option sur ce duel dès le 1er match à Rivière-du-Loup, rencontre qu'ils avaient gagné 3 à 2. Le gardien adverse, Christian Cournoyer, avait alors bien fait et il a continué de briller à tous les matchs, repoussant au final 152 tirs en quatre matchs. C'est sans compter les dizaines de tirs bloqués par les joueurs eux-mêmes.

«Dans ma tête et celle de tous ceux qui ont assisté aux matchs, il a été le joueur de cette série. Il a été très bon», a ajouté le pilote.

Les Albatros sont donc maintenant en congé pour plus d'un mois. Leur prochain match aurait lieu, en route vers la Coupe Dodge, le 2 avril. Plus de détails sur infodimanche.com.

Une zamboni aux couleurs des entreprises locales

C'est le samedi 18 février que le maire de Trois-Pistoles, Jean-Pierre Rioux, a présenté la nouvelle zamboni de l'Aréna Bertrand-Lepage. Celle-ci est aux couleurs de la COOP-Agriscar BMR et de la Fromagerie des Basques, deux entreprises qui n'ont pas hésité à s'impliquer dans l'acquisition de cet équipement si important. Sur la photo, Marco Dumais et Valier Chouinard, directeur et président de la COOP Agriscar-BMR, réalisent la mise au jeu officielle avec Germain Pettigrew, président de la Fromagerie des Basques.

Alexandre Côté ira à Kelowna

MAP **Le quilleur originaire de L'Isle-Verte, Alexandre Côté, continue d'impressionner. Le jeune homme s'est brillamment mérité une place sur l'équipe qui représentera le Québec aux prochains Championnats canadiens juniors de la Fédération canadienne des Dix-Quilles à Kelowna, au début juin.**

Alex Côté a partagé sa joie sur les réseaux sociaux, dimanche. Il venait de compléter sa dernière journée de qualifications avec une moyenne s'élevant à plus de 230. Une performance magistrale qui lui a permis de terminer au tout 1er rang de la compétition devant une vingtaine des meilleurs quilleurs québécois, dans la catégorie 18-21 ans, à Montréal.

«Je suis très content. C'est ma première année dans cette catégorie, alors de gagner contre des quilleurs plus âgés, c'est très encourageant et motivant (...) Évidemment, j'ai fait quelques erreurs, mais je suis très satisfait de mon jeu», a-t-il partagé, lundi.

Quatrième après la première journée, le quilleur a rapidement pris la première place le lendemain, mais il a dû se battre jusqu'à la toute fin des huit parties au programme pour la conserver. «C'était très serré, mais j'avais confiance de pouvoir gagner. J'ai réussi les lancers importants, sous la pression», a-t-il ajouté, le sourire dans la voix.

Alex Côté s'envolera donc pour la Colombie-Britannique avec sept autres quilleurs québécois, soit le meilleur garçon et la meilleure fille dans chaque catégorie. La compétition aura lieu du 1er au 4 juin.

Notons que l'an dernier, dans la catégorie 15-17 ans, Alex Côté avait remporté le «all event» des Championnats canadiens juniors, alors disputés en Ontario. Il avait aussi mis la main sur trois autres médailles, dont deux d'or.

Le CIEL-FM tire de l'arrière 2 à 0

MAP **Le CIEL-FM de Trois-Pistoles a connu une 1ère fin de semaine difficile, dans le cadre de sa série contre le Giovannina de Sainte-Marie. La formation pistoloise s'est inclinée 5-1 et 7-3, alors elle se retrouve désormais à un revers de l'élimination.**

La jeunesse et le manque d'expérience chez le CIEL-FM semblent ainsi ressortir en séries éliminatoires. La formation de Trois-Pistoles n'était pas aussi coordonnée que Sainte-Marie sur la glace lors des deux affrontements de ce week-end. Le Giovannina avait un rythme de jeu rapide auquel Trois-Pistoles a eu de la difficulté à répondre en leur laissant des chances marquer.

Malgré ces deux défaites, le CIEL-FM entend se battre jusqu'à la fin et se présentera avec intensité le 24 février, à Sainte-Marie.

CORRECTION

Notons enfin qu'une erreur s'est glissée dans notre texte de la semaine dernière. Le meilleur pointeur du CIEL-FM de Trois-Pistoles durant la saison régulière a bien été Raphaël Santerre et non Raphaël Bastille, comme il était écrit.

Modèle Ultimate montré♦ Modèle Ultimate montré♦ Modèle Ultimate montré♦

1150270817

Elantra GL 2017

Obtenez jusqu'à **10 versements hebdomadaires à nos frais** (jusqu'à 600 $‡)

\+

En location à partir de **59 $** par semaine (156 semaines) 750 $ COMPTANT

Location **36** mois*

Tucson 2.0L à trac. av. 2017

Obtenez jusqu'à **10 versements hebdomadaires à nos frais** (jusqu'à 750 $‡)

\+

En location à partir de **59 $** par semaine (168 semaines) 1 995 $ COMPTANT

Location **39** mois*

Santa Fe Sport 2.4L à trac. av. 2017

Obtenez jusqu'à **10 versements hebdomadaires à nos frais** (jusqu'à 900 $‡)

\+

À l'achat à partir de **79 $** par semaine (364 semaines) 1 750 $ COMPTANT

financement à l'achat **0 %** pour **84** mois◊

HyundaiCanada.com

HYUNDAI MD

GARANTIE 5 ANS††

MD Les noms, logos, noms de produits, noms des caractéristiques, images et slogans Hyundai sont des marques de commerce appartenant à Hyundai Auto Canada Corp. ♦ Prix des véhicules montrés : Elantra Ultimate 2017 à partir de 31 108 $ / Tucson 2017 1.6T Ultimate à traction intégrale à partir de 41 108 $ / Santa Fe Sport Ultimate 2017 à partir de 47 108 $. Frais de 115 $ (taxe de 15 $ sur les pneus et taxe de 100 $ sur le climatiseur sur les modèles équipés d'un climatiseur), et frais de livraison et de destination de 1 695 $ / 1 795 $ / 1 895 $ inclus. Frais d'enregistrement, d'assurance, d'immatriculation, du RDPRM (maximum 76 $) et taxes applicables en sus. Les frais de livraison et de destination comprennent les frais de transport et de préparation, d'administration du concessionnaire et un réservoir plein de carburant. * Offres de location sur approbation du crédit des Services financiers Hyundai sur les modèles neufs suivants : Elantra GL 2017 / Tucson 2.0L 2017 à traction avant. 156/168 paiements de 59 $ / 59 $ par semaine pour 36/39 mois sans obligation au terme du contrat de location. Comptant initial de 750 $ / 1 995 $ et premier versement exigés. Cette offre ne peut être transférée ni cédée. Aucun échange de véhicule nécessaire. Kilométrage annuel de 16 000 km, 12 ¢ par km additionnel. L'offre de location comprend les frais de livraison et de destination de 1 695 $ / 1 795 $, des frais de 115 $ (taxe de 15 $ sur les pneus et taxe de 100 $ sur le climatiseur). Frais d'enregistrement, d'assurance, d'immatriculation, RDPRM et toutes les taxes applicables en sus. Les frais de livraison et de destination comprennent les frais de transport et de préparation, d'administration du concessionnaire et un plein de carburant. ◊ Offres de financement à l'achat sur approbation du crédit des Services financiers Hyundai basées sur les Santa Fe Sport 2.4L à trac. av. 2017, à un taux annuel de 0 %. 364 versements hebdomadaires de 79 $ pour 84 mois. Comptant initial requis de 1 750 $. Coût d'emprunt (incluant les frais maximum du RDPRM de 76 $) de 0 $, pour une obligation totale de 30 627 $. Frais de 115 $ (taxe de 15 $ sur les pneus et taxe de 100 $ sur le climatiseur sur les modèles équipés d'un climatiseur), livraison et de destination de 1 895 $ inclus. Frais d'enregistrement, d'assurance, d'immatriculation, du RDPRM (maximum 76 $) et taxes applicables en sus des offres de financement à l'achat et sont payables au moment de la livraison. ‡Le paiement des 10 versements hebdomadaires est offert aux clients qui louent ou obtiennent du financement à l'achat pour un(e) Elantra/Tucson/Santa Fe Sport 2017 et ce paiement concerne les 10 premiers versements hebdomadaires d'une location ou d'un contrat de financement. Un montant maximal total de 600 $/750 $/900 $ sera utilisé pour faire un ajustement quant aux dix premiers versements (d'un contrat de location ou de financement, excluant les taxes) et cela ne comprend pas l'acompte initial ni le dépôt de sécurité (le cas échéant). Après 10 semaines, le client devra commencer à effectuer le restant des versements réguliers prévus pour la durée du contrat et/ou devra effectuer tout paiement requis pour tout montant excédant les montants maximaux indiqués ci-dessus pour les dix premiers versements. Les clients optant pour un achat au comptant bénéficieront d'un ajustement de prix maximal de 600 $/750 $/900 $. Tous les détails chez votre concessionnaire Hyundai. ♦ * ◊ Offres d'une durée limitée pouvant être modifiées ou annulées sans avis préalable. Contactez votre concessionnaire pour tous les détails. Le concessionnaire peut vendre à prix moindre. Les stocks sont limités. †† La garantie globale limitée de Hyundai couvre la plupart des pièces du véhicule contre les défauts de fabrication, sous réserve du respect des conditions normales d'utilisation et d'entretien.

KIA

FAIT POUR
[PROFITER DE L'HIVER]

0 % LOCATION SUR MODÈLES SÉLECTIONNÉS≠

+ 1000 $ BONI TRACTION INTÉGRALE SUR MODÈLES SÉLECTIONNÉS†

RÉTROVISEURS CHAUFFANTS · SIÈGES AVANT CHAUFFANTS

DE SÉRIE

BIEN ÉQUIPÉ POUR L'HIVER

Restez bien au chaud en profitant de caractéristiques spécialement conçues pour affronter les rigueurs de l'hiver.

VOLANT CHAUFFANT · SIÈGES ARRIÈRE CHAUFFANTS

DISPONIBLES

AJAC www.ajac.ca

Association des Journalistes Automobile du Canada
SORENTO 2016
MEILLEUR UTILITAIRE SPORT
(ENTRE 35 000 $ ET 60 000 $)

SORENTO 2,4 L LX TA 2017

Modèle SX Turbo TI illustré‡

LOUEZ À PARTIR DE **67 $** PAR SEMAINE **0 %** PENDANT **36** MOIS≠ ACOMPTE DE 2 495 $

COMPRENANT UN CRÉDIT À LA LOCATION DE 1 500 $≠

DE SÉRIE : SIÈGES AVANT CHAUFFANTS
CONNECTIVITÉ BLUETOOTH® | **MOTEUR 2,4 L GDI 4 CYL.**

DISPONIBLES : CAPACITÉ DE REMORQUAGE MAXIMALE DE 5 000 lb#
7 PLACES ASSISES | **MOTEURS 2 L TURBO GDI et 3,3 L V6**

DYNAMAX TRACTION INTÉGRALE
DISPONIBLE

Sportage 2016
« Au premier rang des véhicules utilitaires compacts pour la qualité initiale aux É.-U. »

LE TOUT NOUVEAU
SPORTAGE LX TA 2017

Modèle SX Turbo TI illustré‡

LOUEZ À PARTIR DE **56 $** PAR SEMAINE **0 %** PENDANT **36** MOIS≠ ACOMPTE DE 1 950 $

COMPRENANT UN CRÉDIT À LA LOCATION DE 500 $≠

DE SÉRIE : **MOTEUR 2,4 L GDI 4 CYL.**

DISPONIBLES : SIÈGES AVANT ET ARRIÈRE CHAUFFANTS
TOIT OUVRANT PANORAMIQUE | **MOTEUR 2 L TURBO GDI**

DYNAMAX TRACTION INTÉGRALE
DISPONIBLE

MEILLEURE VOITURE FAMILIALE
MOTORING TV

OPTIMA LX BA 2016

Modèle SX Turbo BA illustré‡

LIQUIDATION : HÂTEZ-VOUS !

À PARTIR DE **19 970 $***

RABAIS DE 5 400 $* INCLUS

CARACTÉRISTIQUES DISPONIBLES :
SIÈGES AVANT ET ARRIÈRE CHAUFFANTS
SYSTÈME DE NAVIGATION
TOIT OUVRANT PANORAMIQUE

OFFRE SPÉCIALE

LOUEZ À PARTIR DE
39 $ PAR SEMAINE **0 %** PENDANT **39** MOIS≠

ACOMPTE DE 499 $
COMPRENANT UN CRÉDIT À LA LOCATION DE 2 020 $≠

FORTE LX BM
NOUVELLEMENT REDESSINÉE 2017

COTE DE SÉCURITÉ 5 ÉTOILES
5-Star Safety Ratings
More Stars. Safer Cars.

POUR **10 $** DE PLUS PAR SEMAINE≠

ROULEZ EN LX+ AUTOMATIQUE ET BIEN ÉQUIPÉE CRÉDIT À LA LOCATION DE 2 500 $ INCLUS≠

Modèle SX BA illustré‡

AVEC ANDROID AUTO®Ω | CAMÉRA DE RECUL | SIÈGES AVANT CHAUFFANTS | BOÎTE AUTO. 6 VITESSES
TÉLÉDÉVERROUILLAGE ET CLIMATISATION DE SÉRIE

5 ANS 100 000 KM GARANTIE

- GARANTIE COMPLÈTE
- GARANTIE SUR LE GROUPE MOTOPROPULSEUR
- ASSISTANCE ROUTIÈRE
- 100 % TRANSFÉRABLE

kia.ca/ProfiterdelHiver

Prend fin le 28 février

KIA Le pouvoir de surprendre

Ces offres sont accessibles à tout particulier qualifié qui prend possession d'un modèle Kia 2016/2017 neuf sélectionné chez un concessionnaire participant du 1er au 28 février 2017. Le concessionnaire peut vendre ou louer à prix inférieur. Une commande du concessionnaire peut être requise. Des conditions s'appliquent. Visitez votre concessionnaire Kia pour tous les détails. Les véhicules illustrés le sont à titre informatif et peuvent comporter des accessoires et mises à jour offerts à coûts supplémentaires. Ces offres sont sujettes à changement sans préavis. Les offres comprennent les frais de transport et préparation jusqu'à 1 740 $, les droits spécifiques sur les pneus neufs (15 $) et la surcharge sur le climatiseur (100 $ lorsque applicable). Les frais de permis, les assurances, l'immatriculation et les taxes applicables sont en sus. *Boni traction intégrale jusqu'à 1 000 $ disponible sur certains modèles Sorento 2017 et Sportage 2017 neufs, en stock. Le montant sera déduit du prix de vente négocié avant taxes à l'achat comptant, financement ou location. Offre valable du 1er au 28 février 2017, dans la limite des quantités disponibles. Le montant du boni varie selon le modèle. L'offre peut être jumelée à une autre offre en cours. Des conditions s'appliquent. Voyez votre concessionnaire pour tous les détails. ***Achat au comptant** : Offre basée sur le modèle Optima LX BA (OP741G) 2016 neuf à un prix d'achat de 19 970 $, incluant un rabais de 5 400 $. Le rabais disponible sur les modèles 2016 sélectionnés à l'achat comptant seulement, varie selon le modèle et la version choisis et sera déduit du prix d'achat convenu avant taxes. Certaines conditions s'appliquent. Visitez votre concessionnaire Kia pour tous les détails. ≠L'offre de location à partir de 0 % est disponible sur les modèles 2016/2017 sélectionnés, **sur approbation du crédit. Exemples applicables à la location** : L'offre de location disponible sur le modèle Forte LX 8M (F054IH) 2017/Forte LX+ AT(F074IH) 2017/Sportage LX TA (SP75IH) 2017/Sorento 2,4 L LX TA (SR75AH) 2017/Sorento 2,4 L LX TI (SR75BH) 2017 neuf, avec un prix d'achat de **17 070 $/ 21 670 $/26 750 $/29 550 $/31 750 $** est basée sur 169/169/156/156/156 paiements hebdomadaires de 39 $/49 $/56 $/67 $/86 $. Location 39/39/36/36/36 mois au taux de 0 % avec un acompte de 499 $/499 $/1 950 $/2 495 $/0 $ ou échange équivalent. L'offre comprend un crédit à la location de 2 020 $/2 500 $/500 $/1 500 $/500 $ et un boni traction intégrale de 0 $/0 $/0 $/0 $/1 000 $. Dépôt de sécurité de 0 $, premier paiement et frais d'inscription au RDPRM incluant les frais de l'agent (jusqu'à 110 $) exigibles à la livraison. Limite de 16 000 km par année et frais de 12 ¢ le km additionnel. ‡Le prix d'achat des modèles illustrés Sportage SX Turbo TI (SP75TH) 2017/Optima SX Turbo BA (OP746G) 2016/Sorento SX Turbo TI (SR75IH) 2017/Forte SX BA (F074FH) 2017 neufs est de 41 450 $/36 870 $/44 350 $/28 970 $. Le Kia Sportage 2016 a enregistré le plus petit nombre de problèmes par 100 véhicules parmi les véhicules utilitaires compacts dans le cadre de l'étude de J.D. Power 2016 sur la qualité initiale aux États-Unis. L'étude 2016 est basée sur les réponses de 80 157 propriétaires de véhicules neufs, évaluant 245 modèles et reflète leur opinion après 90 jours d'utilisation. Les résultats de l'étude avec droits de propriété sont basés sur les perceptions et l'expérience des propriétaires sondés de février à mai 2016. Votre expérience personnelle pourrait varier. Visitez jdpower.com. La marque et le logo Bluetooth® sont des marques déposées qui appartiennent à Bluetooth SIG, Inc. ΩTéléphone intelligent compatible requis. Des frais de transfert de données pourraient s'appliquer. Veuillez consulter votre fournisseur de services sans fil. Google, Google Play, Google Maps et Android Auto sont des marques de commerce de Google Inc. Google Maps ©2016 Google. #Lorsque le véhicule est muni des équipements requis. Ne pas dépasser les limites de poids et suivre toutes les instructions concernant le remorquage compilées dans le Guide du propriétaire. La cote de sécurité 5 étoiles fait partie du programme d'évaluation gouvernemental lors de tests de collision de nouvelles voitures effectués par la National Highway Traffic Safety Administration (NHTSA) (www.SaferCar.gov). Les renseignements publiés dans cette annonce sont réputés être véridiques au moment de leur parution. Pour plus de renseignements sur la garantie sans souci de 5 ans, visitez kia.ca ou composez le 1-877-542-2886. Kia est une marque de commerce de Kia Motors Corporation.

À l'achat d'un véhicule de plus de 5 000 $ *

10 ANS

10 ans ça se fête
GAGNE ta Kia Rio

1157100817

dubekia.com
KIA
DUBÉ

Dean Dubé	Steve Dubé	Yvan Caron	Gabriel Dufort	Daniel Dumais	M.-France Martin	Maxime Poulin
Propriétaire	Propriétaire	Dir. des ventes	Conseiller	Conseiller	Directrice financière	Conseiller
418 860-3426	418 862-8137	418 866-2632	418 551-2298	418 894-4047	418 860-3542	418 714-3895

* Achetez un véhicule neuf ou d'occasion de 5 000 $ avant taxes et plus chez dubekia.com avant le 31 mai 2017 et courez la chance de gagner une Kia Rio 2016, valeur de 18 291 $ taxes incluses. Pour les détails, consultez un conseiller.

7, CÔTE SAINT-JACQUES, RIVIÈRE-DU-LOUP
418 860-3542 • 1 888 382-3542